

Reisinspiratie 6943 - Rondreis Brazilië, januari en februari 2025 PDF

Hierbij ontvangt u het reisvoorstel voor een avontuurlijke en diverse reis door Brazilië in januari en februari 2025. Begin uw reis met een verblijf in Iguacu, waar u zowel de Braziliaanse als de Argentijnse kant van de beroemde watervallen verkent. Daarna vliegt u naar Cuiabá en bezoekt u de prachtige Pantanal, waar u oog in oog zult staan met de unieke flora en fauna van dit enorme moerasgebied. U reist verder naar de spectaculaire Chapada dos Guimarães, inclusief een spannende 4x4-tour door Cidade de Pedras en Vale do Rio Claro. Vervolgens vliegt u naar Manaus voor een verblijf in de Turtle Lodge in de Amazone, waar u de rijke biodiversiteit van het regenwoud ontdekt. Sluit uw reis af in het levendige Rio de Janeiro, met een fietstocht en een privétour door deze iconische stad.

Uiteraard zijn wijzigingen nog mogelijk in het offertetraject. Het is immers een reis op maat. Neem het rustig door en dan verneem ik graag uw terugkoppeling.

- Om het landarrangement te boeken, ontvangen wij graag de volgende gegevens:
 - Namen zoals vermeld in het paspoort
 - Geboortedata
 - Paspoortnummers
 - Adres voor vermelding op de factuur
 - Mobiel nummer waarop het reisgezelschap tijdens de reis bereikbaar is
 - Contactgegevens van kennis of familie die niet meegaat tijdens de reis

- Deze gegevens kunt u via het aanvraag tabblad van het reisvoorstel versturen. Uw gegevens worden via een beveiligde HTTPS verbinding naar ons verstuurd.

Uitkijkend naar uw reactie.

Hartelijke groet namens het Brazilië Reis Specialist team,

Gustavo Lucena Lage
Reisadviseur

Reiscode: 6943

2.998,00 € p.p.

18 dagen
2 personen

- ✓ **MAJESTUEUZE IGUAZU WATERVALLEN: BELEEF HET ADEMBENEMENDE NATUURWONDER AAN ZOWEL DE BRAZILIAANSE ALS DE ARGENTIJNSE KANT**
- ✓ **PANTANAL: STA OOG IN OOG MET DE UNIEKE WILDLIFE VAN DIT GIGANTISCH MOERASGEBIED**
- ✓ **CHAPADA DOS GUIMARÃES: ONTDEK INDRUKWEKKENDE ROTSFORMATIES EN KRISTALHELDERE RIVIEREN TIJDENS EEN AVONTUURLIJKE 4X4 TOUR**
- ✓ **AMAZONAS AVONTUUR: VERBLIJF IN DE TURTLE LODGE EN ERVAAR DE RIJKE BIODIVERSITEIT VAN HET AMAZONE REGENWOUD**
- ✓ **VIBRANT RIO DE JANEIRO: VERKEN DE STAD OP DE FIETS EN ONTDEK DE ICONISCHE BEZIENSWAARDIGHEDEN MET EEN PRIVÉGIDS**
- ✓ **CULTUUR EN NATUUR: COMBINEER HET BESTE VAN BRAZILIAANSE CULTUUR, STEDELIJKE ERVARINGEN EN NATUURWONDEREN IN ÉÉN ONVERGETELIJKE REIS**

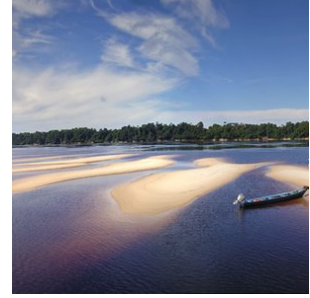
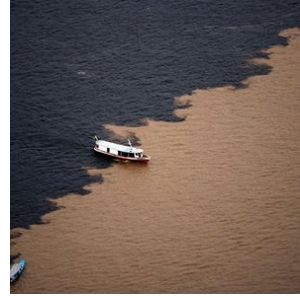
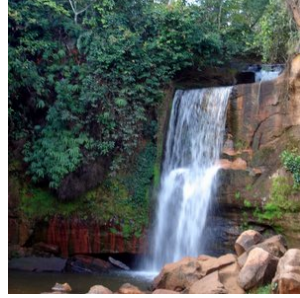
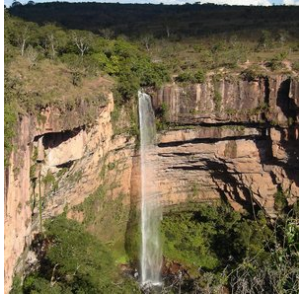
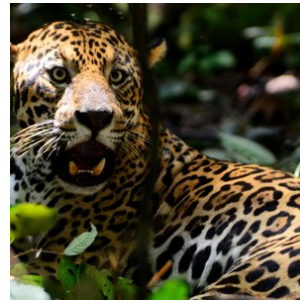

opmerkingen

- **Dag 01: 21 januari 2025 (Begin landarrangement)**
- **Dag 18: 07 februari 2025 (Einde landarrangement)**

Reissom landarrangement:

- **€ 2.998,- per persoon, op basis van deelname van 2 personen**
- **Wij bieden verder korting van € 100,- per persoon wanneer u deze reis boekt voor 25 augustus 2024. Vervolgens gaan wij alle reisonderdelen boeken en sturen na ontvangst van alle bevestigde reiselementen (hier gaan een aantal dagen overheen) de reisbescheiden en factuur. De korting is geldig bij betaling per reguliere bankoverschrijving.**
- **De aanbetaling van deze reis bedraagt 20% van de reissom en het restant bedrag dient 6 weken voor vertrek te worden overgemaakt**

Reissom vluchtarrangement:

- **€ 1.776,- per persoon, inclusief 1x ruimbagage (max 23kg) per persoon (Dagprijs 09/08/2024) zie tabblad vluchtschema**

Wij adviseren de vluchten te boeken die in het tabblad vluchtschema van de offerte staan vermeld. Deze passen bij dit landarrangement. De vluchten kunt u zelf boeken of wij boeken het voor jullie. De vermelde prijs zijn dagprijzen en kunnen fluctueren. De vluchten dienen 100% aanbetaald te worden en worden separaat gefactureerd. Op het moment dat we de tickets daadwerkelijk uitgeven, is de prijs gegarandeerd. Hiervoor hebben wij alle gegevens nodig van de passagiers, zie info 'Boek uw reis'.

Voorwaarden voor annuleren, wijzigen en 'no show' van vluchten: aan ieder vliegticket zijn voorwaarden ten aanzien van wijzigen en annuleren verbonden. In de meeste gevallen betaalt u een vergoeding of toeslag hiervoor of is wijzigen van vluchtdatum, -tijd of -route niet mogelijk. U kunt een annuleringsverzekering afsluiten, zodat u gedekt bent, mocht er onverhoopt iets gebeuren waardoor de vluchten geannuleerd dienen te worden. Wanneer de airline zelf de vlucht annuleert of wijzigt en u accepteert deze wijziging niet, dan heeft u uiteraard recht op een full refund.

Inbegrepen:

- **Alle vermelde hotels en maaltijden, zie tabblad hotels**

Bij alle hotels is het ontbijt inbegrepen, tenzij anders vermeld.

- **Vervoer;**

Transfers kunnen op privé basis of in gezelschap van andere toeristen worden aangeboden. Bij de beschrijving wordt per transfer aangegeven of deze op privé basis is of in gezelschap van andere toeristen.

- **Excursies;**

Excursies die vermeld zijn in het excursie tabblad of de dag tot dag beschrijving.

- **Reisbegeleiding;**

Gedurende de reis bieden wij per bestemming in Brazilië lokale vertegenwoordiging ter plaatse bij wie u terecht kunt voor tips, reisondersteuning en optionele excursies. Zo geniet u van de vrijheid van het individuele reizen, maar wel altijd met ondersteuning ter plaatse.

- Op deze reis zijn de algemene voorwaarden van BRS van toepassing. <https://www.braziliereisspecialist.nl/footer-navigation/algemene-voorwaarden.html>

- **Duurzaam reizen:** Onze missie is niet alleen om u de adembenemende schoonheid van Brazilië te laten ervaren, maar ook om actief bij te dragen aan het behoud ervan. Door te kiezen voor een reis met Brazilië Reis Specialist, draagt u direct bij aan de herbebossingsinspanningen van de Black Jaguar Foundation. Voor elke boeking gaat een deel van de opbrengst naar het planten van bomen langs de Araguaia-rivier, een cruciale biodiversiteitscorridor die de Amazonerivier en de Cerrado-savanne met elkaar verbindt.

Elke reiziger die bij ons boekt, ontvangt een certificaat van de Black Jaguar Foundation als bewijs van de bijdrage aan dit transformerende project. Dit certificaat geeft niet alleen voldoening over de steun aan de natuur, maar dient ook als een blijvende herinnering aan uw unieke reiservaring in Brazilië. [Bekijk hier meer informatie over het project.](#)

- **Zekerheden;**

Brazilië Reis Specialist is lid van VZR Garant, VvKR, DRV en het Calamiteitenfonds. Hierdoor bent u ervan verzekerd dat BRS voldoet aan de strengste normen die aan een Nederlandse reisorganisatie gesteld kunnen worden. VZR Garant beschermt vooruitbetaalde reisgelden van reizigers die bij een VZR Garant-deelnemer een pakketreis boeken. Alle reis- en verblijfsovereenkomsten zijn financieel gedekt door VZR-Garant conform de garantieregeling <https://vzr-garant.nl/reizigers>

- **Reisadvies Brazilië:**

Zorg ervoor dat je een reisverzekering afsluit die dekking biedt in geval van code oranje, corona, repatriëring en verlengd verblijf.

Het meest recente reisadvies voor reizen naar Brazilië kunt u vinden op de website van het Ministerie van Buitenlandse Zaken. <https://www.nederlandwereldwijd.nl/landen/brazilie/reizen/reisadvies>

Niet inbegrepen:

- **Bijdrage calamiteitenfonds** á € 2,50 per boeking

- **Boekingskosten** á € 15,- per persoon

- **Bijdrage VZR Garant** a € 7,50 per persoon
- **Entree Nationale parken Foz do Iguacu** (circa USD 35 per persoon per park, 2 parken in totaal)
- **Alle vluchten.** Deze kunt u zelf boeken of via BRS, zie tabblad vluchtschema

Reisdetails

1. Foz do Iguacu - Aankomst

Na aankomst wordt u verwelkomd op de luchthaven en naar het hotel gebracht met een privé transfer.

- Zie tabblad hotels voor de accommodatie selectie tijdens uw verblijf in Foz do Iguacu

2. Foz do Iguacu - Excursie Braziliaanse zijde watervallen (prive) (IGUEX1)

Vandaag staat een 3 uur durende privé-excursie naar de Braziliaanse zijde van de watervallen op het programma. U wordt hiervoor opgehaald en weer afgezet bij het hotel.

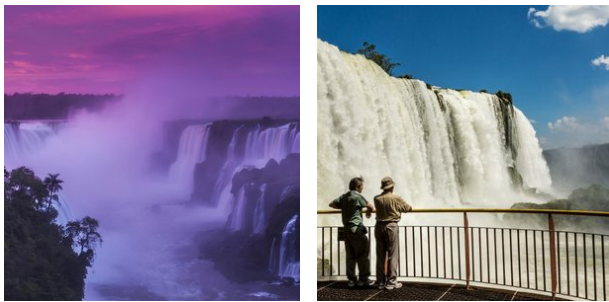

3. Foz do Iguacu - Excursie Argentijnse zijde watervallen (prive) (IGUEX3)

Vandaag staat een halve dag privé-excursie naar de Argentijnse zijde van de watervallen op het programma. U wordt hiervoor opgehaald en weer afgezet bij het hotel. Tijdens het bezoek aan de Argentijnse zijde van de watervallen is het mogelijk om een fantastische jungle- en watervallen bootexcursie bij te boeken, de Gran Aventura Boat tour.

4. Foz do Iguacu - Cuiabá

Vandaag eindigt het Foz do Iguacu arrangement. U wordt opgehaald bij het hotel en met een privé transfer naar de luchthaven gebracht, met aansluitend de binnenlandse vlucht naar Cuiabá (overstap onderweg). Na aankomst wordt u verwelkomd op de luchthaven van Cuiabá en met een privé transfer naar het hotel gebracht.

- Zie tabblad hotels voor de accommodatiekeuze tijdens uw verblijf in Cuiabá

5. Cuiabá - Pousada UESO (Start arrangement)

Vanaf de luchthaven of het hotel is er een transfer naar Poconé, 100km verderop. Dan gaan we verder langs de beroemde natuurlijke weg Transpantaneira naar de Pousada UeSo - Estância Vitória - km 38. Op dit deel van de Transpantaneira kunt u al verschillende wilde dieren zien zoals kaaimannen, capivara's, jabiru ooievaars etc. Bij aankomst in de Pousada wordt de lunch geserveerd in buffetvorm (afhankelijk van de aankomsttijd op het vliegveld). Daarna is er een korte pauze. In de late namiddag maakt u een wandeling om dieren op te sporen. Het diner is in de lodge. Op verzoek kan na het diner een nachtsafari te voet worden georganiseerd om nachtdieren op te sporen. Vergeet niet uw zaklamp mee te nemen.

- Het verblijf in de lodge is op basis van volpension en met dagelijkse excursies inbegrepen

6. Pantanal - Pousada UESO (dag 2 van het 4-daagse arrangement)

s'Morgens om 5 uur voor het ontbijt beginnen we aan onze zonsopgang voettocht. Geniet van het ontwaken van de Pantanal, een natuurspektakel dat je niet mag missen. Na het ontbijt maak je een paardrijtocht (ook geschikt voor mensen zonder paardrijervaring). De lunch is dan terug in de pousada. Na de siësta doen we een boottocht op de nabijgelegen Rio Nova of Rio Claro. Met een beetje geluk zie je een familie reuzenotters en veel vogels, evenals enkele andere zoogdieren, misschien zelfs de tapir. Het diner is in de lodge. Indien gewenst kan na het diner een nachtsafari worden georganiseerd om dieren te observeren die in de schemering actief zijn.

7. Pantanal - Pousada UESO (dag 3 van het 4-daagse arrangement)

Na het ontbijt wordt een paardrijtocht uitgevoerd (ook geschikt voor personen zonder rijervaring!). We rijden door het prachtige Pantanal-gebied en komen zeker dieren tegen. Na de lunch recreatie bij het zwembad, tijd op eigen gelegenheid. In de late namiddag rijden we met de auto langs de Transpantaneira om enkele zoogdieren en vogels tegen te komen zoals Capivaras, Tuiuius (Jabirus), Jacares (Kaaimannen). Met een beetje geluk kunnen onze gidsen een Reuzenmierener of Tapir voor u opsporen. Terugkeer naar de lodge en diner.

8. Noordelijke Pantanal - Chapada dos Guimarães (transfer)

Vandaag start de reis naar het natuurgebied Chapada dos Guimarães. U wordt opgehaald in de lodge en met een privé transfers naar Chapada dos Guimarães gebracht, duur aantal uur. De rest van de dag kunt u naar eigen inzicht besteden. Informeer bij de receptie naar de mogelijkheden.

Deze reis biedt u de mogelijkheid om de verborgen schatten van Mato Grosso te ontdekken, zoals het nationale park 'Chapada dos Guimarães', gelegen op 64 km afstand van Cuiabá.

- Keuze uit toeristenklasse of superieure klasse accommodatie tijdens uw verblijf in Chapada dos Guimarães

9. Chapada dos Guimarães- Dagexcursie naar Cidade de Pedras en Vale do Rio Claro

Er staat een fantastische dagexcursie op het programma om het nationale park te ontdekken met een 4x4, samen met een Engelssprekende gids. U wordt opgehaald bij het hotel en wordt er weer afgezet na afloop van de excursie. Zie tabblad excursies voor de volledige beschrijving.

10. Chapada dos Guimarães - vrije dag

Vrije dag om naar eigen inzicht te besteden. Geniet van de adembenemende uitzichten en natuurlijke schoonheid die het nationaal park Chapada dos Guimarães te bieden heeft. Uiteraard is het mogelijk om een begeleide excursie erbij te boeken om de geologische wonderen en de rijke flora en fauna te ontdekken. Mis ook de beroemde watervallen niet, waar je kunt zwemmen in natuurlijke poelen. Sluit de dag af met een bezoek aan het charmante stadje met zijn lokale ambachten en gezellige restaurants, waar je kunt genieten van typische gerechten uit de regio.

11. Chapada dos Guimarães - Cuiaba (transfer) - Manaus

Vandaag staat de reis naar de Amazone op het programma. U wordt met een transfer naar Cuiaba gebracht. Aansluitend is de vlucht naar Manaus (overstap onderweg). Na aankomst wordt u verwelkomd op de luchthaven en met een transfer naar het hotel gebracht.

- Zie tabblad hotels voor hotelselectie

12. Amazone Regenwoud - Amazon Turtle Lodge (Start arrangement)

De dag begint om 07:30 uur met een transfer per auto naar de Ceasa rivierhaven in Manaus, een rit van ongeveer 20 minuten. Vanaf hier volgt een tocht met een speedboot naar het dorp Careiro da Várzea, een reis van 30 minuten. Tijdens deze oversteek passeert de boot de beroemde 'Meeting of the Waters', waar de donkere Rio Negro en de zandkleurige Rio Solimões samenkomen zonder te mengen. Dit natuurfenomeen markeert het begin van de machtige Amazone-rivier, die vanaf hier naar de Atlantische Oceaan stroomt.

Na een korte stop bij de lokale fruitmarkt gaat de reis verder met een busrit van ongeveer 40 minuten over de Manaus-Porto Velho weg (BR-319) naar de Aracá-rivier. Hier ligt een boot klaar voor de volgende etappe.

De boottocht biedt een adembenemend uitzicht op de Amazone en voert langs uitgestrekte meren, kronkelende kreekjes, en traditionele gemeenschappen. Onderweg is er de kans om enorme waterlelies te bewonderen en een breed scala aan dieren te spotten, waaronder vogels, kaaimannen, vissen, slangen en apen. De reis naar de lodge zit vol verrassingen; op elk moment kan een wild dier zich laten zien.

De aankomst bij de **Amazon Turtle Lodge** staat gepland rond het middaguur. Bij aankomst wordt een lunchbuffet geserveerd met lokale specialiteiten zoals zoetwatervis, rundvlees, kip, salades, en exotisch fruit uit de Amazone.

In de middag staat een gemotoriseerde kanotocht op het programma, waarbij je de unieke omgeving van de lodge verkent. Tijdens deze tocht is er volop gelegenheid om dieren te observeren, zoals apen, luiaards, leguanen, spinnen en een grote diversiteit aan vogels.

Het diner wordt om 19:30 uur geserveerd in het restaurant van de lodge. Ook hier biedt het buffet een ruime keuze aan zoetwatervis, vlees, kip, salades en tropisch fruit. Eventuele allergieën of dieetwensen kunnen vooraf worden doorgegeven, zodat hier rekening mee gehouden kan worden.

Een dag vol avontuur en natuur in het hart van de Amazone komt ten einde, met een goede nachtrust in de rustgevende sfeer van de lodge.

13. Amazone Regenwoud - Amazon Turtle Lodge (Dag 2 arrangement)

Dag 2: Jungle-avonturen en natuurbeleving

De dag begint vroeg, om 05:30 uur, met een zonsopgangtour. Dit is het perfecte moment om de Amazone tot leven te zien komen terwijl de eerste zonnestralen de rivier en het omliggende regenwoud verlichten. De serene stilte wordt slechts

doorbroken door het geluid van ontwakende vogels en dieren. Na deze bijzondere ervaring keert u terug naar de lodge voor een uitgebreid ontbijt.

Om 08:30 uur start een boeiende **jungle trekking** onder begeleiding van ervaren gidsen. Tijdens deze wandeling leert u essentiële overlevingstechnieken in de jungle, zoals het gebruik van lianen als touwen, het klimmen in bomen, het vinden van water, en zelfs jachtvaardigheden. De gids deelt ook interessante inzichten over de biodiversiteit en de vele soorten flora en fauna die in het regenwoud voorkomen.

Rond het middaguur wordt de lunch geserveerd in de lodge, met een selectie van lokale gerechten die de smaken van de Amazone weerspiegelen.

In de middag staat een kano-avontuur op het programma. Afhankelijk van de omstandigheden kunt u kiezen voor een kano met roeipanen of een gemotoriseerde kano. Dit is een ontspannen manier om de rivieren en kreken verder te verkennen. Tijdens deze tocht kunt u talloze vogels, apen en mogelijk zelfs luiaards observeren. Het rustige tempo van het varen geeft volop gelegenheid om de natuur in al haar glorie te bewonderen.

Na deze ontdekkingstocht keert u terug naar de lodge, waar om 19:30 uur het diner wordt geserveerd. Na het diner is er tijd om te ontspannen en de unieke avondgeluiden van de Amazone in u op te nemen. U kunt relaxen bij het zwembad met een verfrissende **caipirinha** in de hand of een rustige wandeling maken door de prachtige Amazone-tuin van de Turtle Lodge. Beide opties bieden een perfecte afsluiting van een actieve en inspirerende dag in het hart van de jungle.

14. Amazone Regenwoud - Amazon Turtle Lodge (Dag 3 arrangement)

Dag 3: Lokale cultuur, piranha vissen en nachtelijk avontuur

De dag begint om 08:00 uur met een bezoek aan het huis van een **caboclo**, een lokale inwoner van de Amazone die geen Indiaan is maar leeft van de natuurlijke rijkdom van het regenwoud. Tijdens dit bezoek krijgt u een fascinerend inblikje in hun dagelijks leven, gewoonten en tradities. U bezoekt onder andere rubber- en cassaveplantages en leert meer over het traditionele gebruik van deze gewassen. Er is volop gelegenheid om foto's te maken en meer te ontdekken over de harmonie waarin deze mensen leven met de natuur.

In de omliggende jungle verzamelt u samen met de gids en de caboclo vers fruit, paranoten, kruiden, groenten en specerijen. Terug in het huis krijgt u te zien hoe deze ingrediënten worden verwerkt en bereid in typische gerechten. U kunt enkele van deze unieke smaken proeven, een bijzondere culinaire ervaring die een echte connectie met de Amazone biedt.

Rond het middaguur keert u terug naar de lodge, waar de lunch wordt geserveerd. Tijdens deze maaltijd krijgt u de kans om enkele van de ingrediënten en gerechten te proeven die u eerder op de dag heeft leren kennen.

In de middag staat **piranha vissen** op het programma, een spannende activiteit waarbij u zelf deze iconische vissoort uit de Amazone probeert te vangen. Naast piranha's is er kans om andere vissoorten te zien en te vangen. Dit avontuur combineert ontspanning en plezier terwijl u geniet van de rust van de rivier en het omliggende regenwoud.

Na het diner, dat om 19:30 uur in de lodge wordt geserveerd, begint een nachtelijke kanotocht. Deze tocht is gericht op **wildobservatie en alligator spotten** met behulp van flitslicht. Het mysterieuze regenwoud komt tot leven in het donker, en met een beetje geluk ziet u kaaimannen, nachtelijke vogels en andere dieren. De spanning van de nacht en de geluiden van de Amazone maken dit tot een onvergetelijke ervaring.

Na deze avontuurlijke dag kunt u ontspannen en nagenieten bij het zwembad met een drankje of simpelweg genieten van de serene sfeer van de Amazone.

15. Amazone regenwoud - Rio de Janeiro

Vandaag komt er een einde aan het Amazone jungle arrangement. U wordt na het ontbijt met een transfer terug naar Manaus gebracht en afgezet op de luchthaven. Aansluitend is de binnenlandse vlucht naar Rio de Janeiro. Na aankomst wordt u verwelkomd op de luchthaven en met een privé transfer naar het hotel gebracht in Rio.

- Zie tabblad hotels voor de accommodatie selectie tijdens uw verblijf in Rio de Janeiro

16. Rio de Janeiro - Urban bike tour (SIB) (RIOEX16)

Vandaag staat de Urban bike tour op het programma in de ochtend, in gezelschap van andere toeristen en met Engelstalige begeleiding. Deze excursie is perfect als eerste kennismaking om Copacabana en de omliggende wijken goed te leren kennen.



17. Rio de Janeiro - Tour (6 uur), Chauffeur met privé gids

Vandaag staat er een chauffeur met privé gids gedurende 6 uur tot uw beschikking. Bepaal samen met de gids de highlights van Rio die u vandaag wenst te bezoeken. Ontdek het iconische Christus de Verlosser beeld, bewonder de kleurrijke trappen van Selarón, of wandel door de historische wijk Santa Teresa. Neem de kabelbaan naar de top van de Suikerbroodberg voor een adembenemend uitzicht over de stad, bezoek het beroemde Copacabana strand, of verken het Tijuca-regenwoud. De keuze is aan u om de cultuur, natuur en levendigheid van Rio te ervaren. Geef uw wensen door en de gids stemt het programma hierop af. Entrees voor de bezienswaardigheden zijn niet inbegrepen en worden ter plaatse betaald.

18. Rio de Janeiro - Luchthaven

Vandaag eindigt het arrangement in Rio. U wordt opgehaald bij de accommodatie en naar de luchthaven gebracht met een prive transfer, einde arrangement.

Vluchtschema

Datum:	Van:	Naar:	Vertrek:	Aankomst:	Overstap:	Airline:
21/01/2025	Amsterdam	Foz do Iguaçu	10:55	00:05	1	KLM, via São Paulo
24/01/2025	Foz do Iguaçu	Cuiabá	10:15	15:55	1	LATAM, via São Paulo, bagage wordt doorgelabeld
31/01/2025	Cuiabá	Manaus	18:15	02:20	1	LATAM, via São Paulo, bagage wordt doorgelabeld
04/02/2025	Manaus	Rio de Janeiro	16:00	23:55	1	LATAM, via São Paulo, bagage wordt doorgelabeld
07/02/2025	Rio de Janeiro	Amsterdam	20:50	12:15	0	KLM

Bestemmingen

1. Foz do Iguaçu

Foz do Iguaçu, een van de meest adembenemende natuurwonderen van Brazilië, betovert reizigers met haar majestueuze watergordijn. Een oogverblindende cluster van maar liefst 275 watervallen strekt zich uit over een breedte van 2,7 kilometer, een natuurlijk meesterwerk dat de immense kracht en schoonheid van de natuur perfect belichaamt.

Centraal in dit waterige spektakel ligt de 'Devil's Throat', waar een intense symfonie van 14 watervallen samensmelt in een brullend crescendo van water en damp. Bezoekers kunnen op verschillende manieren dit schouwspel ervaren. Je kunt het pad van de loopbruggen volgen, die je bijna tot aan de waterige voet van de watervallen leiden, of deelnemen aan een opwindende boottocht. Voor de adrenalinezoekers biedt een helikoptervlucht de meest sensationele ervaring, waarbij je een panoramisch uitzicht op dit waterwonderland krijgt.

De omgeving van Foz do Iguaçu biedt ook een unieke geografische attractie, het drielandenpunt, waar de grenzen van Argentinië, Paraguay en Brazilië samenkomen. De aangrenzende nationale parken, opgezet om het kostbare ecosysteem te beschermen, bieden de mogelijkheid om het rijke, levendige regenwoud te verkennen. Hier leven meer dan 400 vogelsoorten, talloze zoogdieren, reptielen en een ontzagwekkende diversiteit van meer dan 2000 plantensoorten.

Als het gaat om accommodaties, biedt Foz do Iguaçu een scala aan opties die passen bij verschillende reisbehoeften. Degenen die zich willen onderdompelen in een luxueuze omgeving dicht bij de watervallen kunnen kiezen voor Hotel das Cataratas.

Het stadje Foz do Iguaçu zelf is ook niet te missen, met een overvloed aan hotels voor alle soorten comfort. Het hele jaar door zijn de watervallen toegankelijk voor bezoekers, maar de ideale periode om de waterkunstwerken in hun volle glorie te ervaren is tijdens de Braziliaanse zomer (onze winter in Nederland), wanneer de watervallen op hun krachtigst zijn door het enorme watervolume en er minimale regenval is.

Restaurant tips Foz do Iguaçu:

1. Churrascaria do Gaúcho: Dit is een populaire keuze voor liefhebbers van de Braziliaanse churrascaria - een traditionele barbecue-stijl met een verscheidenheid aan heerlijke, sappige vleeswaren. Het vlees wordt aan enorme spiesen gegrild en vervolgens aan tafel gesneden.
2. Restaurante Barracão: Dit lokale restaurant biedt een buffet met een uitgebreid aanbod aan Braziliaanse gerechten. Naast het vlees en de vis, vind je er ook een rijke selectie aan salades, groenten en typische Braziliaanse bijgerechten zoals feijoada (zwarte bonensoep met varkensvlees).
3. Itaipu Restaurant: Gelegen naast het fameuze Itaipu Dam, dit restaurant biedt een fantastisch uitzicht gecombineerd met een verscheidenheid aan zowel lokale als internationale gerechten. Het is de perfecte plek om te ontspannen na een rondleiding door de dam.
4. La Mafia Trattoria: Voor een verandering van tempo en smaak, biedt La Mafia Trattoria een selectie van heerlijke Italiaanse gerechten. De sfeer doet denken aan de jaren '20, met foto's van beroemde maffiosi aan de muren, wat een unieke ervaring biedt aan de bezoekers.
5. Capitão Bar: Als je zin hebt in een informele maaltijd met een geweldig uitzicht op de Paraná-rivier, dan is Capitão Bar de plek om te zijn. Hier kun je genieten van verse vis, zeevruchten en koude drankjes terwijl je ontspant op het terras. Het is een perfecte plek om de dag af te sluiten na een bezoek aan de watervallen.

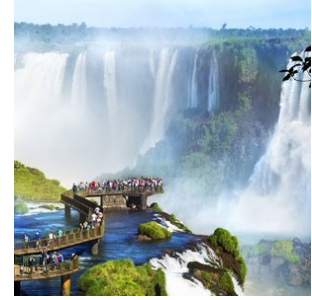
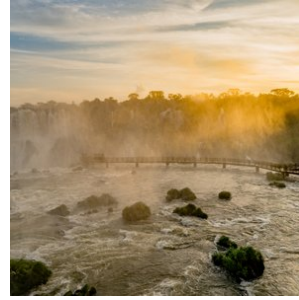
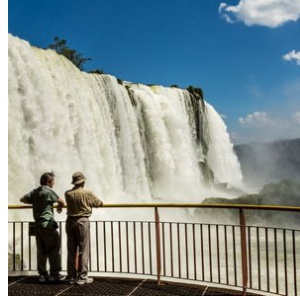
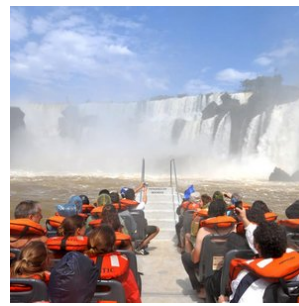
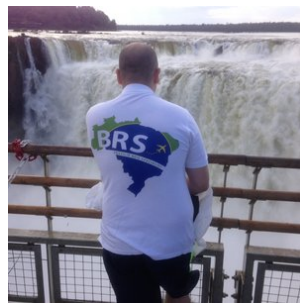
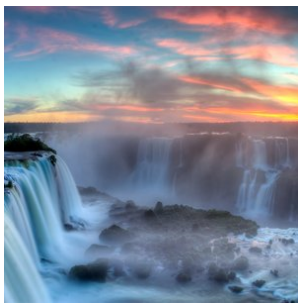

2. Cuiabá

Cuiabá is de hoofdstad van de Braziliaanse staat Mato Grosso. De stad dient als toegangspoort tot drie totaal verschillende, maar even imposante natuurgebieden: de zuidelijke Amazone, de noordelijke Pantanal en het nationale park Chapada dos Guimarães. Van deze drie gebieden wordt de noordelijke Pantanal het meest bezocht vanuit Cuiabá. Cuiabá zelf is een drukke en snelgroeiende stad met ruim een half miljoen inwoners. Het is een interessante mix van koloniale villa's en moderne wolkenkrabbers. Tijdens een bezoek aan de stad zijn er ook een aantal uitstekende musea te bezoeken zoals het museum 'Rondon do Índio', dat de grootste collectie ter wereld herbergt van kunstobjecten van inheemse bevolkingen.

Kortom, Cuiabá is de perfecte startplaats om diverse natuur bestemmingen te bezoeken in deze regio van Brazilië.



3. Pantanal-Noord

Cuiabá, gelegen in het hart van Brazilië, vormt de toegangspoort tot het noordelijke gedeelte van de Pantanal, dat bekend staat als de ultieme plek om jaguars te spotten.

Dit immense laagland, dat tijdens het regenseizoen (december - maart) grotendeels overstroomt, is het grootste moerasgebied ter wereld. Met een indrukwekkende oppervlakte van ongeveer 150.000 vierkante kilometer is de Pantanal meer dan vier keer zo groot als Nederland. Dit unieke gebied biedt weelderige vegetatie, ontelbare riviertjes en meren, en

staat bekend om zijn uitzonderlijke fauna. Hier kunt u de zeldzame en elegante jaguar, wilde papegaaien, miereneters, wilde zwijnen, capibara's, zwarte kaaimannen en meer dan 600 verschillende vogelsoorten, waaronder de imposante jabiru, bewonderen. Een safari door deze bijzondere wildernis is een unieke ervaring en biedt volop mogelijkheden om zeldzame vogels en dieren te spotten en te fotograferen.

Een bezoek aan de Pantanal is zonder twijfel een hoogtepunt van elke reis. Er zijn diverse lodges in verschillende comfortklassen beschikbaar, vaak op basis van volpension en inclusief dagelijkse excursies. Geniet van de authentieke gastvrijheid, comfortabele accommodaties en deskundige lokale gidsen die u zullen begeleiden op uw avontuurlijke ontdekkingsstocht door dit adembenemende natuurgebied.

Beste reistijd voor de Pantanal:

Het Pantanal landschap varieert per seizoen, maar blijft steeds prachtig. De jaarlijkse neerslag bedraagt gemiddeld 1500mm, voornamelijk tussen november en maart.

NAT-seizoen (januari-maart): De zomerregens revitaliseren de flora en fauna, met prachtige waterlandschappen en een rijke dierenwereld.

TUSSEN-seizoen (april-juni): Na de regens vormen zich lagoons die een rijke voedselbron vormen voor watervogels. Het weer is milder en dieren worden actiever.

DROOG-seizoen (juli-oktober): Het ideale moment voor dierenobservatie, met velden die drogen en dieren die zich verzamelen rond waterbronnen.

REGEN-seizoen (november-december): Er valt veel regen, maar niet genoeg voor overstromingen. Dit seizoen is perfect voor vogelobservatie.

Combinatie met andere natuurgebieden

De Noordelijke Pantanal kan perfect gecombineerd worden met een bezoek aan de adembenemende bestemmingen Chapada dos Guimarães en Nobres, want deze bestemmingen liggen op rijafstand van Cuiaba (2 uurtjes naar Chapada dos Guimarães).

Chapada dos Guimarães, een indrukwekkend nationaal park met majestueuze kliffen en watervallen, ligt op korte afstand van Cuiabá. Hier kunt u genieten van uitdagende wandelingen, panoramische uitzichten en unieke geologische formaties. Het is een paradijs voor avonturiers en natuurliefhebbers.

Nobres, gelegen in de buurt van Chapada dos Guimarães, is een verborgen juweeltje met kristalheldere rivieren en natuurlijke zwemgaten. Snorkel tussen kleurrijke vissen, ontdek ondergrondse grotten en bewonder de overvloedige biodiversiteit van dit ecologische paradijs.

Door een bezoek aan de Noordelijke Pantanal te combineren met Chapada dos Guimarães en Nobres, kunt u een unieke reiservaring beleven. Van het spotten van jaguars en het ervaren van het weelderige moerasgebied tot het verkennen van prachtige kliffen en het genieten van verfrissende wateractiviteiten, deze combinatie van bestemmingen biedt een gevarieerd en onvergetelijk avontuur.

Brazilië Reis Specialist kan u helpen bij het plannen van een op maat gemaakte reisroute, zodat u het beste uit uw bezoek aan de Noordelijke Pantanal, Chapada dos Guimarães en Nobres kunt halen. Laat ons uw reiswensen kennen en wij zorgen ervoor dat uw reis een onvergetelijke ervaring wordt.

Voor het zuidelijke gedeelte van de Pantanal kunt u beter uitwijken naar Campo Grande, waar u de Pantanal tevens met Bonito kunt combineren, waar je kan riviernorkelen en genieten van prachtige natuur. Tussen Cuiaba en Campo Grande zijn nachtbussen beschikbaar of u kunt een binnenlandse vlucht nemen.

[Ontdek hier onze arrangementen voor de Zuidelijke Pantanal.](#)

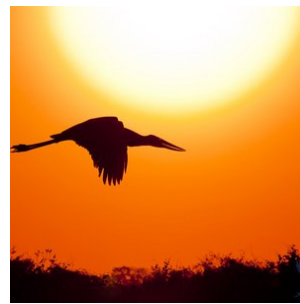
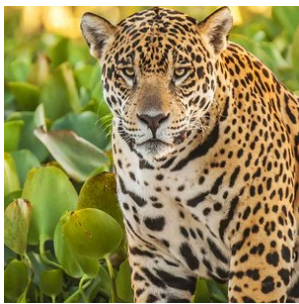

4. Chapada dos Guimarães

Gelegen op slechts 64 km van Cuiaba in Mato Grosso, treft u het majestueuze nationale park Chapada dos Guimarães aan. Dit park wordt gekenmerkt door zijn hoge bergplateaus (600 - 800 meter), millennia-oude rotsformaties en grotten, spectaculaire watervallen, schilderachtige wandelpaden en een rijke diversiteit aan flora en fauna. Het is een paradijs voor natuurliefhebbers en herbergt een van de zeldzaamste diersoorten van Brazilië, de 'Loboguará', ook bekend als de gemaande wolf. Ook vogelliefhebbers zullen gefascineerd zijn door de talloze unieke vogelsoorten die hier te vinden zijn.

Maar Chapada dos Guimarães biedt meer dan alleen adembenemende natuur. Het staat ook bekend om zijn archeologische en paleontologische rijkdom, waaronder talrijke prehistorische rotsschilderingen, waardoor het een interessante bestemming is voor geschiedenislijfhebbers. Daarnaast wordt de regio als heilig beschouwd door de inheemse bevolking en wordt het vaak geassocieerd met mystieke verhalen en ufologische verschijnselen, wat het een fascinerende bestemming maakt voor avontuurlijke reizigers en liefhebbers van folklore.

Het park biedt ook een scala aan activiteiten voor de avontuurlijke reiziger, van wandelen en vogels kijken tot raften en abseilen. Of je nu wilt ontspannen in de schoonheid van de natuur, de lokale cultuur wilt ontdekken, of een adrenaline-gevulde vakantie zoekt, Chapada dos Guimarães heeft het allemaal.

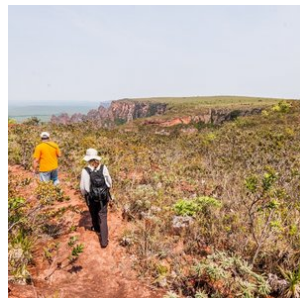
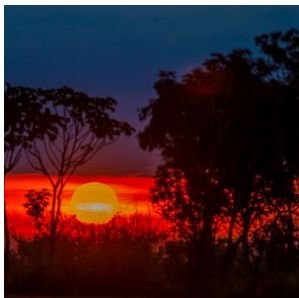
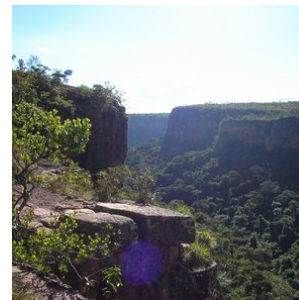
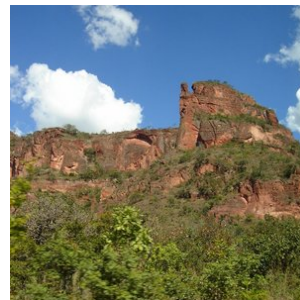
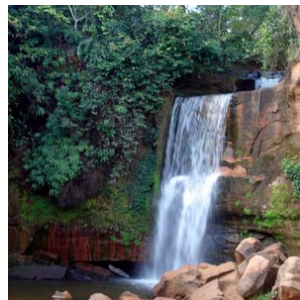

5. Manaus

Door de machtige Amazone, een rivier systeem dat geen gelijke kent, vloeit één vijfde van al het zoetwater van de gehele planeet. En in het hart van het Amazonegebied stromen de donkere 'Rio Negro' en de lichtere 'Rio Solimões' samen in een spectaculair schouwspel dat bekend staat als 'Encontro das Aguas', de ontmoeting van de wateren.

Hier, midden van in de jungle, is een metropool van maar liefst 2 miljoen inwoners ontstaan, het onvergelijkbare Manaus. De rubber exploitatie in de laat 19e eeuw bracht de stad gouden tijden en nu is het het knooppunt van de broeiende economie van de Amazone.

Manaus is een moderne stad met alle voorzieningen die je maar kunt bedenken. Uit de glorie-dagen in de laat 19e eeuw zijn nog een aantal parels overgebleven die niet gemist mogen worden, zoals het theater 'Theatro Amazonas' gebouwd in de Italiaanse Renaissance stijl, de markt 'Mercado Alfredo Lisboa' dat door Eiffel is ontworpen naar het voorbeeld van Les Halles in Parijs, en het paleis 'Palacio Rio Negro', waar tegenwoordig de gouverneur van Manaus huist.

De hoofdstad van de staat Amazonas is vandaag de dag de toegangspoort voor het toerisme in het Amazone regenwoud. Hiervandaan kun je naar vele en diverse lodges in de jungle reizen voor meerdaagse verblijven op basis van volpension en met inbegrip van dagelijkse excursies. Er zijn lodges in diverse comfort klassen, zowel nabij Manaus als dieper het regenwoud in. Meerdaagse boottochten met typische Amazone clipper boten zijn ook goede alternatieven om het Amazone regenwoud te beleven.

Restauranttips in Manaus

1. Banzeiro

- **Keuken:** Amazone-specialiteiten.
- **Waarom?** Dit iconische restaurant is beroemd om het gebruik van lokale ingrediënten en traditionele Amazone-recepten. Probeer de **tambaqui ribs** (een lokale vis) of gerechten met cupuaçu en tucupi.
- **Adres:** Rua Libertador, 102.

2. Caxiri

- **Keuken:** Moderne Braziliaanse/Amazone fusion.
- **Waarom?** Gelegen naast het Theatro Amazonas, biedt dit restaurant verfijnde gerechten geïnspireerd op de Amazone-keuken. De visgerechten en desserts met regionale vruchten zijn absolute hoogtepunten.
- **Adres:** Rua 10 de Julho, 495.

3. Tambaqui de Banda

- **Keuken:** Regionale gerechten.
- **Waarom?** Dit informele restaurant tegenover het Theatro Amazonas serveert uitstekende visgerechten, waaronder tambaqui en pirarucu, met een ontspannen sfeer en uitzicht op het plein.
- **Adres:** Largo São Sebastião.

4. Churrascaria Bufalo

- **Keuken:** Braziliaanse barbecue (churrasco).
- **Waarom?** Voor vleesliefhebbers is dit een geweldige plek om te genieten van gegrild vlees in buffetstijl, met een breed scala aan opties en een uitgebreide saladebar.
- **Adres:** Av. Mário Ypiranga Monteiro, 1050.

5. Peixaria Ponto da Peixada

- **Keuken:** Traditionele visgerechten.
- **Waarom?** Een lokale favoriet voor eenvoudige maar heerlijke gerechten, zoals pirarucu en tucunaré, vers bereid en geserveerd in een relaxte omgeving.
- **Adres:** Av. Recife, 1070.

6. Casa do Bacalhau

- **Keuken:** Portugees.
- **Waarom?** Voor een andere smaakervaring biedt dit restaurant gerechten met kabeljauw (bacalhau) in traditionele Portugese stijl, gecombineerd met Braziliaanse invloeden.
- **Adres:** Rua Recife, 900.

Straatvoedsel en markten

- **Mercado Municipal Adolpho Lisboa:** Deze historische markt biedt een overvloed aan lokale ingrediënten zoals exotische vruchten, maniokproducten, en kruiden. Probeer snacks zoals **tapioca met kaas** of vissoep.
- **Tacacá-kraampjes:** Tacacá is een populaire Amazone-soep gemaakt van tucupi, jambu (een licht verdovend kruid), en garnalen. Je vindt deze bij verschillende straattentjes in het centrum.

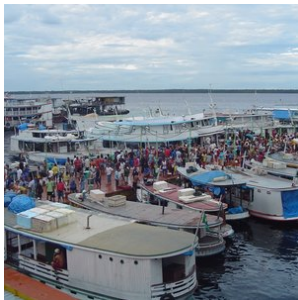

6. Amazone

Het Amazonegebied, met zijn weelderige tropische regenwouden en ongeëvenaarde biodiversiteit, is een van de meest indrukwekkende natuurgebieden ter wereld. Het immense regenwoud beslaat een oppervlakte zo groot dat Nederland er maar liefst 100 keer in past. Als toegangspoort tot dit groene paradijs fungeert de stad Manaus, een bruisend stadscentrum met een internationale luchthaven, ideaal voor avontuurlijke reizigers die de magie van de Amazone willen ontdekken.

Ontdek de Amazone: Een Avontuur van Contrast en Diversiteit

Rondom Manaus bieden talloze lodges bezoekers de mogelijkheid om zich volledig onder te dompelen in de geuren, kleuren en geluiden van het oerwoud. Dit is zonder twijfel een van de hoogtepunten van een reis door Brazilië. Maak kennis met de charmante roze rivierdolfijnen, de **'boto'**, ontmoet de vriendelijke en gastvrije lokale gemeenschappen, en bewonder de unieke flora en fauna die nergens anders ter wereld te vinden zijn.

De Amazone is niet uniform; het gebied bestaat uit diverse biomen met elk een eigen karakter. De Varzea-jungle rondom de Rio Negro, bijvoorbeeld, wordt tijdens het regenseizoen overstroomd door rivieren en droogt in het droge seizoen deels op. Hier ontdekt u een unieke dynamiek in flora en fauna die volledig afhankelijk is van de getijden van de rivier.

In contrast daarmee staan de Amazone-hooglanden, zoals de regio rondom **Presidente Figueiredo**, die een vaste en stabiele omgeving bieden. Deze hooglanden worden gekenmerkt door reusachtige bomen die tot wel 80 meter hoog reiken, weelderige watervallen, en een ecosysteem dat niet afhankelijk is van seizoensgebonden overstromingen. Presidente Figueiredo, op slechts 107 kilometer van Manaus, staat bekend als het **"Land van Watervallen"** en biedt bezoekers spectaculaire natuurwonderen zoals de **Cachoeira de Iracema** en de **Cachoeira do Santuário**. Hier kunt u zwemmen in natuurlijke poelen, genieten van avontuurlijke wandelingen en de ongerepte schoonheid van het regenwoud verkennen.

Een Combinatiereis voor de Volledige Amazone-ervaring

Voor een complete Amazone-ervaring is een combinatiereis tussen de hooglanden en het Varzea-gebied sterk aan te raden. Verblijf bijvoorbeeld 3 nachten in een lodge in de omgeving van Presidente Figueiredo om te genieten van de watervallen en het hooglandregenwoud, en vervolgens 3 nachten in een lodge in het Varzea-gebied om de unieke overstromingsjungle te ervaren. Deze combinatie biedt een diepgaande kennismaking met de vele gezichten van het Amazonegebied en laat zien waarom het regenwoud wereldwijd tot de meest fascinerende natuurgebieden behoort.

Amazone Cruises: Een Luxe Alternatief

Liefhebbers van cruises kunnen de Amazone ontdekken vanaf het water. Wekelijks vertrekken er cruises vanuit Manaus, variërend van luxe schepen zoals de **Grand Amazon Cruise** tot intiemere Amazone-rivierboten. Deze cruises bieden een unieke kans om de uitgestrekte rivieren en verborgen zijtakken van de Amazone in alle comfort te verkennen.

Met zoveel diversiteit aan landschappen, activiteiten en ervaringen biedt het Amazonegebied een avontuur dat zowel onvergetelijk als onvervangbaar is. Dit is een bestemming die elke natuurliefhebber minstens één keer in zijn leven zou moeten ervaren.

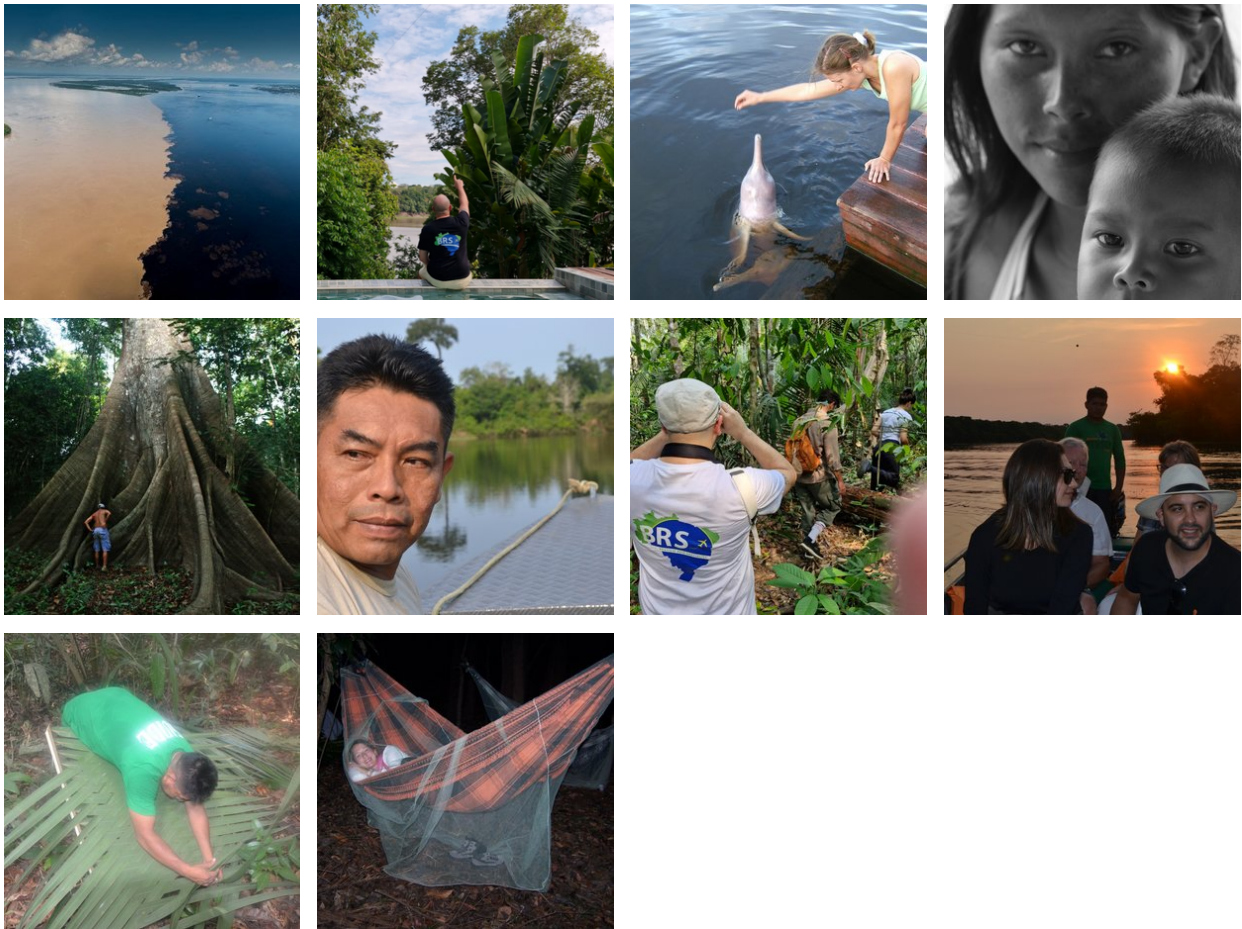

7. Rio de Janeiro

Rio de Janeiro, ook wel bekend als 'a cidade maravilhosa', de prachtige stad, behoort zonder twijfel tot de mooiste steden ter wereld. Het is een adembenemende mix van weelderig groene bergen, uitgestrekte zandstranden en de onmetelijkheid van de Atlantische Oceaan.

Naast de wereldberoemde bezienswaardigheden zoals de Suikerbroodberg (Pão de Açúcar), de Corcovado met het iconische Christusbeeld en de stranden van Copacabana en Ipanema, heeft Rio de Janeiro nog veel meer te bieden.

De stad bruist van energie en ritme, en de lokale bevolking, de 'cariocas', staan bekend om hun aanstekelijke vrolijkheid. Ervaar het zelf in de levendige uitgaanswijk Lapa, met zijn talloze dansgelegenheden en gezellige bars. Vergeet niet een

bezoek te brengen aan de beroemde trappen van Santa Teresa, een kleurrijke en artistieke buurt.

Op zondagen wordt de boulevard in Rio vrijwel autovrij, waardoor het de perfecte gelegenheid is om kilometerslang te fietsen, skaten of wandelen langs de kust. Een van de meest prachtige, maar minder bekende uitzichten in Rio is vanaf de 'Vista Chinesa'. Vanuit het regenwoud in het hart van de stad, genaamd 'Floresta da Tijuca', kijk je uit over deze unieke metropool.

Waar anders kun je het beroemdste carnavalsfeest ter wereld meemaken, ontspannen op de prachtige stranden, feesten tot in de vroege uurtjes of simpelweg genieten van de adembenemende uitzichten? Rio is het perfecte startpunt voor een rondreis door Brazilië. Mocht je niet ver willen reizen, dan zijn er in de directe omgeving ook diverse plaatsen die het bezoeken waard zijn, zoals het prachtige schiereiland Buzios, het historische kustplaatsje Paraty of het weelderige tropische eiland Ilha Grande.

Bovendien biedt Rio de Janeiro een scala aan culinaire hoogstandjes en restaurants die de Braziliaanse keuken vertegenwoordigen. Proef heerlijke lokale gerechten zoals feijoada, pão de queijo en brigadeiro, of geniet van internationale culinaire ervaringen in de vele eetgelegenheden verspreid door de stad.

Kortom, Rio de Janeiro is een stad die je moet ervaren. Het is een feest voor alle zintuigen en biedt de perfecte mix van cultuur, natuur, stranden en entertainment. Plan je bezoek zorgvuldig en laat je betoveren door de magie van deze prachtige stad en de vele mogelijkheden die het te bieden heeft.

Restauranttips in Rio de Janeiro:

1. Churrascaria Palace: Deze bekroonde churrascaria, gelegen in de wijk Copacabana, is een favoriet onder vleesliefhebbers. Geniet van een uitgebreid assortiment heerlijk gegrild vlees, geserveerd op traditionele Braziliaanse wijze.
2. Aprazível: Dit restaurant in de charmante wijk Santa Teresa biedt een combinatie van heerlijke Braziliaanse gerechten en een prachtig uitzicht over de stad. Het menu omvat zowel traditionele als eigentijdse gerechten, bereid met verse en lokale ingrediënten.
3. Zaza Bistro Tropical: Gelegen in de wijk Ipanema, staat dit restaurant bekend om zijn creatieve fusiongerechten met invloeden uit verschillende keukens. Proef unieke smaken en geniet van de ontspannen sfeer en kleurrijke inrichting.
4. Bar do Mineiro: Voor een authentieke Braziliaanse ervaring moet je dit informele restaurant in de wijk Santa Teresa bezoeken. Probeer de traditionele Braziliaanse gerechten, zoals feijoada (zwarte bonen stoofpot) en pasteis (gefrituurde pasteitjes).
5. Sushi Leblon: Voor liefhebbers van sushi en Japanse gerechten is Sushi Leblon een must-visit. Dit gerenommeerde restaurant in de wijk Leblon staat bekend om zijn verse vis en creatieve sushi-rollen, bereid met vakmanschap en oog voor detail.

Dit zijn slechts enkele van de vele geweldige restaurants die Rio de Janeiro te bieden heeft. Het diverse culinaire landschap van de stad biedt voor elk wat wils, of je nu op zoek bent naar traditionele Braziliaanse gerechten, internationale smaken of fusionkeukens. Vergeet niet om vooraf te reserveren, vooral voor populaire restaurants, om teleurstellingen te voorkomen en een tafel te bemachtigen.

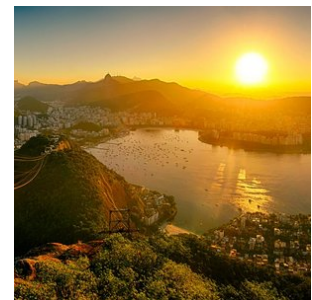

Hotels

Toeristenklasse Hotels

1. Pantanal - UeSo lodge Pantanal

Kamerstype: Standaard 2-persoonskamer

Maaltijd type: Volpension

Aantal nachten: 3

Aantal kamers: 1

Locatie:

De UeSo lodge ligt ongeveer 140 km ten zuidoosten van Cuiaba langs de Transpantaneira, een onverharde weg van 150 km die het hart van de noordelijke Pantanal doorsnijdt.

Bereikbaarheid:

De transfer van Cuiaba naar de lodge duurt ongeveer 3 uur. De route naar de lodge loopt langs Poconé, een 18e eeuwse goudmijnstadje. Vanaf Poconé is het laatste stuk van 37 km langs de Transpantaneira een onverharde weg. De lodge ligt op slechts 500 m van de Transpantaneira temidden van een iets hoger gelegen stuk savannebos.

Grootte en structuur van de lodge:

De Zwitsers-Braziliaanse eigenaars van UeSo Pantanal maken er geen geheim van: dit is een bescheiden familiepension met een huiselijk tintje. Marcos verzorgt de paarden met alle liefde van de wereld, Conceição ruimt de kamers op en veegt het ongedierte van de veranda's, Pedro de gids verwelkomt de gasten en Dito zorgt voor het onderhoud - iedereen wordt van harte voorgesteld. UeSo is niet van plan 5* luxe te bieden, maar ze zorgen er wel voor dat de gasten zich thuis en goed verzorgd voelen.

UeSo biedt 18 eenvoudig ingerichte kamers, voorzien van airconditioning, plafondventilatoren en douches met warm water. Daarnaast biedt de lodge 5 chalets met uitzicht op het meer en een eigen veranda met schommelstoelen en hangmatten. Drie keer per dag worden regionale maaltijden in buffetvorm geserveerd in de eetzaal, die voorzien is van grote horren. De lodge heeft ook een klein dompelbad van waaruit paden uitwaaieren naar de omliggende tuin. Vanuit de lodge leidt een wandelpad naar een 17 meter hoge uitkijktoren, het perfecte uitkijkpunt om wilde dieren te spotten. Agoutis, primaten en tapirs worden hier vaak gezien.

Unieke kenmerken:

De bescheiden en gemakkelijke stijl van UeSo Pantanal is misschien wel geschikt voor mensen die genoeg nemen met ongepolijste huiselijke gezelligheid.

In de omgeving van de lodge kunt u een verscheidenheid aan ijsvogelsoorten, gestreepte reigers, koninklijke vorkstaarttyrannen, blauwkeel arendguana's, reuzentukans en reuzenotters zien. In de buurt van de lodge is een galerijbos waar veel vogelsoorten leven, zoals blauwkroontrogons, roodstaart Jacamars, gekraagde ara's, pottenbakkersvogels, lijnspechten en vos-rode boomklimmers. Maar ook veel andere zoogdiersoorten. U zult brulapen en kapucijnapen, tapirs, grote miereneters, kleine miereneters, moeras herten, gordeldieren, kapucijnapen, manenwolven, vossen en nog veel meer ontdekken.

Activiteiten

Paardrijden

In het verleden was paardrijden bijna de enige manier voor de inwoners om zich door de Pantanal te verplaatsen. Grijp de kans en laat de zachte paarden je door het prachtige landschap dragen. Maak je geen zorgen, het is geen probleem om te rijden, zelfs voor mensen zonder ervaring. Houd gewoon de teugels losjes in je handen en geniet van de rit.

Bootexcursie

Tijdens onze boottocht op de Rio Claro of Rio Novo (bijna bij de Pousada Estancia Vitoria) kun je veel vogels en kaaimannen zien of met een beetje geluk kun je ook de reuzenotters of tapirs observeren. Buiten het vissluitseizoen kun je proberen een piranha te vangen (sluitseizoen 01.11. tot 01.03). Om milieuredenen gebruiken we geen benzinemotoren.

Wandeltours

Onze wandeltours zijn speciaal ontworpen om de flora en fauna te observeren. Daarom lopen we heel langzaam en stil, omdat de dieren zeer gevoelig reageren op bewegingen en geluiden. Het is een goed idee om een verrekijker mee te nemen.

Optionele Jaguar tour (bij te boeken)

Boek de (optionele) Jaguar-spot-excursie van een hele dag in Porto Jofre erbij. Dit is een opwindende riviertocht per motorboot op zoek naar de jaguar in het Meeting of the Waters Conservation Area. Deze excursie wordt alleen aangeboden tijdens het laagwaterseizoen van juni tot november. Waarnemingen zijn vrijwel gegarandeerd.



2. Chapada dos Guimarães - Pousada do Parque

Kamerstype: **Standaard 2-persoonskamer**

Maaltijd type: **Ontbijt inbegrepen**

Aantal nachten: **3**

Aantal kamers: **1**

Pousada do Parque ligt strategisch midden in de natuur van het Nationaal Park Chapada dos Guimarães, slechts 15 kilometer van het stadje Chapada dos Guimarães. Het is een ideale plek voor natuurliefhebbers, wandelaars en milieuactivisten die op zoek zijn naar een vriendelijke, comfortabele verblijfplaats met een ruime keuze aan activiteiten. Acht gezellige kamers zijn ingericht in een rustieke stijl en - in overeenstemming met de natuurlijke omgeving - hebben geen telefoon, tv of internet. Voor ontspanning zijn er faciliteiten zoals een zwembad, een veranda uitgerust met hangmatten, en een kleine fitnessruimte. Het Teta da Loba restaurant (prijzen gewonnen) biedt prachtige uitzichten en smakelijke, huisgemaakte gerechten bereid op een traditioneel houtfornuis.

Deze plek is perfect voor wie de alledaagse hectiek wilt ontvluchten en zich volledig wilt onderdompelen in de rust en schoonheid van de natuur. Daarnaast biedt de Lodge verschillende activiteiten aan zoals wandeltochten, vogelspotexcursies en avondwandelingen om de unieke flora en fauna van het gebied te ontdekken. Je kan op eigen gelegenheid de wandelpaden in de omgeving verkennen en er zijn een aantal uitkijktorens, ideaal om vogels te spotten en van de zonsondergang te genieten.

De combinatie van de prachtige locatie, de duurzame aanpak en de nadruk op een persoonlijke en warme gastvrijheid maakt Pousada do Parque tot een onvergetelijke bestemming voor iedereen die het Braziliaanse Cerrado-ecosysteem en de spectaculaire landschappen van Chapada dos Guimarães wilt verkennen.

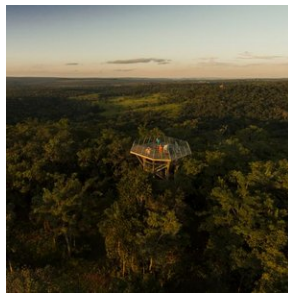

3. Amazone regenwoud - Amazon Turtle Lodge

Kamer type: **Standaard 2-persoonskamer**

Maaltijd type: **Volpension**

Aantal nachten: **3**

Aantal kamers: **1**

Kom de Amazone beleven samen met de zeer ervaren natuurgidsen van de Amazon Turtle Lodge, in een prachtig ongerepte jungle omgeving. Bent u op zoek een zeer goede prijs/kwaliteit verhouding, dan bent u bij de Amazon Turtle lodge aan het juiste adres.

De excursies van de Amazon Turtle Lodge zijn echt een hoogtepunt van uw reis, omdat ze u in contact brengen met het zeer diverse oerwoud in de omgeving van de lodge.

Ze bieden er arrangementen aan van meerdere nachten, allen op basis van volpension en met dagelijkse excursies inbegrepen. Alle kamers hebben een privé badkamer met warm water en airconditioning.

Locatie:

De Amazon Turtle lodge ligt langs een meer, 70 km ten zuiden van Manaus, ver weg van andere lodges en in een ongerepte omgeving. De omgeving van de lodge bestaat uit verschillende biomen, zoals ondergelopen woud en hoger gelegen jungle. Het is er zeer vogelrijk in de omgeving. In het water kan je kaaimannen spotten, dolfijnen, dus de boottochten zijn fantastisch.

Bereikbaarheid:

De transfer naar de lodge duurt 3½ tot 4 uur. De transfer begint van hotel of luchthaven naar de haven in Manaus, gevolgd door een boottocht over de Amazonerivier naar Porto Careiro, waarbij onderweg de 'Ontmoeting der Wateren' wordt overgestoken. Vanaf hier gaat de transfer verder over land naar de opstapplaats voor een schilderachtige tocht per motorboot over de Mamori rivier naar de lodge van circa 40 minuten.

Grootte en structuur van de lodge:

Qua capaciteit is de Turtle lodge een middelgrote lodge, met 21 houten en stenen bungalows die verschillende gradaties van comfort bieden. De lodge is echter gebouwd op een hoger gelegen terrein en is verspreid over een groot gebied, zodat er veel ruimte is om rond en in de lodge te wandelen in de prachtige jungle tuinen vol met fruitbomen, vogels en aapjes ook. Alle kamers zijn voorzien van airconditioning en de superieure klasse bungalows zijn wat moderner en ruimer van opzet. Het restaurant kijkt uit over een weelderige, centrale tuin, die leidt naar een open lounge en een hangmat.

ZWEMBAD

Na een dag vol excursies nodigt het zwembad je uit voor heerlijke ontspanning onder het genot van een drankje.

De Amazon Turtle lodge heeft ook een jungle trail van ruime een kilometer die je op eigen gelegenheid kan bewandelen.

Unieke kenmerken:

Wat de Turtle lodge onderscheidt van de meeste andere lodges is dat het ook een reeks gespecialiseerde pakketten aanbiedt, zoals survival pakketten met kamperen (in hangmatten) in de Amazone jungle. Wil je een nachtje survival toevoegen en overnachten in de jungle of alleen een speciaal diner in de jungle? Informeer bij ons naar de meerkosten.

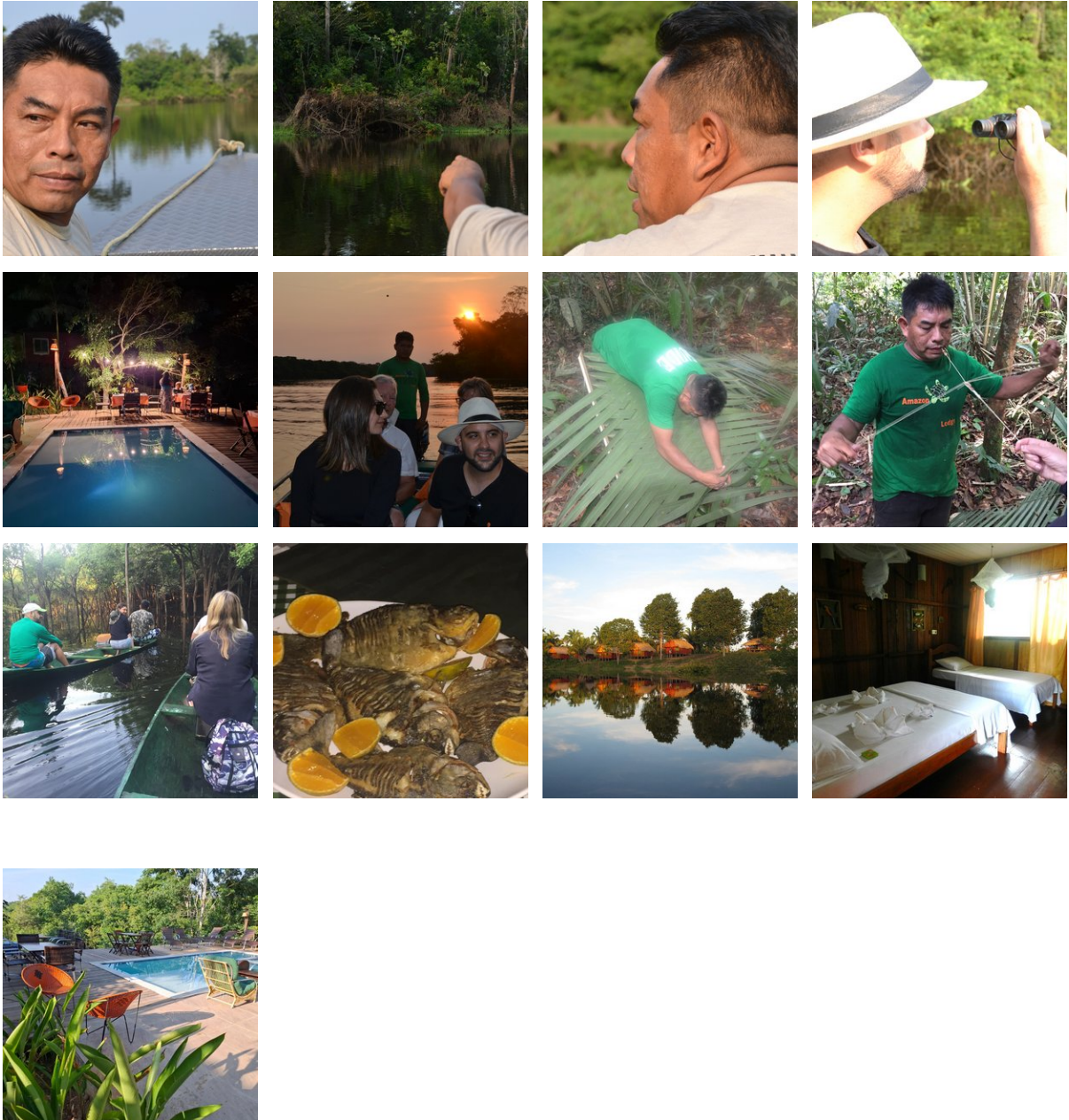

4. Rio de Janeiro - Hotel Atlantis Copacabana

Kamer type: **Standaard 2-persoonskamer**

Maaltijd type: **Ontbijt inbegrepen**

Aantal nachten: **3**

Aantal kamers: **1**

Hotel Atlantis Copacabana ligt op 3 minuten lopen van het beroemde en gelijknamige strand, en biedt een uitstekende locatie aangezien u zich ook op loopafstand van het Ipanema strand bevindt. Geniet op het terras van het hotel van prachtige uitzichten op de Atlantische Oceaan en het zwembad op het dak. De kamers van Atlantis Copacabana zijn uitgerust met airconditioning, televisie en uiteraard een eigen badkamer. Er wordt een gevarieerd ontbijtbuffet geserveerd en wifi is gratis beschikbaar. Het hotel biedt tevens een strandservice aan.

Gelegen in het hart van deze prachtige stad, bevindt het hotel zich tussen de wijken Arpoador, Ipanema en Copacabana, wat het een ideale locatie maakt voor zowel toeristen als zakenmensen. Dit dankzij de nabijheid van het centrum en de

gemakkelijke toegang tot de belangrijkste toeristische attracties van Rio de Janeiro. Met meer dan 35 jaar ervaring in het leveren van uitstekende diensten in een van de meest beroemde wijken van Rio, staat Atlantis Copacabana bekend om zijn gastvrijheid.

Naast recentelijk gerenoveerde faciliteiten, biedt het hotel een scala aan geselecteerde diensten zoals een meertalige receptie/conciërge, een cybercafé in de lobby zonder extra kosten, en een ontbijt dat dagelijks geserveerd wordt van 6:30u tot 10:30u. Voor uw gemak zijn er ook drank- en snackautomaten bij de receptie en op het terras beschikbaar. Ontspanningsmogelijkheden zoals een zwembad en sauna zijn dagelijks beschikbaar, met uitzondering van maandagen vanaf 12u. Let wel, huisdieren worden niet geaccepteerd.

Kies voor een verblijf in Hotel Atlantis Copacabana en ervaar de perfecte combinatie van comfort en gemak, op een steenworp afstand van enkele van de mooiste stranden ter wereld.

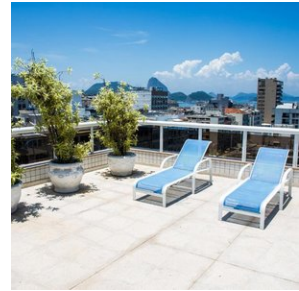
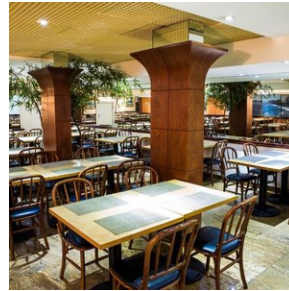

Middenklasse hotels

1. Foz do Iguaçu - Hotel Nadai Confort e Spa

Kamertype: **Deluxe 2-persoonskamer**

Maaltijd type: **Ontbijt inbegrepen**

Aantal nachten: **3**

Aantal kamers: **1**

Het Nadai Confort Hotel & Spa, gelegen in het hart van Foz do Iguaçu, biedt kamers met airconditioning, een flatscreen-tv met diverse kabelzenders, een minibar, telefoon en een eigen badkamer met haardroger en toiletartikelen. De marmeren vloeren voegen een vleugje elegantie toe aan de accommodaties. Gasten kunnen gratis gebruikmaken van WiFi in alle ruimtes.

Voor ontspanning beschikt het hotel over een verwarmd buitenzwembad en een jacuzzi, ideaal om te ontspannen na een dag vol activiteiten. Het zwembad is dagelijks geopend van 10:00 tot 22:30 uur.

Culinair genieten kan in het eigen restaurant, waar zowel nationale als internationale gerechten à la carte worden geserveerd. Het restaurant is dagelijks geopend van 06:30 tot 22:30 uur.

Voor de actieve gasten is er een volledig uitgeruste fitnessruimte, beschikbaar van 06:00 tot 23:00 uur. Daarnaast biedt het hotel een spa met diverse schoonheidsbehandelingen en massages, beschikbaar van maandag tot en met zaterdag tussen 15:00 en 20:00 uur.

Voor gezinnen met kinderen is er een Kids Club met educatieve spellen, geopend van 09:00 tot 23:00 uur.

Met zijn centrale ligging en uitgebreide faciliteiten is het Nadai Confort Hotel & Spa een ideale keuze in het toeristenklasse segment voor vakantiegangers die Foz do Iguaçu bezoeken.



2. Cuiaba - Delmond hotel

Kamerstype: **Standaard 2-persoonskamer**

Maaltijd type: **Ontbijt inbegrepen**

Aantal nachten: **1**

Aantal kamers: **1**

Het Delmond Hotel ligt op 500 meter van het winkelcentrum Pantanal en op 4 km van het centrum van Cuiabá. Het biedt gratis WiFi en praktische accommodaties. Er is tegen een toeslag privéparkeergelegenheid bij het hotel beschikbaar.

De kamers van het hotel hebben een flatscreen-tv met kabelzenders, een minibar, beddengoed en handdoeken. De eigen badkamers zijn uitgerust met een warme douche en een haardroger.

Er wordt elke dag een ontbijtbuffet geserveerd met een verscheidenheid aan vers fruit, brood en vleeswaren. Het restaurant van het hotel serveert regionale en internationale specialiteiten, en een verscheidenheid aan drankjes.

Het hotel beschikt ook over een fitnessruimte, een spa, een bar en vergaderzalen.

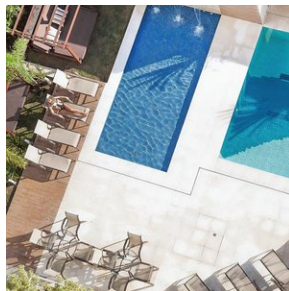
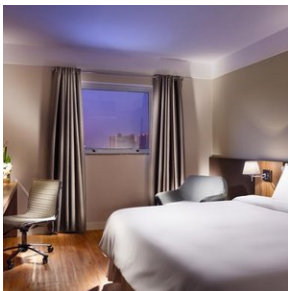

3. Manaus - Hotel Intercity

Kamerstype: **Standaard 2-persoonskamer**

Maaltijd type: **Ontbijt inbegrepen**

Aantal nachten: **1**

Aantal kamers: **1**

Dit moderne hotel ligt op slechts 1,2 km van het winkelcentrum Manauara en biedt een fitnesscentrum, een ontbijtbuffet en een 24-uursreceptie. Er is gratis parkeergelegenheid. De kamers van het InterCity Premium Manaus beschikken over een eigentijdse inrichting met kleuraccenten, satelliet-tv, een telefoon, een kluisje en een minibar. De eigen badkamer is uitgerust met een douche.

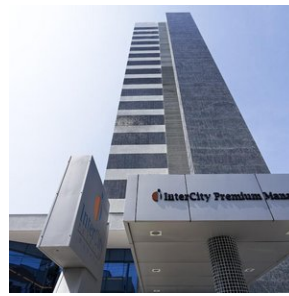

Excursies

Excursies inbegrepen

1. Foz do Iguaçu - Excursie Braziliaanse zijde watervallen (prive) (IGUEX1)

In de ochtend wordt u opgehaald bij het hotel en gaat u op privé-excursie naar de Braziliaanse zijde van de watervallen (duur 3 uur).

De excursie begint in het bezoekerscentrum van het Iguaçu nationale park met een autorit door de subtropische vegetatie van de het nationale park tot aan de watervallen. Nabij de watervallen gaat u te voet verder naar de canyons waar u kunt genieten van prachtige panoramische uitzichten over de watervallen en 'Devil's Throat' aan de Argentijnse zijde van de watervallen.

In een glazen lift langs een klif kunt u vervolgens omhoog gaan voor een prachtig bovenaanzicht van de watervallen. Hier zijn ook wat horecagelegenheden om onder het genot van een drankje en een hapje het spektakel te bewonderen. Na afloop wordt u weer afgezet bij het hotel. (entree nationale park niet inbegrepen, ca. usd 30)

De rest van de dag kunt u naar eigen inzicht besteden.

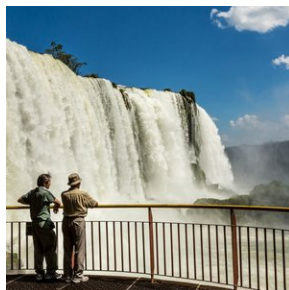

2. Foz do Iguaçu - Excursie Argentijnse zijde watervallen (privé) (IGUEX3)

In de ochtend wordt u opgehaald bij het hotel voor de privé-excursie naar de Argentijnse zijde van de watervallen (duur ca. 4 uur).

De tocht gaat over de 'Tancredo Neves' brug, waarna u Argentinië binnenkomt. Hier worden prachtige uitzichten geboden op de Iguazu canyon. In tegenstelling tot de Braziliaanse zijde, zijn aan deze kant diverse voetpaden te betreden die

panoramische uitzichten bieden over de watervallen en het aangrenzende subtropische regenwoud. Het hoogtepunt van de excursie vormt het uitzicht vanaf het platform dat zich bovenop de rand van 'Devil's Throat' bevindt. Het enorme volume water dat hier de afgrond in stort zorgt ervoor dat de lucht letterlijk gaat trillen en er een spectaculaire mist wolk ontstaat. Ook aan de Argentijnse zijde zijn diverse horeca gelegenheden om onder het genot van een drankje en een hapje te genieten van de watervallen. (entree nationale park niet inbegrepen, ca. usd 30).

Tijdens het bezoek aan de Argentijnse zijde van de watervallen is het mogelijk om een fantastische jungle- en watervallen bootexcursie bij te boeken, de Gran Aventura Boat tour.

Na afloop wordt u weer afgezet bij het hotel.

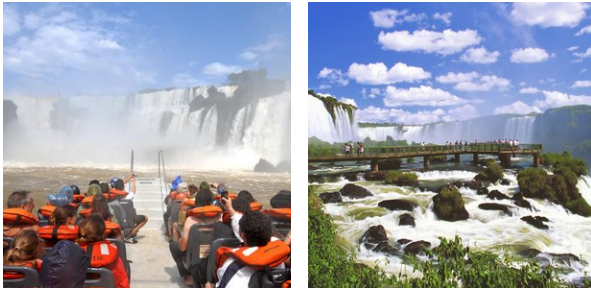

3. Ueso Lodge - excursies arrangement 4 dagen / 3 nachten

Dag 1: Luchthaven Cuiabá - Pousada UeSo Pantanal

Bij aankomst op de luchthaven wacht een gids met een bordje met je naam. Vervolgens rijd je naar het kleine goudzoekersstadje Poconé, 100 km verderop, en daarna verder langs de beroemde Transpantaneira naar de Pousada UeSo Pantanal - km 38. Onderweg zie je al verschillende wilde dieren zoals kaaimannen, capibara's en jabiru ooievaars. Bij aankomst wordt de lunch in buffetvorm geserveerd (afhankelijk van de aankomsttijd). Daarna volgt een korte pauze. In de late namiddag maak je een wandeling om dieren te spotten. Het diner is in de lodge. Op verzoek kan er na het diner een nachtsafari te voet worden georganiseerd. Vergeet je zaklamp niet.

Dag 2: Pousada UeSo - Pantanal

Om 5 uur 's ochtends, voor het ontbijt, begin je aan een voetreis bij zonsopgang. Geniet van het ontwaken van de Pantanal, een natuurspektakel dat je niet mag missen. Na het ontbijt volgt een paardrijtocht, ook geschikt voor mensen zonder paardrijervaring. De lunch is weer in de pousada. Na de siësta maak je een boottocht op de nabijgelegen Rio Nova of Rio Claro. Met wat geluk zie je een familie reuzenotters en veel vogels, evenals enkele andere zoogdieren, misschien zelfs een tapir. Het avondeten is in de lodge. Indien gewenst kan er na het diner een nachtsafari worden georganiseerd om dieren te observeren die in de schemering actief zijn.

Dag 3: Pousada UeSo Pantanal

Na het ontbijt maak je een tweede wandeling op zoek naar wilde dieren. Na de lunch kun je uitrusten bij het zwembad of genieten van wat vrije tijd. In de late namiddag rijd je naar de Transpantaneira om enkele zoogdieren en vogels te zien zoals capibara's, tuiuius (jabirus) en jacarés (kaaimannen). Misschien ontdekt de gids wel een miereneter of tapir in het wild. 's Avonds keer je terug naar de lodge voor het avondeten.

Dag 4: Pousada UeSo Pantanal - Luchthaven Cuiabá of een andere lodge aan de transpantaneira

Ontbijt in de Pousada UeSo Pantanal. Na het ontbijt volgt de transfer naar de luchthaven. Bij een late vlucht, maak je 's ochtends nog een excursie te voet of te paard. In dat geval is de transfer naar de luchthaven na de lunch.

- Een Engelstalige gids is inbegrepen
- Het paardrijden is optioneel. Indien u niet wenst te paardrijden, dan geven we dit bij de boekingsaanvraag door aan de lodge. Ze zijn hierin heel flexibel en de gids zal samen met u een alternatieve tour bespreken zoals een wandeling of boottocht.

- Bovenstaand schema is indicatief. Hier kan door de lodge van worden afgeweken, vanwege logistiek. Op de aankomstdag bespreekt de gids samen met u het programma voor de komende dagen en hij houdt rekening met uw specifieke wensen.

4. Chapada dos Guimarães - Volledige dagtour (met 4x4) naar Cidade de Pedras en Vale do Rio Claro

Binnen de grenzen van het Nationaal Park Chapada dos Guimarães ligt de Cidade de Pedras, één van de meest spectaculaire plekken in deze regio met zijn opvallende en weelderige natuurlijke landschappen.

Deze magische plek staat bekend als het "mooiste uitkijkpunt van Chapada". De wandeltocht is gemakkelijk en ontspannen, waarbij je de iconische hoogtepunten van het gebied tegenkomt: torenhoge kliffen met hun rode gloed die zich tegen de horizon aftekenen, gebeeldhouwd door de tijd en die doen denken aan oude ruïnes maar volledig gevormd door de natuur.

De indrukwekkende kliffen rijzen tot wel 300 meter boven de grond uit en vormen enorme hoogteverschillen in het landschap. Langs het pad zijn verschillende uitkijkpunten die steeds een ander perspectief op het landschap bieden.

Vanaf de hoger gelegen delen kijk je uit over het Vale do Rio Claro, wat tevens de volgende stop van de tour is. Hier bezoek je eerst het bekende "Crista de Galo" uitkijkpunt met een panoramisch 360° uitzicht. Daarna volgt een verfrissende duik in het natuurlijke zwembad "Poço das Antas", zo genoemd vanwege de zeldzame tapir waarnemingen ter plaatse. De tour wordt afgerond met een spannende snorkeltocht in het Poço Verde, waarbij je kunt genieten van de onderwaterwereld met takken, kleine vissen en andere bewoners. Deze afdaling van de Rio Claro duurt ongeveer 10 minuten. Deze activiteit wordt aanbevolen voor diegenen die bekend zijn met snorkelen.

De excursie wordt aangeboden onder begeleiding van een Engelssprekende gids, in een 4x4 voertuig, aangezien er veel wordt gereden over zandwegen.

Tip; vraag bij je hotel of ze een lunchpakketje kunnen voorbereiden om te nuttigen tijdens de tour. Draag wandelschoenen en neem zwemkleding mee! Voor het snorkelen kan het prettig zijn als je van die rubberen waterschoenen bij je hebt. De gids neemt zwemvesten mee voor tijdens het snorkelen.

5. Rio de Janeiro - Urban Bike Tour (SIB) (RIOEX16)

De Urban bike tour begint om 9u in de ochtend in de fietsenwinkel in Copacabana, waar u een taxi heen kunt nemen of u gaat er wandelend heen indien uw hotel zich op loopafstand bevindt. Fietsen in Rio de Janeiro geeft u de mogelijkheid om van dichtbij te ervaren hoe de carioca's leven. De Carioca's zijn de locals van Rio.

Natuurlijk, de tours gaan langs de beroemde plekken van de stad, maar er is meer dan alleen maar het strand van Copacabana, de Suikerbrood berg en het Christus beeld. Als insiders tonen wij ook de verborgen bezienswaardigheden, die we plaatsen tegen een achtergrond van heden en verleden. Tegelijkertijd proberen we het beeld van Rio de Janeiro, waar chique buurten en sloppenwijken op een steenworp afstand van elkaar liggen, niet mooier te maken dan het in werkelijkheid is. Fietsen in Rio de Janeiro met een Nederlandse gids is daarbij een milieuvriendelijk alternatief voor het traditionele bus toerisme, in een stad waar verkeersopstoppingen aan het toenemen zijn. Met de relatief ontspannen fietstours kan veel terrein worden bestreken in slechts een paar uur.

Maar wat natuurlijk het belangrijkste is: de tours zijn vooral spannende ontdekkingstochten met een Nederlandse of Engelstalige gids, op de fiets, door een mooie en bijzondere stad.

Beschrijving Urban Bike tour:

De Stadstour is een 3 uur durende fietstour in Rio de Janeiro, die je meeneemt door het zuidelijk gedeelte van de strandstad, dat ingeklemd ligt tussen bergen en strand. We beginnen bij het strand van Copacabana, de plek waar de cariocas, zoals de inwoners van Rio worden genoemd, een belangrijk deel van hun sociale leven doorbrengen. Vanaf Copacabana fietsen we naar de Suikerbrood Berg, om zijn indrukwekkende omvang van dichtbij te bekijken. We stoppen ook bij het nabij gelegen Rode Strand (Praia Vermelha), een kleine oase van rust.

Na het Rode Strand, gaat de fietstour naar de levendige wijk Botafogo. Een mooie gelegenheid om van dichtbij te zien hoe het dagelijks leven van deze chaotische miljoenenstad eruit ziet. Het laatste gedeelte van de tocht brengt ons bij Lagoa, het imposante stadsmeer, omgeven door beboste heuvels en chique wijken.



6. Rio de Janeiro - Tour (6 uur), Chauffeur met privé gids

Vandaag staat er een chauffeur met privé gids gedurende 6 uur tot uw beschikking. Bepaal samen met de gids de highlights van Rio die u vandaag wenst te bezoeken. Ontdek het iconische Christus de Verlosser beeld, bewonder de kleurrijke trappen van Selarón, of wandel door de historische wijk Santa Teresa. Neem de kabelbaan naar de top van de Suikerbroodberg voor een adembenemend uitzicht over de stad, bezoek het beroemde Copacabana strand, of verken het Tijuca-regenwoud. De keuze is aan u om de cultuur, natuur en levendigheid van Rio te ervaren. Geef uw wensen door en de gids stemt het programma hierop af. Entrees voor de bezienswaardigheden zijn niet inbegrepen en worden ter plaatse betaald.