



Reisinspiratie 7154 - Reis Pantanal en Costa Verde, juni 2025 PDF

Bekijk hier de reisinspiratie voor een avontuurlijke reis door Brazilië in juni 2025, met een focus op de ongerepte natuur en wilde dieren. Uw reis begint in Cuiabá, gevolgd door een diepgaande verkenning van de Pantanal, waar u in de SouthWild lodge verblijft en via hikes en boottochten de unieke flora en fauna van deze schitterende regio verkent. In Porto Jofre gaat u op zoek naar de majestueuze jaguar voordat u verder reist naar de indrukwekkende landschappen van Chapada dos Guimarães. Vervolgens ontdekt u de natuur rond Paraty vanuit de Vila Mont lodge en verkent u de prachtige kustlijn van de Costa Verde met de vrijheid van een huurauto. De reis eindigt in Rio de Janeiro. Hier staat nog een fantastische excursie op het programma voor een ontmoeting met het Gouden Leeuwaapje in het Parque Ecológico Mico-Leão-Dourado.

Uiteraard zijn wijzigingen nog mogelijk in het offertetraject. Het is immers een reis op maat. Neem het rustig door en dan verneem ik graag uw terugkoppeling.

- Om het landarrangement te boeken, ontvangen wij graag de volgende gegevens:
 - Namen zoals vermeld in het paspoort
 - Geboortedata
 - Paspoortnummers
 - Adres voor vermelding op de factuur
 - Mobiel nummer waarop het reisgezelschap tijdens de reis bereikbaar is
 - Contactgegevens van kennis of familie die niet meegaat tijdens de reis

- Deze gegevens kunt u via het aanvraag tabblad van het reisvoorstel versturen. Uw gegevens worden via een beveiligde HTTPS verbinding naar ons verstuurd.

Uitkijkend naar uw reactie.

Hartelijke groet namens het Brazilië Reis Specialist team,

Gustavo Lucena Lage
Reisadviseur

Reiscode: 7154

4.415,00 € p.p.

15 dagen
2 personen

- ✓ **WILDLIFE IN SOUTHWILD –
ONTDEK KAAIMANNEN,
REUZENOTTERS EN KLEURRIJKE
VOGELS IN HET HART VAN DE
PANTANAL**
- ✓ **JAGUARSAFARI IN DE PANTANAL
– SPOT DE MACTIGE JAGUAR
TIJDENS SPANNENDE
RIVIERSAFARI'S IN PORTO JOFRE**
- ✓ **CHAPADA DOS GUIMARÃES –
BEWONDER WATERVALLEN,
KLIFFEN EN DE ICONISCHE
CIDADE DE PEDRAS PER 4X4**
- ✓ **RIVIERAVONTUUR IN VALE DO
RIO CLARO – ZWEMMEN IN
KRISTALHELDERE WATEREN,
OMRINGD DOOR RUIGE NATUUR**
- ✓ **TROPISCH COSTA VERDE –
GENIET VAN DE
KLEURENPRACHT VAN DE
VOGELS EN VERKEN DE GROENE
KUSTLIJN**
- ✓ **ONTMOETING MET HET GOUDEN
LEEUWAAPJE IN HET PARQUE
ECOLÓGICO MICO-LEÃO-
DOURADO**

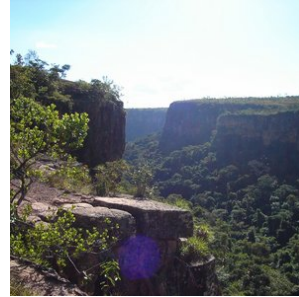
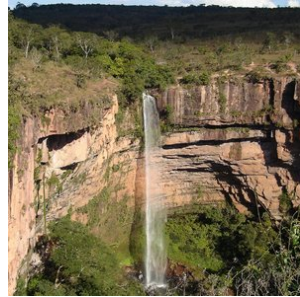
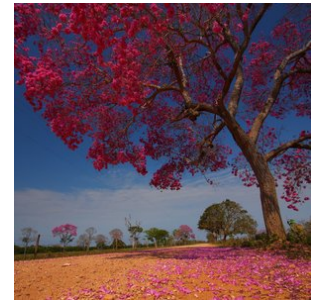

opmerkingen

- **Dag 01: 08 juni 2025 (Begin landarrangement)**
- **Dag 15: 22 juni 2025 (Einde landarrangement)**

Reissom landarrangement:

- **€ 4.415,- per persoon, op basis van deelname van 2 personen**
- **Wij bieden verder een korting van € 120,- per persoon wanneer u deze reis boekt voor 03 maart 2025. Vervolgens gaan wij alle reisonderdelen boeken en sturen na ontvangst van alle bevestigde reiselementen (hier gaan een aantal dagen overheen) de reisbescheiden en factuur. De korting is geldig bij betaling per reguliere bankoverschrijving.**
- **De aanbetaling van deze reis bedraagt 20% van de reissom en het restant bedrag dient 6 weken voor vertrek te worden overgemaakt**

Reissom vluchtarrangement:

- **€ 1.276,- per persoon, inclusief 1x ruimbagage (max 23kg) per persoon zie tabblad vluchtschema (dagprijs 24/02/2025)**

Wij adviseren de vluchten te boeken die in het tabblad vluchtschema van de offerte staan vermeld. Deze passen bij dit landarrangement. De vluchten kunt u zelf boeken of wij boeken het voor jullie. De vermelde prijs zijn dagprijzen en kunnen fluctueren. De vluchten dienen 100% aanbetaald te worden en worden separaat gefactureerd. Op het moment dat we de tickets daadwerkelijk uitgeven, is de prijs gegarandeerd. Hiervoor hebben wij alle gegevens nodig van de passagiers, zie info 'Boek uw reis'.

Voorwaarden voor annuleren, wijzigen en 'no show' van vluchten: aan ieder vliegticket zijn voorwaarden ten aanzien van wijzigen en annuleren verbonden. In de meeste gevallen betaalt u een vergoeding of toeslag hiervoor of is wijzigen van vluchtdatum, -tijd of -route niet mogelijk. U kunt een annuleringsverzekering afsluiten, zodat u gedekt bent, mocht er onverhoopt iets gebeuren waardoor de vluchten geannuleerd dienen te worden. Wanneer de airline zelf de vlucht annuleert of wijzigt en u accepteert deze wijziging niet, dan heeft u uiteraard recht op een full refund.

Inbegrepen:

- **Alle vermelde hotels en maaltijden, zie tabblad hotels**

Bij alle hotels is het ontbijt inbegrepen, tenzij anders vermeld.

- **Vervoer;**

Transfers kunnen op privé basis of in gezelschap van andere toeristen worden aangeboden. Bij de beschrijving wordt per transfer aangegeven of deze op privé basis is of in gezelschap van andere toeristen.

- **Autohuur;**

17 juni pick-up - 20 juni drop-off in Rio de Janeiro SDU airport. drop off kosten inbegrepen. Jeep Renegade 1.8 automaat (of vergelijkbaar), standaard casco verzekering en verzekering afkoop eigen risico inbegrepen.

- **Excursies;**

Excursies die vermeld zijn in het excursie tabblad of de dag tot dag beschrijving.

- **Reisbegeleiding;**

Gedurende de reis bieden wij per bestemming in Brazilië lokale vertegenwoordiging ter plaatse bij wie u terecht kunt voor tips, reisondersteuning en optionele excursies. Zo geniet u van de vrijheid van het individuele reizen, maar wel altijd met ondersteuning ter plaatse.

- **Op deze reis zijn de algemene voorwaarden van BRS van toepassing. <https://www.braziliereisspecialist.nl/footer-navigation/algemene-voorwaarden>**

- **Duurzaam reizen:** Onze missie is niet alleen om u de adembenemende schoonheid van Brazilië te laten ervaren, maar ook om actief bij te dragen aan het behoud ervan. Door te kiezen voor een reis met Brazilië Reis Specialist, draagt u direct bij aan de herbebossingsinspanningen van de Black Jaguar Foundation. Voor elke boeking gaat een deel van de opbrengst naar het planten van bomen langs de Araguaia-rivier, een cruciale biodiversiteitscorridor die de Amazonerivier en de Cerrado-savanne met elkaar verbindt.

Elke reiziger die bij ons boekt, ontvangt een certificaat van de Black Jaguar Foundation als bewijs van de bijdrage aan dit transformerende project. Dit certificaat geeft niet alleen voldoening over de steun aan de natuur, maar dient ook als een blijvende herinnering aan uw unieke reiservaring in Brazilië. **[Bekijk hier meer informatie over het project.](#)**

- **Zekerheden;**

Brazilië Reis Specialist is lid van VZR Garant, VvKR, DRV en het Calamiteitenfonds. Hierdoor bent u ervan verzekerd dat BRS voldoet aan de strengste normen die aan een Nederlandse reisorganisatie gesteld kunnen worden. VZR Garant beschermt vooruitbetaalde reisprijden van reizigers die bij een VZR Garant-deelnemer een pakketreis boeken. Alle reis- en verblijfsvereenkomsten zijn financieel gedekt door VZR-Garant conform de garantieregeling <https://vzr-garant.nl/reizigers>

- **Reisadvies Brazilië:**

Zorg ervoor dat je een reisverzekering afsluit die dekking biedt in geval van code oranje, corona, repatriëring en verlengd verblijf.

Het meest recente reisadvies voor reizen naar Brazilië kunt u vinden op de website van het Ministerie van Buitenlandse Zaken. <https://www.nederlandwereldwijd.nl/landen/brazilie/reizen/reisadvies>

Niet inbegrepen:

- **Bijdrage calamiteitenfonds** á € 2,50 per boeking

- **Boekingskosten** á € 15,- per persoon
- **Bijdrage VZR Garant** a € 7,50 per persoon
- **Alle vluchten.** Deze kunt u zelf boeken of via BRS, zie tabblad vluchtschema

Reisdetails

1. Cuiaba - Southwild Pantanal (Start arrangement)

Vandaag start het Pantanal arrangement. U wordt in Cuiaba opgehaald en met een transfer naar de Southwild Lodge gebracht, langs de Transpantaneira weg gelegen die de Pantanal doorkruist. De transfer duurt een aantal uur en is op zich al een excursie waarbij u veel wildlife ziet onderweg.

Na aankomst is de check-in en verblijft u de komende dagen op basis van volpension en met dagelijkse excursies inbegrepen om wildlife te gaan spotten in dit fantastische gedeelte van de Pantanal, zie tabblad excursies. De Pantanal is hier ontzettend rijk aan fauna en herbergt enkele katachtigen die moeilijk te spotten zijn in andere gedeeltes van de Pantanal, zoals de Ocelot.

Inbegrepen in de tarieven: Volpension accommodatie, inclusief ontbijt, lunch en diner. Toegang tot het Ocelot Observatorium. Gebruik van de wandelpaden. Toegang tot twee observatietorens; een op 16 meter van het Tuiuiuú-nest, de enige in zijn soort op de planeet, en een andere aan de oevers van de Pixaim-rivier. Een twee uur durende boottocht per dag. Voor gasten die 3 nachten verblijven, is een gratis 2 uur durende safari met de truck inbegrepen. Assistentie van het team van de herberg in het Portugees tijdens de opgegeven tijden. Een tweetalige natuurgids is niet inbegrepen. Mocht u er een nodig hebben, vraag ons dan naar de extra kosten.

2. Southwild Pantanal - Dag arrangement

Vandaag staat geheel in het teken van de Pantanal.

Inbegrepen in de tarieven: Volpension accommodatie, inclusief ontbijt, lunch en diner. Toegang tot het Ocelot Observatorium. Gebruik van de wandelpaden. Toegang tot twee observatietorens; een op 16 meter van het Tuiuiuú-nest, de enige in zijn soort op de planeet, en een andere aan de oevers van de Pixaim-rivier. Een twee uur durende boottocht per dag. Voor gasten die 3 nachten verblijven, is een gratis 2 uur durende safari met de truck inbegrepen. Assistentie van het team van de herberg in het Portugees tijdens de opgegeven tijden. Een tweetalige natuurgids is niet inbegrepen. Mocht u er een nodig hebben, vraag ons dan naar de extra kosten.

3. Southwild Pantanal - Dag arrangement

Vandaag staat geheel in het teken van de Pantanal.

Inbegrepen in de tarieven: Volpension accommodatie, inclusief ontbijt, lunch en diner. Toegang tot het Ocelot Observatorium. Gebruik van de wandelpaden. Toegang tot twee observatietorens; een op 16 meter van het Tuiuiuú-nest, de enige in zijn soort op de planeet, en een andere aan de oevers van de Pixaim-rivier. Een twee uur durende boottocht per dag. Voor gasten die 3 nachten verblijven, is een gratis 2 uur durende safari met de truck inbegrepen. Assistentie van het team van de herberg in het Portugees tijdens de opgegeven tijden. Een tweetalige natuurgids is niet inbegrepen. Mocht u er een nodig hebben, vraag ons dan naar de extra kosten.

4. Southwild Pantanal - Dag arrangement

Vandaag staat geheel in het teken van de Pantanal.

Inbegrepen in de tarieven: Volpension accommodatie, inclusief ontbijt, lunch en diner. Toegang tot het Ocelot Observatorium. Gebruik van de wandelpaden. Toegang tot twee observatietorens; een op 16 meter van het Tuiuiu-nest, de enige in zijn soort op de planeet, en een andere aan de oevers van de Pixaim-rivier. Een twee uur durende boottocht per dag. Voor gasten die 3 nachten verblijven, is een gratis 2 uur durende safari met de truck inbegrepen. Assistentie van het team van de herberg in het Portugees tijdens de opgegeven tijden. Een tweetalige natuurgids is niet inbegrepen. Mocht u er een nodig hebben, vraag ons dan naar de extra kosten.

5. Lodge Noordelijke Pantanal - Hotel Porto Jofre (Prive transfer)

Vandaag eindigt het arrangement bij uw lodge in de Noordelijke Pantanal. In de loop van de ochtend wordt u opgehaald bij uw lodge en met een prive transfer naar Porto Jofre gebracht, waar u wordt afgezet bij uw hotel. Deze transfer duurt een aantal uur en is op zichzelf al een hele beleving en er kunnen fotostops worden gemaakt om wildlife te spotten. Op dit deel van de Transpantaneira kunt u al verschillende wilde dieren zien zoals kaaimannen, capivara's, jabiru ooievaars etc.

- Zie tabblad hotels voor de accommodatieselectie tijdens uw verblijf in Porto Jofre, waar u verblijft op basis van volpension

6. Pousada Porto Jofre Pantanal - (dagexcursie Jaguars spotten op de rivier)

Vandaag staat geheel in het teken van Jaguars spotten en uiteraard ook de andere geweldige natuur en wildlife van de Pantanal.

Pousada Porto Jofre heeft ook eigen boten voor safari's over de Pantaneiro-rivieren. Ze zijn uitgerust met comfortabele stoelen en motors van 40 en 50 pk en zo kunnen ze snel en behendig over de rivier navigeren.

De boot excursie duurt gemiddeld 8 a 9 uur, beginnend in de ochtend uur en eindigend aan het einde van de middag.

De ervaring in combinatie met uitgebreide kennis van de omgeving maakt hun experts in het organiseren van de bottours voor het observeren van wilde dieren. De route bestaat uit het verkennen van de rivieren die het Encontro das Águas Staatspark omringen, de plek met de hoogste concentratie jaguars ter wereld. In de periode juli - oktober is het spotten van de Jaguar bijna gegarandeerd tijdens deze excursie.

Tip; Neem zonnebrandcreme en inspectenspray mee tijdens de excursie. En vergeet uw camera (en verrekijker) uiteraard niet.

7. Pousada Porto Jofre Pantanal - (dagexcursie Jaguars spotten op de rivier)

Vandaag staat geheel in het teken van Jaguars spotten en uiteraard ook de andere geweldige natuur en wildlife van de Pantanal.

Pousada Porto Jofre heeft ook eigen boten voor safari's over de Pantaneiro-rivieren. Ze zijn uitgerust met comfortabele stoelen en motors van 40 en 50 pk en zo kunnen ze snel en behendig over de rivier navigeren.

De boot excursie duurt gemiddeld 8 a 9 uur, beginnend in de ochtend uur en eindigend aan het einde van de middag.

De ervaring in combinatie met uitgebreide kennis van de omgeving maakt hun experts in het organiseren van de bottours voor het observeren van wilde dieren. De route bestaat uit het verkennen van de rivieren die het Encontro das Águas

Staatspark omringen, de plek met de hoogste concentratie jaguars ter wereld. In de periode juli - oktober is het spotten van de Jaguar bijna gegarandeerd tijdens deze excursie.

Tip; Neem zonnebrandcreme en inspectenspray mee tijdens de excursie. En vergeet uw camera (en verrekijker) uiteraard niet.

8. Noordelijke Pantanal - Chapada dos Guimarães (privé transfer)

Vandaag eindigt het arrangement in de Pantanal. In de loop van de ochtend wordt u opgehaald bij de lodge en met een privé transfer naar Chapada dos Guimarães gebracht. Duur aantal uur. Na aankomst kunt de rest van de dag naar eigen inzicht besteden.

- Zie tabblad hotels voor de accommodatie selectie tijdens uw verblijf in Chapada dos Guimarães

9. Chapada dos Guimarães- Dagexcursie naar Cidade de Pedras en Vale do Rio Claro

Er staat een fantastische dagexcursie op het programma om het nationale park te ontdekken met een 4x4, samen met een Engelsprekende gids. U wordt opgehaald bij het hotel en wordt er weer afgezet na afloop van de excursie. Zie tabblad excursies voor de volledige beschrijving.

10. Chapada dos Guimarães - São Paulo - Start Self-drive naar regio Paraty (Vila Mont Lodge)

Vandaag eindigt het Chapada dos Guimarães arrangement. U wordt opgehaald bij het hotel en met een privé transfer naar de luchthaven in Cuiaba gebracht, met aansluitend de binnenlandse vlucht naar São Paulo. Vervolgens wordt de huurauto opgeleverd op de luchthaven staat de rit naar de regio van Paraty op het programma, duur circa 4 a 5 uur.

U verblijft de komende dagen midden in de natuur in een prachtige lodge, op slechts 20 minuten rijden van de koloniale kustplaats Paraty, bekend om het mooie en gezellige historisch centrum. De komende dagen ga je samen met een lokale natuur gids deze prachtige omgeving verkennen en is er uiteraard de gelegenheid om het gezellige Paraty te bezoeken en de prachtige stranden in de omgeving.

Vila Mont is een prachtig ontworpen lodge met smaakvolle interieurs. De geweldige tuin en het omliggende subtropisch woud brengen je terug bij jezelf. 's Avonds laat de sterrenhemel je één voelen met de natuur. Kortom, een heerlijke plek voor rust en natuurbeleving. Er heerst een familiale sfeer met persoonlijk contact.

- Verblijf in de Vila Mont Lodge op basis van halfpension, zie tabblad hotels

11. Paraty regio - verblijf in de Vila Mont lodge

Verblijf in Vila Mont. Deze dagen verblijft u in een prachtig gelegen accommodatie niet ver van Paraty. De accommodatie beschikt over vrijstaande kamers voor twee personen, een centraal hoofdgebouw met keuken en verblijfruimte, een prachtige zeer vogelrijke tuin en een bosterrein erachter met prachtige natuur.

Tijdens het verblijf in Vila Mont heeft u de beschikking over een zeer goede natuur gids, zoals bijvoorbeeld Chico, die tevens uw chauffeur is (inclusief). Hij is een lokale natuurgids die alle plekken kent en tevens een zeer goede vogelaar is. Hij kent de beste plekken voor natuurwandelingen in het Atlantisch regenwoud en biedt avontuurlijke activiteiten zoals kajakken, raften en het bezoeken van verborgen watervallen en afgelegen stranden, eventueel met boottochten.

Naast de al genoemde activiteiten, biedt de omgeving van Vila Mont ook volop mogelijkheden voor andere avontuurlijke activiteiten zoals canyoning en rappel. Deze activiteiten bieden een opwindende en unieke manier om het Atlantische regenwoud in deze kustregio te ontdekken.

In overleg met u stelt de gids een programma samen dat volledig op uw wensen is afgestemd. De gids Chico is ook surfinstructeur en hij kan u meenemen naar de mooiste stranden voor een surfworkshop, als dat u aanspreekt. Mocht Chico niet beschikbaar zijn, dan zijn er nog een aantal andere hele goede gidsen die we kunnen kiezen.

12. Paraty regio - verblijf in de Vila Mont lodge

Verblijf in Vila Mont. Deze dagen verblijft u in een prachtig gelegen accommodatie niet ver van Paraty. De accommodatie beschikt over vrijstaande kamers voor twee personen, een centraal hoofdgebouw met keuken en verblijfruimte, een prachtige zeer vogelrijke tuin en een bosterrein erachter met prachtige natuur.

Tijdens het verblijf in Vila Mont heeft u de beschikking over een zeer goede natuur gids, zoals bijvoorbeeld Chico, die tevens uw chauffeur is (inclusief). Hij is een lokale natuurgids die alle plekken kent en tevens een zeer goede vogelaar is. Hij kent de beste plekken voor natuurwandelingen in het Atlantisch regenwoud en biedt avontuurlijke activiteiten zoals kajakken, raften en het bezoeken van verborgen watervallen en afgelegen stranden, eventueel met boottochten.

Naast de al genoemde activiteiten, biedt de omgeving van Vila Mont ook volop mogelijkheden voor andere avontuurlijke activiteiten zoals canyoning en rappel. Deze activiteiten bieden een opwindende en unieke manier om het Atlantische regenwoud in deze kustregio te ontdekken.

In overleg met u stelt de gids een programma samen dat volledig op uw wensen is afgestemd. De gids Chico is ook surfinstructeur en hij kan u meenemen naar de mooiste stranden voor een surfworkshop, als dat u aanspreekt. Mocht Chico niet beschikbaar zijn, dan zijn er nog een aantal andere hele goede gidsen die we kunnen kiezen.

13. Paraty - Rio de Janeiro (einde Self-drive) - hotel

Vandaag staat het laatste deel van de Self-drive op het programma en staat de rit naar Rio de Janeiro op het programma, waar de huurauto ingeleverd kan worden bij het autoverhuurbedrijf van Localiza op de luchthaven. Door de auto hier in te leveren, vermijden we het rijden in de drukke stad zelf. Drop off kosten zijn inbegrepen. Aansluitend kunt u op eigen gelegenheid met een taxi naar het hotel. De rest van de dag kan naar eigen inzicht worden besteed.

- Zie tabblad hotels voor de hotelselectie tijdens het verblijf in Rio de Janeiro

14. Rio de Janeiro - bezoek gouden leeuwaapjes Atlantisch regenwoud

Excursie: Ontmoeting met het Gouden Leeuwaapje in het Parque Ecológico Mico-Leão-Dourado

Vandaag begint uw avontuur vroeg in de ochtend. Rond 6:00 uur wordt u opgehaald bij uw hotel door een Engelstalige natuurgids en reist u per transfer naar het **Parque Ecológico Mico-Leão-Dourado**. De rit duurt ongeveer **1,5 uur** en voert u door het prachtige landschap van het Atlantisch Regenwoud.

Eenmaal in het park krijgt u een unieke kans om het **bedreigde gouden leeuwaapje** in zijn natuurlijke habitat te observeren. De beste observatietijd is vroeg in de ochtend, aangezien de aapjes na 10:00 uur hoger in de boomtoppen verdwijnen en moeilijker te vinden zijn. Dit project speelt een cruciale rol in de bescherming van deze zeldzame soort, waarvan er nog slechts ongeveer **2.000 in het wild** leven in Zuidoost-Brazilië.

Hierna zijn er nog mogelijkheden om het park verder te ontdekken met diverse wandelingen door het gebied. In de middag wordt u weer teruggebracht naar Rio de Janeiro en afgezet bij het hotel.

Praktische Informatie

Starttijd: 06:00 uur (ophalen bij hotel)

Gids: Engelstalig en specialist in natuurbehoud

Mee te nemen: Stevige wandelschoenen, lichte en lange kleding, zonnebrandcrème, insectenspray, camera/verrekijker

Bijdrage aan natuurbehoud: Uw ticket draagt direct bij aan de bescherming van het gouden leeuwaapje!

15. Rio de Janeiro - Tour (6 uur) - luchthaven, Chauffeur met privé gids

Vandaag staat er een chauffeur met privé gids gedurende 6 uur tot uw beschikking. U wordt in de loop van de ochtend op het afgesproken tijdstip bij uw hotel opgehaald, start tijd in overleg. Zorg dat u al uitgecheckt bent en klaar staat met uw bagage, want die gaat mee tijdens de tour.

Bepaal samen met de gids de highlights van Rio die u vandaag wenst te bezoeken. Bezoek de grootste Urban Jungle ter wereld, Floresta da Tijuca, ontdek het iconische Christus de Verlosser beeld, bewonder de kleurrijke trappen van Selarón, of wandel door de historische wijk Santa Teresa. Neem de kabelbaan naar de top van de Suikerbroodberg voor een adembenemend uitzicht over de stad, bezoek het beroemde Copacabana strand, of verken het Tijuca-regenwoud. De keuze is aan u om de cultuur, natuur en levendigheid van Rio te ervaren. Geef uw wensen door en de gids stemt het programma hierop af. Entrees voor de bezienswaardigheden zijn niet inbegrepen en worden ter plaatse betaald.

Na afloop van de excursie wordt u afgezet op de luchthaven.

Vluchtschema

Datum:	Van:	Naar:	Vertrek:	Aankomst:	Overstap:	Airline:
07/06/2025	Amsterdam	Cuiabá	19:40	09:40 - totale reisduur: 20u00m	2	TAP, via Lissabon en Sao Paulo
17/06/2025	Cuiabá	Sao Paulo GRU	10:15	13:30	0	LATAM
22/06/2025	Rio de Janeiro	Amsterdam	20:35	16:35 - totale reisduur: 15u00m	1	TAP, via Lissabon, bagage wordt doorgelabeld

Bestemmingen

1. Pantanal-Noord

Cuiabá, gelegen in het hart van Brazilië, vormt de toegangspoort tot het noordelijke gedeelte van de Pantanal, dat bekend staat als de ultieme plek om jaguars te spotten.

Dit immense laagland, dat tijdens het regenseizoen (december - maart) grotendeels overstroomt, is het grootste moerasgebied ter wereld. Met een indrukwekkende oppervlakte van ongeveer 150.000 vierkante kilometer is de Pantanal meer dan vier keer zo groot als Nederland. Dit unieke gebied biedt weelderige vegetatie, ontelbare riviertjes en meren, en staat bekend om zijn uitzonderlijke fauna. Hier kunt u de zeldzame en elegante jaguar, wilde papegaaien, miereneters, wilde zwijnen, capibara's, zwarte kaaimannen en meer dan 600 verschillende vogelsoorten, waaronder de imposante jabiru, bewonderen. Een safari door deze bijzondere wildernis is een unieke ervaring en biedt volop mogelijkheden om zeldzame

vogels en dieren te spotten en te fotograferen.

Een bezoek aan de Pantanal is zonder twijfel een hoogtepunt van elke reis. Er zijn diverse lodges in verschillende comfortklassen beschikbaar, vaak op basis van volpension en inclusief dagelijkse excursies. Geniet van de authentieke gastvrijheid, comfortabele accommodaties en deskundige lokale gidsen die u zullen begeleiden op uw avontuurlijke ontdekkingsstocht door dit adembenemende natuurgebied.

Beste reistijd voor de Pantanal:

Het Pantanal landschap varieert per seizoen, maar blijft steeds prachtig. De jaarlijkse neerslag bedraagt gemiddeld 1500mm, voornamelijk tussen november en maart.

NAT-seizoen (januari-maart): De zomerregens revitaliseren de flora en fauna, met prachtige waterlandschappen en een rijke dierenwereld.

TUSSEN-seizoen (april-juni): Na de regens vormen zich lagoons die een rijke voedselbron vormen voor watervogels. Het weer is milder en dieren worden actiever.

DROOG-seizoen (juli-oktober): Het ideale moment voor dierenobservatie, met velden die drogen en dieren die zich verzamelen rond waterbronnen.

REGEN-seizoen (november-december): Er valt veel regen, maar niet genoeg voor overstromingen. Dit seizoen is perfect voor vogelobservatie.

Combinatie met andere natuurgebieden

De Noordelijke Pantanal kan perfect gecombineerd worden met een bezoek aan de adembenemende bestemmingen Chapada dos Guimarães en Nobres, want deze bestemmingen liggen op rijafstand van Cuiaba (2 uurtjes naar Chapada dos Guimarães).

Chapada dos Guimarães, een indrukwekkend nationaal park met majestueuze kliffen en watervallen, ligt op korte afstand van Cuiabá. Hier kunt u genieten van uitdagende wandelingen, panoramische uitzichten en unieke geologische formaties. Het is een paradijs voor avonturiers en natuurliefhebbers.

Nobres, gelegen in de buurt van Chapada dos Guimarães, is een verborgen juweeltje met kristalheldere rivieren en natuurlijke zwemgaten. Snorkel tussen kleurrijke vissen, ontdek ondergrondse grotten en bewonder de overvloedige biodiversiteit van dit ecologische paradijs.

Door een bezoek aan de Noordelijke Pantanal te combineren met Chapada dos Guimarães en Nobres, kunt u een unieke reiservaring beleven. Van het spotten van jaguars en het ervaren van het weelderige moerasgebied tot het verkennen van prachtige kliffen en het genieten van verfrissende wateractiviteiten, deze combinatie van bestemmingen biedt een gevarieerd en onvergetelijk avontuur.

Brazilië Reis Specialist kan u helpen bij het plannen van een op maat gemaakte reisroute, zodat u het beste uit uw bezoek aan de Noordelijke Pantanal, Chapada dos Guimarães en Nobres kunt halen. Laat ons uw reiswensen kennen en wij zorgen ervoor dat uw reis een onvergetelijke ervaring wordt.

Voor het zuidelijke gedeelte van de Pantanal kunt u beter uitwijken naar Campo Grande, waar u de Pantanal tevens met Bonito kunt combineren, waar je kan riviernorkelen en genieten van prachtige natuur. Tussen Cuiaba en Campo Grande zijn nachtbusen beschikbaar of u kunt een binnenlandse vlucht nemen.

[Ontdek hier onze arrangementen voor de Zuidelijke Pantanal.](#)

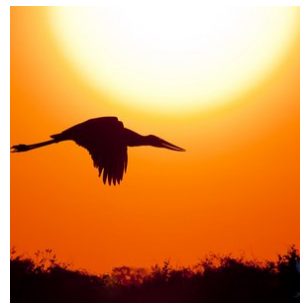
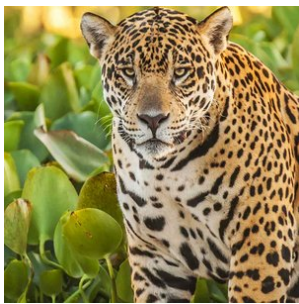

2. Pantanal - Porto Jofre - Jaguar regio

Porto Jofre, gelegen aan het einde van de Transpantaneira weg in het hart van Brazilië's Pantanal, is een ware oase voor natuurliefhebbers en avonturiers die dromen van het spotten van Jaguars in hun natuurlijke habitat. Deze afgelegen en betoverende bestemming biedt ongeëvenaarde kansen om de majestueuze Jaguars te observeren langs de oevers van de kronkelende rivieren die dit uitgestrekte moerasland doorkruisen. Porto Jofre staat bekend als één van de beste plekken ter wereld voor Jaguar-spotting, waar deze indrukwekkende roofdieren vaak gezien worden tijdens de koelere uren van de ochtend en late namiddag.

Naast het spotten van Jaguars, kunnen bezoekers van Porto Jofre genieten van een rijkdom aan andere wilde dieren, zoals kaaimannen, capibara's, reuzenotters en een verbazingwekkende diversiteit aan vogels. De unieke ligging van Porto Jofre, waar de rivier de Cuiabá samenkomt met andere waterwegen, creëert een rijk ecosysteem dat een thuis biedt aan een verbazingwekkende biodiversiteit.

Voor diegenen die de magie van de Pantanal en het spotten van Jaguars willen ervaren, biedt Porto Jofre niet alleen spectaculaire wildwaarnemingen, maar ook de kans om te ontsnappen aan de drukte van het dagelijks leven en zich onder te dompelen in de rust en schoonheid van de natuur. Met gespecialiseerde tours en ervaren gidsen is een bezoek aan Porto Jofre een onvergetelijk avontuur dat je dichterbij de natuur brengt dan ooit tevoren. Of je nu een fervente natuurfotograaf bent of simpelweg de schoonheid van de wilde dieren wilt bewonderen, Porto Jofre belooft een ongeëvenaarde ervaring in het hart van de Pantanal.

Accommodatie keuze

In Porto Jofre vind je een divers aanbod aan accommodaties, variërend van budgetvriendelijke opties tot comfortabele verblijven, elk met hun unieke charme en mogelijkheden om de rijke natuur van de Pantanal te ervaren. Voor reizigers die op zoek zijn naar een betaalbare optie zonder in te boeten aan de authenticiteit van de Pantanal-ervaring, is Berço Pantaneiro een uitstekende keuze. Deze lodge biedt eenvoudige, maar comfortabele kamers en staat bekend om zijn gastvrijheid en de mogelijkheid om de lokale cultuur en natuur van dichtbij te beleven.

Voor diegenen die iets meer comfort wensen, zijn Santa Rosa en Hotel Porto Jofre uitstekende keuzes. Santa Rosa biedt een gezellige en intieme sfeer, met goed uitgeruste kamers en toegang tot diverse activiteiten in de natuur. Hotel Porto Jofre, aan de andere kant, staat bekend om zijn ruimere accommodatie en hoogwaardige voorzieningen, waardoor gasten in alle comfort kunnen genieten van hun verblijf in deze wilde regio.

Voor de ultieme Jaguar-spotervaring bieden de Jaguar Suites en het Flotel een unieke kans om midden op de rivier te verblijven. Deze drijvende hotels zijn speciaal ontworpen voor natuurliefhebbers en fotografen die de majestueuze Jaguars willen observeren in hun natuurlijke omgeving. Met comfortabele en ruime kamers die uitkijken op de rivier, bieden de Jaguar Suites en het Flotel niet alleen een ongeëvenaarde nabijheid tot de wilde dieren, maar ook de rust en het unieke perspectief van het leven op het water. Het verblijf in deze drijvende accommodaties is een ervaring op zich, waarbij je elke ochtend en avond wordt omringd door de geluiden en het zicht op de prachtige Pantanal.

Of je nu op zoek bent naar een budgetvriendelijke optie of de voorkeur geeft aan het comfort van een luxe lodge, in Porto Jofre vind je de perfecte uitvalsbasis om de wonderen van de Pantanal te verkennen en de kans om de koning van de Pantanal, de Jaguar, van dichtbij te ontmoeten.

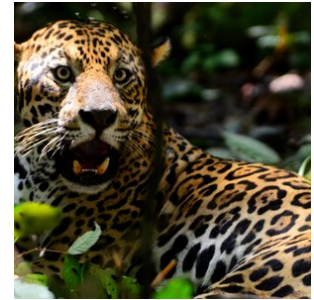

3. Chapada dos Guimarães

Gelegen op slechts 64 km van Cuiaba in Mato Grosso, treft u het majestueuze nationale park Chapada dos Guimarães aan. Dit park wordt gekenmerkt door zijn hoge bergplateaus (600 - 800 meter), millennia-oude rotsformaties en grotten, spectaculaire watervallen, schilderachtige wandelpaden en een rijke diversiteit aan flora en fauna. Het is een paradijs voor natuurliefhebbers en herbergt een van de zeldzaamste diersoorten van Brazilië, de 'Loboguará', ook bekend als de gemaande wolf. Ook vogelliefhebbers zullen gefascineerd zijn door de talloze unieke vogelsoorten die hier te vinden zijn.

Maar Chapada dos Guimarães biedt meer dan alleen adembenemende natuur. Het staat ook bekend om zijn archeologische en paleontologische rijkdom, waaronder talrijke prehistorische rotsschilderingen, waardoor het een interessante bestemming is voor geschiedenis- en paleontologie-liefhebbers. Daarnaast wordt de regio als heilig beschouwd door de inheemse bevolking en wordt het vaak geassocieerd met mystieke verhalen en ufologische verschijnselen, wat het een fascinerende bestemming maakt voor avontuurlijke reizigers en liefhebbers van folklore.

Het park biedt ook een scala aan activiteiten voor de avontuurlijke reiziger, van wandelen en vogels kijken tot raften en abseilen. Of je nu wilt ontspannen in de schoonheid van de natuur, de lokale cultuur wilt ontdekken, of een adrenaline-gevulde vakantie zoekt, Chapada dos Guimarães heeft het allemaal.

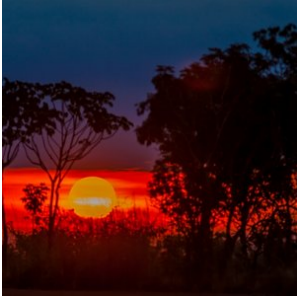
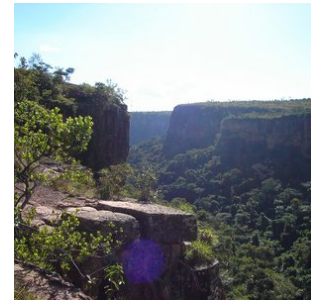
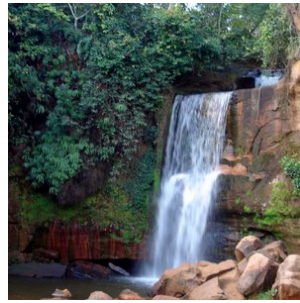

4. Atlantisch Regenwoud en Costa Verde

Verken het Atlantisch Regenwoud rond Rio: een paradijs voor ecotoerisme

Het Atlantisch regenwoud, of Mata Atlântica, rondom Rio de Janeiro is een van de meest biodiverse ecosystemen ter wereld en biedt adembenemende landschappen, dichte tropische bossen en unieke diersoorten. Voor natuurliefhebbers en ecotoeristen is deze regio een droom die uitkomt. Met een focus op duurzaam toerisme, biedt het regenwoud tal van mogelijkheden om de natuurlijke pracht te verkennen en te genieten van een onvergetelijke ervaring.

Hoogtepunten van het Atlantisch regenwoud rond Rio

- **Vila Mont:** Gelegen op een 40 hectare groot bergachtig landgoed op het Caicara-schiereiland (Juatinga), biedt Vila Mont een combinatie van comfort en ongerepte natuur. Op slechts 20 minuten rij-afstand van Paraty, nodigt deze lodge je uit om te genieten van schilderachtige natuur en adembenemende uitzichten. De gids neemt je mee naar de mooiste plekken. Een wandeling van 2 uur brengt je naar **Saco de Mamanguape**, het grootste fjord van Brazilië, met oogverblindende stranden en een unieke mix van bossen en kustlandschap.
- **Saco de Mamanguape:** Een verborgen paradijs met serene mangroves, rustige wateren en een rijke biodiversiteit. Perfect voor kajakken, wandelen en het observeren van lokale flora en fauna.
- **Reserva Ecológica de Guapiaçu (REGUA):** Gelegen op een heuvel met uitzicht op herstelde wetlands en de beboste Serra dos Órgãos-bergen, is REGUA een toevluchtsoord voor zeldzame vogels, amfibieën en andere unieke soorten. Bezoekers kunnen genieten van begeleide wandelingen, vogelspotten en het ontdekken van de rijke biodiversiteit.
- **Eco Lodge Itororó:** Deze lodge, op slechts 2,5 uur van Rio, biedt een diepgaande onderdompeling in het regenwoud van de Serra do Mar. Omringd door bergen en watervallen, is het de perfecte locatie voor wandelingen, vogels spotten en totale ontspanning midden in de natuur. De Gouden leeuw-aap spotten tijdens een exclusieve excursie in Itororó is een hoogtepunt.
- **Serra dos Órgãos Nationaal Park:** Dit park biedt een indrukwekkende mix van berglandschappen, watervallen en wandelpaden. Het is een paradijs voor natuurliefhebbers, met zijn iconische bergpieken en overvloedige flora en fauna.
- **Vogelspotten en duurzaamheid:** Lodges zoals Vila Mont, REGUA en Itororó zijn gespecialiseerd in het aanbieden van eco-vriendelijke activiteiten. Dit regenwoud herbergt talloze vogelsoorten, zoals Colibris, toekans en tijgertrogons, en biedt bezoekers een kans om de natuur op een duurzame manier te beleven.

Het Atlantisch regenwoud rondom Rio biedt een perfecte combinatie van avontuur, ontspanning en natuurbehoud. Of je nu kiest voor de bergen van Serra dos Órgãos, de wetlands van REGUA, of de kust bij Vila Mont en Saco de Mamanguape, deze regio is een waar paradijs voor ecotoeristen!



5. Rio de Janeiro

Rio de Janeiro, ook wel bekend als 'a cidade maravilhosa', de prachtige stad, behoort zonder twijfel tot de mooiste steden ter wereld. Het is een adembenemende mix van weelderig groene bergen, uitgestrekte zandstranden en de onmetelijkheid van de Atlantische Oceaan.

Naast de wereldberoemde bezienswaardigheden zoals de Suikerbroodberg (Pão de Açúcar), de Corcovado met het iconische Christusbeeld en de stranden van Copacabana en Ipanema, heeft Rio de Janeiro nog veel meer te bieden.

De stad bruist van energie en ritme, en de lokale bevolking, de 'cariocas', staan bekend om hun aanstekelijke vrolijkheid. Ervaar het zelf in de levendige uitgaanswijk Lapa, met zijn talloze dansgelegenheden en gezellige bars. Vergeet niet een bezoek te brengen aan de beroemde trappen van Santa Teresa, een kleurrijke en artistieke buurt.

Op zondagen wordt de boulevard in Rio vrijwel autovrij, waardoor het de perfecte gelegenheid is om kilometerslang te fietsen, skaten of wandelen langs de kust. Een van de meest prachtige, maar minder bekende uitzichten in Rio is vanaf de 'Vista Chinesa'. Vanuit het regenwoud in het hart van de stad, genaamd 'Floresta da Tijuca', kijk je uit over deze unieke metropool.

Waar anders kun je het beroemdste carnavalsfeest ter wereld meemaken, ontspannen op de prachtige stranden, feesten tot in de vroege uurtjes of simpelweg genieten van de adembenemende uitzichten? Rio is het perfecte startpunt voor een rondreis door Brazilië. Mocht je niet ver willen reizen, dan zijn er in de directe omgeving ook diverse plaatsen die het bezoeken waard zijn, zoals het prachtige schiereiland Buzios, het historische kustplaatsje Paraty of het weelderige tropische eiland Ilha Grande.

Bovendien biedt Rio de Janeiro een scala aan culinaire hoogstandjes en restaurants die de Braziliaanse keuken vertegenwoordigen. Proef heerlijke lokale gerechten zoals feijoada, pão de queijo en brigadeiro, of geniet van internationale culinaire ervaringen in de vele eetgelegenheden verspreid door de stad.

Kortom, Rio de Janeiro is een stad die je moet ervaren. Het is een feest voor alle zintuigen en biedt de perfecte mix van cultuur, natuur, stranden en entertainment. Plan je bezoek zorgvuldig en laat je betoveren door de magie van deze prachtige stad en de vele mogelijkheden die het te bieden heeft.

Restauranttips in Rio de Janeiro:

1. Churrascaria Palace: Deze bekroonde churrascaria, gelegen in de wijk Copacabana, is een favoriet onder vleesliefhebbers. Geniet van een uitgebreid assortiment heerlijk gegrild vlees, geserveerd op traditionele Braziliaanse wijze.
2. Aprazível: Dit restaurant in de charmante wijk Santa Teresa biedt een combinatie van heerlijke Braziliaanse gerechten en een prachtig uitzicht over de stad. Het menu omvat zowel traditionele als eigentijdse gerechten, bereid met verse en lokale ingrediënten.

3. Zaza Bistro Tropical: Gelegen in de wijk Ipanema, staat dit restaurant bekend om zijn creatieve fusiongerechten met invloeden uit verschillende keukens. Proef unieke smaken en geniet van de ontspannen sfeer en kleurrijke inrichting.
4. Bar do Mineiro: Voor een authentieke Braziliaanse ervaring moet je dit informele restaurant in de wijk Santa Teresa bezoeken. Probeer de traditionele Braziliaanse gerechten, zoals feijoada (zwarte bonen stoofpot) en pasteis (gefrituurde pasteitjes).
5. Sushi Leblon: Voor liefhebbers van sushi en Japanse gerechten is Sushi Leblon een must-visit. Dit gerenommeerde restaurant in de wijk Leblon staat bekend om zijn verse vis en creatieve sushi-rollen, bereid met vakmanschap en oog voor detail.

Dit zijn slechts enkele van de vele geweldige restaurants die Rio de Janeiro te bieden heeft. Het diverse culinaire landschap van de stad biedt voor elk wat wils, of je nu op zoek bent naar traditionele Braziliaanse gerechten, internationale smaken of fusionkeukens. Vergeet niet om vooraf te reserveren, vooral voor populaire restaurants, om teleurstellingen te voorkomen en een tafel te bemachtigen.

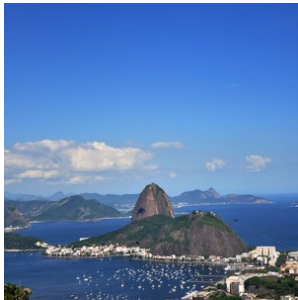

Hotels

Toeristenklasse Hotels

1. Pantanal - Southwild Pantanal

Kamerstype: **Standaard 2-persoonskamer**

Maaltijd type: **Volpension**

Aantal nachten: **4**

Aantal kamers: **1**

De SouthWild Pantanal Lodge bevindt zich 2,5 km van de Transpantaneira Road, aan de beboste oevers van de Pixaim-rivier die rijk is aan wilde dieren. Met kamers voorzien van airconditioning en toegankelijke rivierbossen biedt SWP de beste waarde voor serieuze vogelaars, natuurliefhebbers en fotografen in de Pantanal. Ze bieden boottochten waarbij je de tamste Reuzenotters ter wereld kunt zien. Andere exclusiviteiten zijn de enige mobiele observatietorens in de Pantanal, strategisch gelegen bij vruchtdragende en bloeiende bomen, en stille, elektrische riviercatamarans voor fotografen die lange lenzen op statieven gebruiken. SWP biedt ook paardrijtochten, vee drijven, wandelingen op wetenschappelijk ontworpen bospaden, onderzoekslezingen, het spotten van zoogdieren, een sterrenkaart voor de studie van de spectaculaire nachtelijke hemel en Braziliaanse barbecues.

De lodge bestaat uit een grote, volledig afgeschermd woonkamer/eetkamer met veel plafondventilatoren, buitenzitjes en een bibliotheek over de Braziliaanse natuur. Elk van de twaalf afgeschermd gastenkamers heeft een eigen badkamer met warme douches, plafondventilatoren, airconditioning en een queensize bed of twee eenpersoonsbedden. Om plastic afval te vermijden, biedt de lodge nu gratis gekoeld drinkwater dat onbeperkt wordt verstrekt uit waterkoelers. Breng je eigen duurzame Nalgene-fles mee om bij te vullen.

De SouthWild Pantanal Lodge verbetert voortdurend zowel de hoeveelheid als de kwaliteit van de fantastische dierenobservaties. Je kunt het veld, het bos en de rivier op verschillende manieren verkennen: te paard, met boottochten,

wandelingen op paden, mobiele observatietorens, elektrische fotocatarans en nachtelijke spotlighting vanuit onze speciale vrachtwagen met speciale foto-logistiek. De laatste drie zijn uniek voor onze lodges - geen enkele andere lodge in de Pantanal biedt ze aan. Opvallend is dat de lodge de enige observatietoren ter wereld heeft bij een nest van de Jabirustork. Dit 12 meter hoge platform is toegankelijk via een gebruiksvriendelijke spiraaltrap. De top van de toren bevindt zich op het niveau van het nest, dat slechts 15 meter verderop is. Onze speciaal opgeleide natuurgidsen hebben deze oievaars jarenlang gewend gemaakt, zodat de vogels nu volledig de gasten negeren en al hun meest intieme nestgedrag in volledig zicht uitvoeren.

Inbegrepen in de tarieven: Volpension accommodatie, inclusief ontbijt, lunch en diner. Toegang tot het Ocelot Observatorium. Gebruik van de wandelpaden. Toegang tot twee observatietorens; een op 16 meter van het Tuiuiú-nest, de enige in zijn soort op de planeet, en een andere aan de oevers van de Pixaim-rivier. Een twee uur durende boottocht per dag. Voor gasten die 3 nachten verblijven, is een gratis 2 uur durende safari met de truck inbegrepen. Assistentie van het team van de herberg in het Portugees tijdens de opgegeven tijden. Een tweetalige natuurgids is niet inbegrepen. Mocht u er een nodig hebben, vraag ons dan naar de extra kosten.

Wanneer de SouthWild Pantanal Lodge bezoeken

De SouthWild Pantanal is het beste te bezoeken van mei tot december, waarbij elke maand zijn eigen voordelen biedt. De favoriete maanden zijn juni, juli en november, omdat het dan koeler is en de lucht helder is, zonder nevel die bijvoorbeeld de fotografie kan verstoren als een jaguar op meer dan 50 meter afstand is. Vanaf augustus begint het warmer te worden, en september en oktober zijn de heetste maanden van het jaar.

Elk jaar tussen 20 juli en 1 september vindt er een spectaculaire concentratie van duizenden reigers, oievaars, kaaimannen en capibara's plaats bij de bruggen op kilometer 17 van de Transpantaneira. De piek van dit natuurfenomeen valt gemiddeld op 12 augustus. Afhankelijk van de hoeveelheid regen in de maanden december tot maart kan dit spektakel twee weken eerder of later plaatsvinden.

De massale bloei van de gele cambará-bomen vindt plaats eind juni tot begin juli. De bekende bloei van de felroze trompetbomen (*Tabebuia rosea*) duurt meestal 10 tot 15 dagen in augustus. De cambará-bomen bloeien in 8 van de 10 jaren goed, terwijl de trompetbomen slechts in 4 tot 5 van de 10 jaren bloeien, wat het altijd een beetje een gok maakt als je tijdens de bloei van de roze trompetbomen wilt verblijven. Ocelotten zijn het hele jaar door te zien, maar jaguars zijn het beste te spotten van juni tot november.

Seizoensgebondenheid:

- **Groen, laagseizoen:** 10 januari t/m 31 maart
- **Tussenseizoen:** 1 april t/m 14 juni en 1 november t/m 9 januari
- **Hoogseizoen:** 15 juni t/m 31 juli en 1 september t/m 31 oktober
- **Super-piekseizoen:** 1 t/m 31 augustus

De ruime eetzaal van de lodge biedt aan drie zijden plafondhoge schermen met onbelemmerd zicht op de omliggende bomen, velden en de Pixaim-rivier. Hierdoor kunnen overdag vele vogels worden gezien, zoals buff-halsbissen, Toco-toekans en kuifhokko's, en zoogdieren zoals capibara's, krabbenvossen, moerasreeën, reuzenotters, tapirs en soms zelfs een reuzenmierener of jaguar. De maaltijden worden in buffetvorm geserveerd, met een ruime keuze aan vegetarische en veganistische opties naast traditionele vleesgerechten. De eetruimte wordt gekoeld door een reeks plafondventilatoren.

Na jaren van ervaring met diverse koks, heeft SouthWild Pantanal nu de meest getalenteerde lokale chefs, die maaltijden bereiden die vaak beter zijn dan die in de beste restaurants van Cuiabá. De kwaliteit van de bereiding en kruiden overtreft ruimschoots die van andere lodges langs de Transpantaneira.

De lodge ligt op slechts 30 meter van de 70 meter brede Pixaim-rivier, die tussen juni en december stopt met stromen en meer op een meer lijkt dan op een rivier. Kaaimannen zonnebaden en schuilen onder de overhangende vegetatie langs de oever en worden regelmatig aangevallen door jaguars. In de nabijheid van de lodge zijn er 5 tot 6 verschillende jaguars die binnen 15 minuten varen langs de rivier kunnen worden gezien.

Het zwembad is klein, maar groot genoeg om baantjes te trekken. Het is ideaal voor een verfrissende duik tijdens de warme dagen. Van juni tot 20 augustus zijn de nachten koel, wat ook het water koel maakt. Tussen 20 augustus en 1 november is het Pantanal echter zo warm dat het zwembadwater vaak 28 graden Celsius of meer bereikt, wat uitnodigt

tot lange, ontspannen baden.

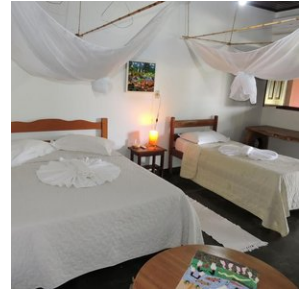

2. Pousada Porto Jofre Pantanal

Kamer type: **Standaard 2-persoonskamer**

Maaltijd type: **Volpension**

Aantal nachten: **3**

Aantal kamers: **1**

Pousada Porto Jofre Pantanal is diep in de Pantanal gelegen in Porto Jofre en staat bekend om zijn uitstekende jaguarobservatie mogelijkheden. Deze lodge biedt comfortabele accommodaties en een directe toegang tot de rijke biodiversiteit van dit grootste moerasgebied ter wereld. Gasten kunnen genieten van begeleide tours, waaronder boottochten voor het spotten van wilde dieren en vogels, en fotografiesafari's. De faciliteit beschikt over ruime kamers die uitkijken over de omgeving, een restaurant met lokale gerechten, en biedt speciale arrangementen voor natuurfotografen en natuurliefhebbers.

De kamers in Pousada Porto Jofre Pantanal zijn ingericht met aandacht voor detail om een ontspannen verblijf te garanderen in het hart van de Pantanal. Elke kamer is voorzien van moderne voorzieningen zoals airconditioning, privébadkamers, en bedden, ideaal voor gasten die na een dag vol avontuur willen ontspannen.

Het arrangement is op basis van volpension en met dagelijkse excursies inbegrepen conform programma. **Southwild**, een gerenommeerde organisatie die bekend staat om hun expertise in duurzaam natuurtoerisme en hoogwaardige wildlife-ervaringen, heeft de lodge vanaf 2024 overgenomen als nieuwe eigenaar. Dit garandeert dat zowel de service als de excursies van topkwaliteit blijven, met speciale aandacht voor natuur- en jaguarliefhebbers.

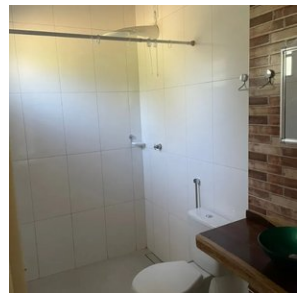

3. Chapada dos Guimarães - Pousada do Parque

Kamerstype: **Standaard 2-persoonskamer**

Maaltijd type: **Ontbijt inbegrepen**

Aantal nachten: **2**

Aantal kamers: **1**

Pousada do Parque ligt strategisch midden in de natuur van het Nationaal Park Chapada dos Guimarães, slechts 15 kilometer van het stadje Chapada dos Guimarães. Het is een ideale plek voor natuurliefhebbers, wandelaars en milieuactivisten die op zoek zijn naar een vriendelijke, comfortabele verblijfplaats met een ruime keuze aan activiteiten. Acht gezellige kamers zijn ingericht in een rustieke stijl en - in overeenstemming met de natuurlijke omgeving - hebben geen telefoon, tv of internet. Voor ontspanning zijn er faciliteiten zoals een zwembad, een veranda uitgerust met hangmatten, en een kleine fitnessruimte. Het Teta da Loba restaurant (prijzen gewonnen) biedt prachtige uitzichten en smakelijke, huisgemaakte gerechten bereid op een traditioneel houtfornuis.

Deze plek is perfect voor wie de alledaagse hectiek wilt ontvluchten en zich volledig wilt onderdompelen in de rust en schoonheid van de natuur. Daarnaast biedt de Lodge verschillende activiteiten aan zoals wandeltochten, vogelspotexcursies en avondwandelingen om de unieke flora en fauna van het gebied te ontdekken. Je kan op eigen gelegenheid de wandelpaden in de omgeving verkennen en er zijn een aantal uitkijktorens, ideaal om vogels te spotten en van de zonsondergang te genieten.

De combinatie van de prachtige locatie, de duurzame aanpak en de nadruk op een persoonlijke en warme gastvrijheid maakt Pousada do Parque tot een onvergetelijke bestemming voor iedereen die het Braziliaanse Cerrado-ecosysteem en de spectaculaire landschappen van Chapada dos Guimarães wilt verkennen.

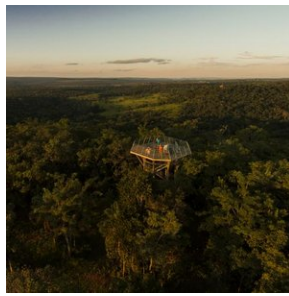

4. Atlantisch regenwoud Costa Verde - Vila Mont lodge

Kamer type: **Standaard 2-persoonskamer**

Maaltijd type: **Halfpension**

Aantal nachten: **3**

Aantal kamers: **1**

Vila Mont bevindt zich op een uitgestrekt, bergachtig landgoed van ongeveer 40 hectare, genesteld tussen schitterende tuinen in de ongerepte natuur en op slechts een korte autorit van 20 minuten verwijderd van het charmante koloniale stadje Paraty. De lodge heeft capaciteit voor ongeveer 18 bezoekers. De accommodatie ligt zeer rustig, midden in het Atlantisch regenwoud. Vila Mont beschikt over vrijstaande lodges voor twee personen, een centrale hoofdgebouw met keuken en verblijfruimte, een prachtige zeer vogelrijke tuin en een bosterrein erachter met een uitgebreide vogelrijkdom. Geniet er van het meest uitgebreide ontbijt van heel Brazilië. Het arrangement is op basis van halfpension, dus diner is ook inbegrepen. Het Ook kunt u in de lodge zelf eten klaar maken. Of de nationale cocktail Caipirinha. Er zijn verder twee natuurlijke zwembaden om in te zwemmen, met zulk schoon water dat je het kan drinken.

Het is opmerkelijk dat een dergelijke plek nog bestaat, relatief nabij de metropolen Rio de Janeiro en Sao Paulo. Beide steden zijn ongeveer 4 uur rijden, wat in Braziliaanse termen niet ver is. Vila Mont bevindt zich er precies tussenin, aan de Costa Verde, op het Caicara-schiereiland (Juatinga). Tijdens het verblijf kan de gids uiteraard ook een uitstapje inplannen naar het koloniale Paraty met zijn gezellige centrum met bars en restaurants.

Net over de berg, hemelsbreed op ongeveer 2 ½ km, ligt Saco de Mamangua, het grootste fjord van Brazilië, gezegend met oogverblindende stranden. Een stevige wandeling van ongeveer 2 uur brengt je hier naartoe.

Alles hier ademt puur natuur, inclusief een groente tuin, zonneboiler, meerdere open haarden, veranda's en terrassen, en natuurlijke zwembaden met kleine watervallen. Het zachte geluid ervan brengt je in een staat van diepe ontspanning. Het water, rechtstreeks afkomstig uit het kabbelende beekje, is zuiver en schoon (Boviswaarde ruim boven de 15.000). Wees welkom in Vila Mont!

* De arrangementen naar Vila Mont worden aangeboden met een Self-drive of met verzorgde transfers. Indien er gekozen wordt voor verzorgde transfers, dan zal de gids u rondrijden in de auto van de pousada naar de excursie punten. In dat geval is 1 volle tank inbegrepen in het complete arrangement. Bijtanken is voor kosten van de klant.

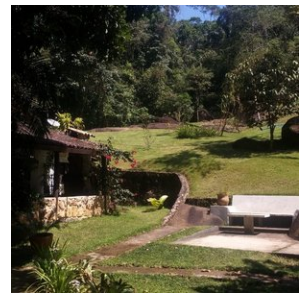

5. Rio de Janeiro - TuAkAZA Exclusive Boutique Lodge

Kamer type: **Standaard 2-persoonskamer**

Maaltijd type: **Ontbijt inbegrepen**

Aantal nachten: **2**

Aantal kamers: **1**

Genesteld in de rustige en exclusieve wijk São Conrado van Rio de Janeiro, biedt de TuAkAZA Exclusive Boutique Lodge een onvergetelijke ervaring voor bezoekers die op zoek zijn naar luxe en privacy. Deze charmante lodge, omringd door het weelderige groen van de Atlantische regenwouden en met een adembenemend uitzicht op de omliggende bergen en de zee, staat als een oase van rust in de levendige stad.

De TuAkAZA Exclusive Boutique Lodge, perfect gepositioneerd tussen de glamoureuze stranden van Leblon, São Conrado en de beroemde rotsachtige kustlijn, biedt gasten een exclusieve toegang tot het beste van twee werelden: de serene natuurlijke schoonheid en de opwindende stedelijke cultuur van Rio. Met slechts enkele, maar uiterst luxueus ingerichte kamers, verzekert de lodge een intieme en persoonlijke ervaring voor alle gasten.

De architectuur en het interieurontwerp van de lodge weerspiegelen een perfecte harmonie tussen moderniteit en natuur, met open ruimtes, natuurlijke materialen en grote ramen die het buitenlicht binnenhalen en de prachtige omgeving accentueren. Gasten kunnen ontspannen aan het infinity pool met uitzicht op de oceaan, genieten van exclusieve culinaire creaties in het eigen restaurant, of zich terugtrekken in hun privékamer voor ultieme rust.

TuAkAZA biedt ook op maat gemaakte ervaringen, van helikoptervluchten die een panoramisch uitzicht op Rio bieden tot privé surflessen op de nabijgelegen stranden van São Conrado. Elke activiteit is ontworpen om gasten de unieke cultuur, natuur en avontuur van Rio de Janeiro te laten ervaren.

De TuAkAZA Exclusive Boutique Lodge in São Conrado is meer dan een plek om te verblijven; het is een bestemming op zich, een plek waar luxe, natuur en Braziliaanse gastvrijheid samenkomen om een onvergetelijk verblijf te creëren. De drukte van de Copacabana en Ipanema zijn met een taxiritje te bereiken.

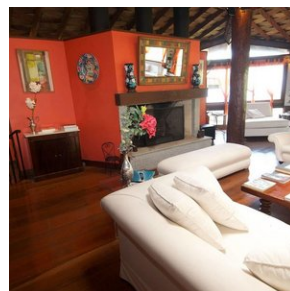
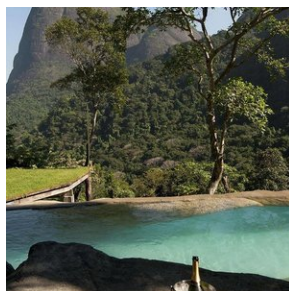
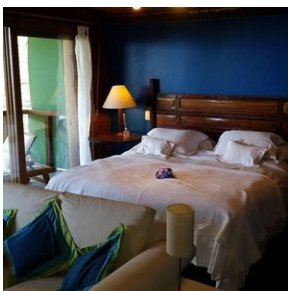

Excursies

Excursies inbegrepen

1. Pantanal - Excursies Southwild Pantanal

Inbegrepen in de tarieven: Volpension accommodatie, inclusief ontbijt, lunch en diner.

Toegang tot het Ocelot Observatorium. Gebruik van de wandelpaden. Toegang tot twee observatietorens; een op 16 meter van het Tuiuiú-nest, de enige in zijn soort op de planeet, en een andere aan de oevers van de Pixaim-rivier. Een twee uur durende boottocht per dag. Voor gasten die 3 nachten verblijven, is een gratis 2 uur durende safari met de truck inbegrepen. Assistentie van het team van de herberg in het Portugees tijdens de opgegeven tijden. Een tweetalige natuurgids is niet inbegrepen. Mocht u er een nodig hebben, vraag ons dan naar de extra kosten.

- In tegenstelling tot luxe Afrikaanse lodges heeft elke gastenkamer een ruime werktafel, verstelbare bureaustoel en meerdere stopcontacten. Deze voorzieningen zijn populair bij professionele fotografen en serieuze amateurs.
- Geweldige vogelvoederplekken op 5-10 meter van de lodge (inclusief de beste Toco Toekan-kijkmogelijkheden).
- Eetkamer met plafondhoge schermen aan drie zijden, met uitzicht op kleurrijke vogels, bomen, het bos en de nabijgelegen rivier.
- Twee vogelobservatietorens (één bij het Jabiru-nest op 150 meter van de lodge en de andere 900 meter verder in het galerijbos).
- De enige plek ter wereld met een hoge kans op volledig verlichte observatie en fotografie van wilde ocelotten in hun natuurlijke omgeving.
- Al 15 jaar lang verblijft de Grote Potoo in bomen binnen 400 meter van de lodge.
- Vier kilometer aan wetenschappelijk ontworpen wildpaden in het galerijbos, het vogel- en apenrijkste leefgebied van de Pantanal.
- Jaguars worden gemiddeld om de 6 dagen gezien op de rivier, op slechts 10 minuten varen.
- Boottochten op de rivier, die vol zit met wilde, tamme ijsvogels en haviken.
- Paardrijtochten door het wilde Pantanal

Activiteiten in de SouthWild Pantanal Lodge

Minstens 95% van de gasten zijn echte wildlifefanaten, en meer dan 60% zijn ook serieuze fotografen. Daarom zijn er verschillende activiteiten die op deze interesses zijn afgestemd. De meest populaire activiteiten zijn zonder twijfel de 2 uur durende boottochten in de ochtend en late namiddag op de 70 meter brede Pixaim-rivier, en de Ocelot Experience in de vroege avond. De fotomogelijkheden van ijsvogels en haviken, die zich opmerkelijk op hun gemak voelen in de aanwezigheid van mensen, zijn ronduit episch.

Andere zeer populaire activiteiten zijn: 1) het bekijken en fotograferen van de overvloedige zangvogels, kolibries en zelfs Toco-toekans bij natuurlijk ogende voederplekken op slechts 10 meter van de lodge, en 2) het observeren en fotograferen van twee paar ontspannen en bijzonder coöperatieve Jabiru-ooievaars. Eén paar laat zich niet alleen fotograferen in hun nest op slechts 16 meter afstand, maar vliegt ook en poseert waar je maar wilt.

Het tweede paar ooievaars poseert ook goed, maar bevindt zich 1.300 meter stroomopwaarts van de lodge.

Serieuze vogelaars zijn dol op SWP, want het heeft het meest vogelvriendelijke en wetenschappelijk ontworpen trailnetwerk van elk galerijbos in de hele Pantanal. Galerijbos is het zeldzaamste en soortenrijkste leefgebied in de Pantanal, en beslaat slechts 2% van het gebied, dat zo groot is als het Verenigd Koninkrijk.

Er zijn drie parallelle paden die 900 meter door het bos lopen, waarbij de paden 100-150 meter van elkaar gescheiden zijn. Vijf verbindingspaden maken het gemakkelijk om van het ene lange pad naar het andere te lopen. Alle paden zijn gemarkeerd met genummerde tags. De vier kilometer aan vogel- en apenpaden bieden de mogelijkheid om zingende mannelijke vogels in hun territorium te vinden, evenals de groepen van de drie soorten dagapen in ons bos.

2. Pousada Porto Jofre - (dagexcursie Jaguars spotten op de rivier)

Vandaag staat geheel in het teken van Jaguars spotten en uiteraard ook de andere geweldige natuur en wildlife van de Pantanal.

Pousada Porto Jofre heeft ook eigen boten voor safari's over de Pantaneiro-rivieren. Ze zijn uitgerust met comfortabele stoelen en motors van 40 en 50 pk en zo kunnen ze snel en behendig over de rivier navigeren.

De boot excursie duurt gemiddeld 8 a 9 uur, beginnend in de ochtend uur en eindigend aan het einde van de middag.

De ervaring in combinatie met uitgebreide kennis van de omgeving maakt hun experts in het organiseren van de bottours voor het observeren van wilde dieren. De route bestaat uit het verkennen van de rivieren die het Encontro das Águas Staatspark omringen, de plek met de hoogste concentratie jaguars ter wereld. In de periode juli - oktober is het spotten van de Jaguar bijna gegarandeerd tijdens deze excursie.

Tip; Neem zonnebrandcreme en inspectenspray mee tijdens de excursie. En vergeet uw camera (en verrekijker) uiteraard niet.

3. Chapada dos Guimarães - Volledige dagtour (met 4x4) naar Cidade de Pedras en Vale do Rio Claro

Binnen de grenzen van het Nationaal Park Chapada dos Guimarães ligt de Cidade de Pedras, één van de meest spectaculaire plekken in deze regio met zijn opvallende en weelderige natuurlijke landschappen.

Deze magische plek staat bekend als het "mooiste uitkijkpunt van Chapada". De wandeltocht is gemakkelijk en ontspannen, waarbij je de iconische hoogtepunten van het gebied tegenkomt: torenhoge kliffen met hun rode gloed die zich tegen de horizon aftekenen, gebeeldhouwd door de tijd en die doen denken aan oude ruïnes maar volledig gevormd door de natuur.

De indrukwekkende kliffen rijzen tot wel 300 meter boven de grond uit en vormen enorme hoogteverschillen in het landschap. Langs het pad zijn verschillende uitkijkpunten die steeds een ander perspectief op het landschap bieden.

Vanaf de hoger gelegen delen kijk je uit over het Vale do Rio Claro, wat tevens de volgende stop van de tour is. Hier bezoek je eerst het bekende "Crista de Galo" uitkijkpunt met een panoramisch 360° uitzicht. Daarna volgt een verfrissende duik in het natuurlijke zwembad "Poço das Antas", zo genoemd vanwege de zeldzame tapir waarnemingen ter plaatse. De tour wordt afgerond met een spannende snorkeltocht in het Poço Verde, waarbij je kunt genieten van de onderwaterwereld met takken, kleine vissen en andere bewoners. Deze afdaling van de Rio Claro duurt ongeveer 10 minuten. Deze activiteit wordt aanbevolen voor diegenen die bekend zijn met snorkelen.

De excursie wordt aangeboden onder begeleiding van een Engelssprekende gids, in een 4x4 voertuig, aangezien er veel wordt gereden over zandwegen.

Tip; vraag bij je hotel of ze een lunchpakketje kunnen voorbereiden om te nuttigen tijdens de tour. Draag wandelschoenen en neem zwemkleding mee! Voor het snorkelen kan het prettig zijn als je van die rubberen waterschoenen bij je hebt. De gids neemt zwemvesten mee voor tijdens het snorkelen.

4. Paraty - Vila Mont Lodge excursies

Door de centrale ligging tussen prachtige kusten, het Atlantisch regenwoud en de historische kustplaats Paraty (cultuur, strand en een gezellig historisch centrum) is Vila Mont een ideaal uitgangspunt voor prachtige excursies door het regenwoud, het ontdekken van de kust en ook meerdaagse arrangementen: Wandelen in en rond het historische plaatsje Paraty, een autorit langs de fraaie kust met prachtige stranden en optionele boottocht. Een Eén of meerdaagse wandel trekking op het kust schiereiland Juatinga behoort ook tot de mogelijkheden. Bij aankomst bespreekt de gids het programma met u, zodat het volledig aan uw wensen kan worden aangepast.

Tijdens het verblijf in Vila Mont heeft u de beschikking over een zeer goede natuur gids, zoals bijvoorbeeld Chico, die tevens uw chauffeur is tot uw beschikking (inclusief). Dit is een lokale natuurgids die alle plekken kent en tevens een zeer goede vogelaar, die de beste plekken kent en in overleg met u de komende dagen de excursie doelen kiest. Verder is

Chico ook Surfieraar, dus hij kent de mooiste stranden in de buurt en kan u ook meenemen voor een Surf workshop als u dat leuk lijkt. Mocht Chico niet beschikbaar zijn, dan zijn er nog een aantal andere hele goede gidsen waaruit we kunnen kiezen.

U kunt kiezen uit het bezoeken van verschillende gebieden maar er is ook een mogelijkheid een reservaat met enkele zeldzaamheden in te gaan en te combineren met raften (niet wild maar relaxed) door een natuurgebied. Dat is een betaalde excursie die je ter plekke bij kan boeken. Verder is er een kolibrietuin, met een bescheiden entreeprijs (die soms niet eens gevraagd wordt) waar het zeer goed mogelijk is 6-9 soorten kolibries van zeer dichtbij te zien en/of fotograferen. Bovendien zijn er ook nog veel andere vogelsoorten te zien.

Er zijn ook prachtige wandelingen te maken in de omgeving. Wat te denken van de volgende excursie. Chico neemt u graag mee.

Trekking/wandeling – Vila Mont – Saco de Mamangua Paratimirim – Vila Mont (ca. 15km – redelijk zwaar, hele dag)

Eerst een stevig ontbijt. Na het rugzakje gevuld te hebben met wat fruit, een waterflesje, verrekijker, en nog wat spullen die je nodig hebt denkt te hebben, gaan we op pad. Eerst krijgen we een moeilijk begaanbaar stukje door de jungle, om vervolgens in het eerste open stuk het eerste lemen hutje tegen te komen van een local die hier o.a. Manjok verbouwd. We vervolgen het pad, en na verloop van tijd nog een redelijk steile klim, alvorens we een geweldig zicht gaan krijgen op het einddeel van het 'enige' tropische fjord van Brazilië, Saco de Mamangua genaamd. We beginnen de afdaling en komen aan in het kleine dorpje Currupira. Hier kunnen we even een verfrissend duik nemen in het zoute water, of onze tocht meteen vervolgen langs het pas aan de westkant van Saco de Mamangua. Een beetje op en af, lopen we met aan de rechterzijde prachtige vergezichten, tot aan het restaurant Do Dadico. Hier kunnen we lunchen, of als we wat vroeg zijn aangekomen kunnen we ook besluiten om een uurtje door te wandelen, en in de bar Do Zizinho te gaan eten. Na het buikje heerlijk gevuld te hebben zijn er twee opties: Of we nemen hier een lokaal te regelen bootje (kosten ca. R\$ 150), die ons door het fjord, naar Paratimirim brengt. Of we besluiten om ook het laatste stuk te voet af te leggen, maar er wacht nog wel een lelijke klim, maar met prachtige uitzichten. Vervolgens komen we aan in Paratimirim, waar we op de lokale bus wachten, die ons aan de voet van de berg van Vila Mont brengt. Dan wacht nog het laatste klimmetje naar Vila Mont. Moe maar voldaan zoeken we dan lekker even de hangmat op, of doen we een drankje op één van de Veranda's!

Als fotografie uw hobby is maakt u de mooiste foto's van het historische Paraty, de kustlijn, het landschap en de vogels en andere dieren die u ziet.

Chico kan u ook meenemen naar andere bijzondere plekken die wat hoger liggen in de Mata Atlantica. Meer dan 400 vogelsoorten zijn hier waargenomen, waarvan 100 alleen al in het Atlantische regenwoud voorkomen. De routes bevatten bezoeken aan verschillende leefgebieden via bospaden met een mogelijkheid om een grote hoeveelheid soorten te zien.

De dagindeling wordt bij aankomst altijd ter plekke besproken met de gids, waarin alle onderdelen aan bod zullen komen. Een dagje rust in Vila Mont is een must, om alle indrukken eens rustig op u te laten inwerken! Het is natuurlijk mogelijk om hier langer te verblijven, want U zult versteld staan wat deze omgeving U nog meer te bieden heeft!

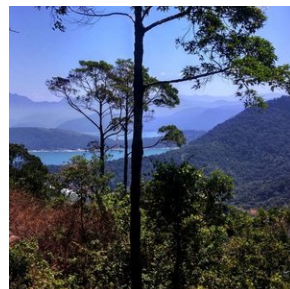
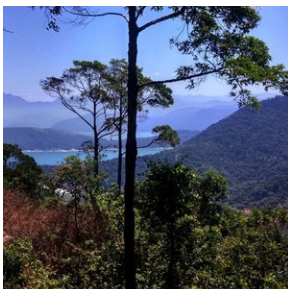
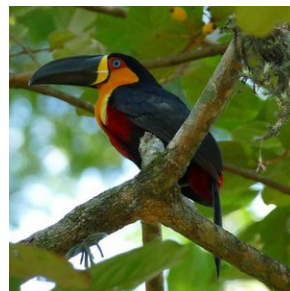

5. Rio de Janeiro - bezoek gouden leeuwaapjes Atlantisch regenwoud

Excursie: Ontmoeting met het Gouden Leeuwaapje in het Parque Ecológico Mico-Leão-Dourado

Vandaag begint uw avontuur vroeg in de ochtend. Rond 6:00 uur wordt u opgehaald bij uw hotel door een Engelstalige natuurgids en reist u per transfer naar het **Parque Ecológico Mico-Leão-Dourado**. De rit duurt ongeveer **1,5 uur** en voert u door het prachtige landschap van het Atlantisch Regenwoud.

Enmaal in het park krijgt u een unieke kans om het **bedreigde gouden leeuwaapje** in zijn natuurlijke habitat te observeren. De beste observatietijd is vroeg in de ochtend, aangezien de aapjes na 10:00 uur hoger in de boomtoppen verdwijnen en moeilijker te vinden zijn. Dit project speelt een cruciale rol in de bescherming van deze zeldzame soort, waarvan er nog slechts ongeveer **2.000 in het wild** leven in Zuidoost-Brazilië.

Het Parque Ecológico Mico-Leão-Dourado

Dit ecologische park biedt een unieke ervaring waarbij **natuurbehoud en avontuur** samenkomen. Hier ontdekt u niet alleen de **Mata Atlântica**, een van de meest bedreigde ecosystemen ter wereld, maar ook innovatieve projecten zoals een **vegetatieviaduct** dat dieren veilig laat oversteken en een **agroforestry-systeem** waar landbouw en natuur hand in hand gaan.

Alle inkomsten uit het park worden direct geïnvesteerd in de bescherming van het **gouden leeuwaapje** en zijn leefgebied. Met uw bezoek draagt u dus actief bij aan het behoud van deze iconische diersoort!

Hoogtepunten van de excursie

Na Trilha do Mico – Op Zoek naar het Gouden Leeuwaapje

Een van de meest bijzondere ervaringen in het park is het observeren van een **familie gouden leeuwaapjes** in het wild. Samen met onderzoekers van de **Associação Mico-Leão-Dourado (AML)** volgt u hun sporen en leert u over hun gedrag en leefomgeving.

Beschikbaar op: Donderdag & zaterdag, start om **08:00 uur**

Locatie: Binnen het park of op een nabijgelegen privéterrein (afhankelijk van het onderzoeksprogramma)

Mirante do Viaduto Vegetado – Uitzicht op een Uniek Natuurviaduct

Een korte, gemakkelijke wandeling brengt u naar een uitkijkpunt met een prachtig zicht op het **eerste vegetatieviaduct van Brazilië**. Dit innovatieve project verbindt natuurgebieden en helpt dieren veilig wegen over te steken.

Duur: 1 km (heen & terug)

Moeilijkheidsgraad: Gemakkelijk

Zonblootstelling: Zeer laag

Torre da Restauração – Panorama-uitzicht over het Herstelgebied

Deze wandeling brengt u naar de **Torre da Restauração**, een 15 meter hoge toren met een panoramisch uitzicht op het herstelde regenwoud. Vanaf de top ziet u hoe een voormalig landbouwgebied is teruggegeven aan de natuur.

Duur: 1 km (heen & terug)

Moeilijkheidsgraad: Matig

Zonblootstelling: Laag

Circuito do Mico-Leão-Dourado – De Ultieme Natuurwandeling

Wilt u het hele park ontdekken? Dit **3,5 km lange circuit** neemt u mee langs alle hoogtepunten, van het meer tot de uitzichtpunten en de toren. Onderweg maakt u kans om **diverse dieren** te spotten en de kracht van het herstelde regenwoud te ervaren.

Duur: 3,5 km

Moeilijkheidsgraad: Matig

Zonblootstelling: Gemiddeld

Interactieve Tentoonstelling: "O Mico Está Aqui"

Leer meer over de geschiedenis van het **behoud van het gouden leeuwaapje** via interactieve panelen, video's en speelse installaties. Deze tentoonstelling biedt inzicht in de inspanningen om het Atlantisch Regenwoud en zijn unieke biodiversiteit te beschermen.

Praktische Informatie

Starttijd: 06:00 uur (ophalen bij hotel)

Gids: Engelstalig en specialist in natuurbehoud

Mee te nemen: Stevige wandelschoenen, lichte en lange kleding, zonnebrandcrème, insectenspray, camera/verrekijker

Bijdrage aan natuurbehoud: Uw ticket draagt direct bij aan de bescherming van het gouden leeuwaapje!

6. Rio de Janeiro - Tour (6 uur), Chauffeur met privé gids

Vandaag staat er een chauffeur met privé gids gedurende 6 uur tot uw beschikking. Bepaal samen met de gids de highlights van Rio die u vandaag wenst te bezoeken. Ontdek het iconische Christus de Verlosser beeld, bewonder de kleurrijke trappen van Selarón, of wandel door de historische wijk Santa Teresa. Neem de kabelbaan naar de top van de Suikerbroodberg voor een adembenemend uitzicht over de stad, bezoek het beroemde Copacabana strand, of verken het Tijuca-regenwoud. De keuze is aan u om de cultuur, natuur en levendigheid van Rio te ervaren. Geef uw wensen door en de gids stemt het programma hierop af. Entrees voor de bezienswaardigheden zijn niet inbegrepen en worden ter plaatse betaald.