



Reisinspiratie 6911 - Rondreis Brazilië, juni 2025 PDF

Hierbij ontvangt u het reisvoorstel voor uw avontuurlijke ontdekkingsstocht door Brazilië in juni 2025. Begin uw reis in Manaus, gevolgd door drie nachten in een eco-lodge in het Amazonegebied, waar u de natuur en wilde dieren kunt verkennen. Vervolgens vliegt u naar Cuiabá voor een overnachting en start de reis naar Porto Jofre voor een verblijf van drie nachten met opwindende jaguar tours. Daarna verblijft u drie nachten in een lodge in de Pantanal, waar u de unieke flora en fauna van dit gebied kunt ervaren. Ontdek Nobres en ga snorkelen in de kristalheldere wateren van Rio Salobra en Lagoa das Araras. Sluit uw reis af met drie nachten in Foz do Iguaçu, inclusief tours naar de Braziliaanse en Argentijnse kant van de overweldigende watervallen.

Elke bestemming biedt unieke ervaringen en onvergetelijke avonturen. Veel plezier met deze prachtige reis!

Uiteraard zijn wijzigingen nog mogelijk in het offertetraject. Het is immers een reis op maat. Neem het rustig door en dan verneem ik graag uw terugkoppeling.

- Om het landarrangement te boeken, ontvangen wij graag de volgende gegevens:
 - Namen zoals vermeld in het paspoort
 - Geboortedata
 - Paspoortnummers
 - Adres voor vermelding op de factuur
 - Mobiel nummer waarop het reisgezelschap tijdens de reis bereikbaar is
 - Contactgegevens van kennis of familie die niet meegaat tijdens de reis

- Deze gegevens kunt u via het aanvraag tabblad van het reisvoorstel versturen. Uw gegevens worden via een beveiligde HTTPS verbinding naar ons verstuurd.

Uitkijkend naar uw reactie.

Hartelijke groet namens het Brazilië Reis Specialist team,

Gustavo Lucena Lage
Reisadviseur

Reiscode: 6911

4.117,00 € p.p.

17 dagen
2 personen

- ✓ **ONTDEK DE AMAZONE: VERBLIJF IN EEN ECO-LODGE EN VERKEN DE ONGEREPTENATUUR**
- ✓ **JAGUAR TOURS: SPOT MAJESTUEUZE JAGUARS TIJDENS SPANNENDE TOCHTEN IN PORTO JOFRE**
- ✓ **PANTANAL SAFARI: OBSERVEER HET RIJKE WILDLIVEN IN HET GROOTSTE MOERASGEBIED TER WERELD**
- ✓ **RIVIERSNORKELEN IN NOBRES: ZWEM IN HET HELDERE WATER VAN DE RIO SALOBRA**
- ✓ **AGOA DAS ARARAS: BEWONDER KLEURRIJKE ARA'S BIJ ZONSONDERGANG.**
- ✓ **IGUAÇU WATERVALLEN: BEZOEK DE INDRUKWEKKENDE WATERVALLEN AAN DE BRAZILIAANSE KANT**

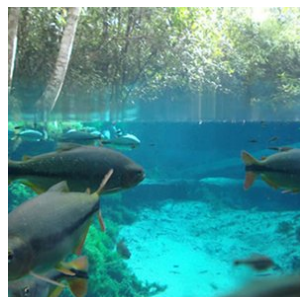
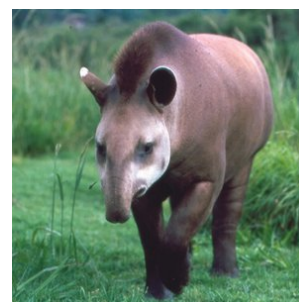
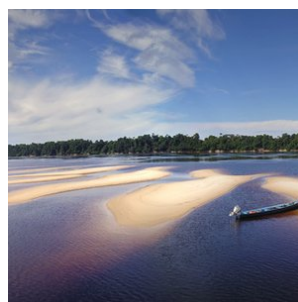
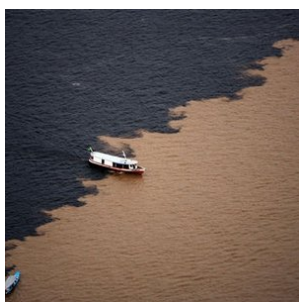

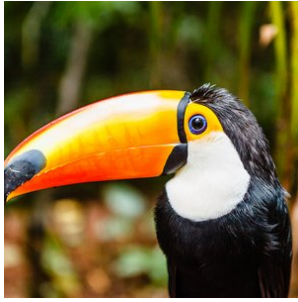

opmerkingen

- **Dag 01: 02 juni 2025 (Begin landarrangement)**
- **Dag 17: 18 juni 2025 (Einde landarrangement)**

Reissom landarrangement:

- **€ 4.117,- per persoon, op basis van deelname van 2 personen**
- **Wij bieden verder korting van € 120,- per persoon wanneer u deze reis boekt voor 04 juli 2024. Vervolgens gaan wij alle reisonderdelen boeken en sturen na ontvangst van alle bevestigde reiselementen (hier gaan een aantal dagen overheen) de reisbescheiden en factuur. De korting is geldig bij betaling per reguliere bankoverschrijving.**
- **De aanbetaling van deze reis bedraagt 20% van de reissom en het restant bedrag dient 6 weken voor vertrek te worden overgemaakt**

Reissom vluchtarrangement:

- **€ 1.922,- per persoon, inclusief 1x ruimbagage (max 23kg) per persoon, zie tabblad vluchtschema (prijs voor 2 personen). Deze prijzen voorde vluchten zijn een indicatie omdat de vluchten pas eind juli 2024 geboekt kunnen worden voor juni volgend jaar.**

Wij adviseren de vluchten te boeken die in het tabblad vluchtschema van de offerte staan vermeld. Deze passen bij dit landarrangement. De vluchten kunt u zelf boeken of wij boeken het voor jullie. De vermelde prijs zijn dagprijzen en kunnen fluctueren. De vluchten dienen 100% aanbetaald te worden en worden separaat gefactureerd. Op het moment dat we de tickets daadwerkelijk uitgeven, is de prijs gegarandeerd. Hiervoor hebben wij alle gegevens nodig van de passagiers, zie info 'Boek uw reis'.

Voorwaarden voor annuleren, wijzigen en 'no show' van vluchten: aan ieder vliegticket zijn voorwaarden ten aanzien van wijzigen en annuleren verbonden. In de meeste gevallen betaalt u een vergoeding of toeslag hiervoor of is wijzigen van vluchtdatum, -tijd of -route niet mogelijk. U kunt een annuleringsverzekering afsluiten, zodat u gedekt bent, mocht er onverhoopt iets gebeuren waardoor de vluchten geannuleerd dienen te worden. Wanneer de airline zelf de vlucht annuleert of wijzigt en u accepteert deze wijziging niet, dan heeft u uiteraard recht op een full refund.

Inbegrepen:

- **Alle vermelde hotels en maaltijden, zie tabblad hotels**
Bij alle hotels is het ontbijt inbegrepen, tenzij anders vermeld.
- **Vervoer;**
Transfers kunnen op privé basis of in gezelschap van andere toeristen worden aangeboden. Bij de beschrijving wordt per transfer aangegeven of deze op privé basis is of in gezelschap van andere toeristen.
- **Excursies;**
Excursies die vermeld zijn in het excursie tabblad of de dag tot dag beschrijving.

- **Reisbegeleiding;**

Gedurende de reis bieden wij per bestemming in Brazilië lokale vertegenwoordiging ter plaatse bij wie u terecht kunt voor tips, reisondersteuning en optionele excursies. Zo geniet u van de vrijheid van het individuele reizen, maar wel altijd met ondersteuning ter plaatse.

- Op deze reis zijn de algemene voorwaarden van BRS van toepassing. <https://www.braziliereisspecialist.nl/footer-navigation/algemene-voorwaarden.html>

- **Duurzaam reizen:** Onze missie is niet alleen om u de adembenemende schoonheid van Brazilië te laten ervaren, maar ook om actief bij te dragen aan het behoud ervan. Door te kiezen voor een reis met Brazilië Reis Specialist, draagt u direct bij aan de herbebossingsinspanningen van de Black Jaguar Foundation. Voor elke boeking gaat een deel van de opbrengst naar het planten van bomen langs de Araguaia-rivier, een cruciale biodiversiteitscorridor die de Amazonerivier en de Cerrado-savanne met elkaar verbindt.

Elke reiziger die bij ons boekt, ontvangt een certificaat van de Black Jaguar Foundation als bewijs van de bijdrage aan dit transformerende project. Dit certificaat geeft niet alleen voldoening over de steun aan de natuur, maar dient ook als een blijvende herinnering aan uw unieke reiservaring in Brazilië. [Bekijk hier meer informatie over het project.](#)

- **Zekerheden;**

Brazilië Reis Specialist is lid van VZR Garant, VvKR, DRV en het Calamiteitenfonds. Hierdoor bent u ervan verzekerd dat BRS voldoet aan de strengste normen die aan een Nederlandse reisorganisatie gesteld kunnen worden. VZR Garant beschermt vooruitbetaalde reisgelden van reizigers die bij een VZR Garant-deelnemer een pakketreis boeken. Alle reis- en verblijfsovereenkomsten zijn financieel gedekt door VZR-Garant conform de garantieregeling <https://vzr-garant.nl/reizigers>

- **Reisadvies Brazilië:**

Zorg ervoor dat je een reisverzekering afsluit die dekking biedt in geval van code oranje, corona, repatriëring en verlengd verblijf.

Het meest recente reisadvies voor reizen naar Brazilië kunt u vinden op de website van het Ministerie van Buitenlandse Zaken. <https://www.nederlandwereldwijd.nl/landen/brazilie/reizen/reisadvies>

Niet inbegrepen:

- **Bijdrage calamiteitenfonds** á € 2,50 per boeking
- **Boekingskosten** á € 15,- per persoon
- **Bijdrage VZR Garant** á € 7,50 per persoon
- **Entree Nationale parken Foz do Iguacu** (circa USD 35 per persoon per park, 2 parken in totaal)
- **Alle vluchten.** Deze kunt u zelf boeken of via BRS, zie tabblad vluchtschema

Reisdetails

1. Manaus - Aankomst

Na aankomst op de luchthaven wordt u verwelkomd en met een prive transfer naar het hotel gebracht. De rest van de dag is vrij te besteden.

- Zie tabblad hotels voor de hotelselectie tijdens het verblijf in Manaus

2. Amazone Regenwoud - Amazon Eco Lodge (Start 4-daagse arrangement)

09 uur Vertrek vanaf luchthaven of hotel in Manaus. De transfer duurt ongeveer 3 en een half uur in 4 fasen:

- a) Manaus - Ceasa Haven (Per busje)
- b) Ceasa - Haven (Per speedboot)
- c) Careiro Dorp - Maçarico Rivier (60 km verharde / kleiweg, per busje)
- d) Maçarico Rivier - Juma Meer (Per speedboot Amazon Lodge)

13:00 uur aankomst bij de Amazon Lodge

Welkomstdrankjes en ontvangst

Lunch en in de middag is er de gelegenheid om de prachtige rivier omgeving van de lodge te verkennen. De lodge heeft hiervoor kano's waar je gebruik van kan maken.

19:00 uur Buffetstijl diner

Overnachting

Details Dag 1 - Ontvangst en transfer beginnen om 09:00 uur vertrek vanaf luchthaven of hotel in Manaus naar Amazon Lodge. Er zijn 4 fasen om Amazon Lodge te bereiken in 02 auto's en 02 speedboten, de hele transfer duurt 3 en een half uur en is al een excursie op zich.

Fase 1 - Het is per auto, van luchthaven of hotel in Manaus, naar Ceasa Haven (duurt 30 minuten)

Fase 2 - Het is per speedboot, van Ceasa Haven naar Careiro Dorp (duurt 30 minuten) om de Amazone Rivier over te steken naar de ontmoeting van de wateren, en het is een samenvloeiing van de Negro Rivier en Solimões Rivier, die de Amazone Rivier vormen (de boot stopt 10 minuten) om foto's te nemen en de gids zal uitleggen over dit fenomeen.

Fase 3 - Het is per auto van Careiro Dorp naar Maçarico Rivier, 60 km verharde en kleiweg (duurt 1 uur en 15 minuten). Onderweg kunt u genieten van het prachtige landschap van de Amazone natuur. Tijdens deze transfer is er een stop om de (Waterlelies) in het meer naast de weg te zien.

Fase 4 - Het is per speedboot, via Maçarico Rivier naar Amazon Eco Lodge (duurt 1 uur en 15 minuten). Op deze weg door de kleine rivier kunt u het overstromde bos zien en zijn landschap! op dit moment gaat het transferavontuur door. Met aankomst in de Amazon Lodge worden welkomstdrankjes geserveerd en dan inchecken - Lunch en middag vrij om de omgeving te verkennen met de kano.

19:00 uur Buffetstijl diner - Overnachting

3. Amazone Regenwoud - Amazon Eco Lodge (Dag 2 van het 4-daagse arrangement)

Dag 2

Vandaag zullen we drie excursies maken.

Zonsopgangstocht – Vroeg vertrek – rond 5:30 uur in gemotoriseerde kano's met gidsen om de Amazone zonsopgang te bewonderen. Het is een geweldige ervaring om alle geluiden in de ochtend te horen en de zon te zien opkomen boven de boomtoppen. Zie letterlijk duizenden vogels die vroeg in de ochtend hun nesten verlaten. Daarna keren we terug naar de lodge voor het ontbijt.

Regenwoud Trektocht / Junglewandeling – We vertrekken in gemotoriseerde kano's met gidsen tot we een geschikte plek bereiken om het regenwoud in te gaan. Onze gids neemt u mee voor een wandeling door het regenwoud, waarbij hij zoveel mogelijk uitleg geeft over de flora en fauna, met sterke nadruk op onze biodiversiteit en het ecosysteem van het Amazone regenwoud. Hij zal ook medicinale planten tonen en hoe de Indianen deze gebruikten om ziektes te genezen.

Piranhatocht – In de middag gaan we piranha's vissen – de legendarische vis met veel kleine scherpe tanden. Er zijn veel vissen in de Juma rivier. Soorten zoals tucunaré (pauwoogbaars), pirarucu (grote arapaima) en tambaqui zijn moeilijk te vangen. Er zijn vijf soorten piranha's in het gebied. Piranha wordt gezegd de makkelijkste vis te zijn om te vangen. Je hebt alleen een haak en wat vlees nodig. Wanneer je de haak in het water plaatst, zul je al snel voelen dat de piranha je aas opeet. Het is geweldig om in een boot in de Amazone jungle te zitten, de wilde dieren te bekijken en naar alle geluiden te luisteren. Onze gids zal je laten zien hoe je je vangst kunt bereiden en roosteren zodat je het 's avonds bij het diner kunt proeven.

4. Amazone Regenwoud - Amazon Eco Lodge (Dag 3 van het 4-daagse arrangement)

Dag 3

Vandaag zullen we drie excursies maken:

Na het ontbijt vertrekken we in kleine gemotoriseerde kano's met gidsen om de verschillende geografische gebieden te observeren vanuit het "rivierperspectief". Het gebied rond de Amazon Eco Lodge heeft 793 hectare ongerept Braziliaans primair dicht regenwoud. We zullen per boot door de regenwouden rond de Juma rivier reizen en we zullen wilde dieren zien zoals apen, dolfijnen, luiaards, papegaaien, ara's, reigers, ijsvogels, aalscholvers, visarenden en vele andere dieren. Soms zet de bootbestuurder de motor uit en peddelen we door de smalle steegjes in de overstromde regenwouden. We zullen op tijd terug zijn bij de lodge voor de heerlijke lunch.

In de middag: Een interessante tocht genaamd Bezoek aan de caboclo – de lokale mensen worden caboclo genoemd en zijn afstammelingen van inheemse indianen die al eeuwen in de gebieden wonen. Tijdens deze tocht per gemotoriseerde kano bezoekt u een lokale familie om te zien hoe zij leven en wat zij doen om te overleven. Ze zullen ons ook hun plantages tonen en hoe zij de lokale gerechten maken, vooral de belangrijke maniok. De gids zal ons ook de verscheidenheid aan lokale Amazone fruitbomen laten zien, zoals banaan, cupuaçu, ingah, tucumã en vele anderen.

Op de terugweg naar de lodge zullen we de Amazone zonsondergang bewonderen en ook een indrukwekkend zicht zien van letterlijk honderden soorten vogels die tegelijkertijd vanuit alle richtingen terugvliegen naar hun nesten op het nabijgelegen betoverde eiland.

Na het diner maken we een nieuwe tocht genaamd Kaaimannen Spotten. Vertrek rond 20:00 uur in gemotoriseerde kano's met gidsen, op zoek naar de lokale alligators, beter bekend als "kaaimannen". Eenmaal gespot, blijven ze verlamd door de straal van uw zaklamp, met hun ogen die recht uit het water gloeien, waardoor uw gids de kaaiman gemakkelijk kan lokaliseren en met blote handen kan vangen. Na een korte uitleg en observatie van dit fantastische wezen, zal uw gids het voorzichtig en veilig terug in het water zetten. Deze tocht gaat niet alleen over het vangen van de kaaiman - het gaat om in een boot te zijn in de donkere Amazone nacht, te luisteren naar de geluiden en te voelen hoe het echt is om in de jungle te zijn.

5. Amazone regenwoud - Cuiabá

Vandaag komt er een einde aan het Amazone jungle arrangement. U wordt na het ontbijt met een transfer terug naar Manaus gebracht en afgezet op de luchthaven. Aansluitend is de binnenlandse vlucht naar Cuiabá (overstap onderweg). Na aankomst wordt u verwelkomd op de luchthaven en met een privé transfer naar het hotel gebracht.

- Zie tabblad hotels voor de accommodatie selectie tijdens uw verblijf in Cuiabá

6. Cuiabá - Porto Jofre (Start Pantanal Jaguar arrangement)

U wordt in Cuiabá opgehaald bij het hotel of de luchthaven en met een transfer naar Porto Jofre gebracht. Onderweg kunt u genieten van spectaculaire rotsformaties van het savannah ecosysteem en de lokale flora en fauna ontdekken. De transfer zelf is een foto safari met foto stops als u dieren onderweg tegenkomt.

Na aankomst kunt u inchecken en na het diner ontspannen en even wennen aan de Pantanal.

- Het verblijf in het hotel in Porto Jofre is op basis van volpension en met dagelijkse excursies inbegrepen.

7. Porto Jofre - Pousada Berco Pantaneiro (dagexcursie Jaguars spotten op de rivier) (POEX1)

Vandaag staat geheel in het teken van Jaguars spotten en uiteraard ook de andere geweldige natuur en wildlife van de Pantanal.

De Berço Pantaneiro heeft ook eigen boten voor safari's over de Pantaneiro-rivieren. Met meer dan 8 boten, uitgerust met comfortabele stoelen en motors van 40 en 50 pk, kunnen ze snel en behendig over de rivier navigeren.

De boot excursie duurt gemiddeld 8 a 9 uur, beginnend om 7:30 uur en eindigend om 17:00 uur. Onderweg is er een lunch op de boot (lunchpakket).

De ervaring in combinatie met uitgebreide kennis van de omgeving maakt hun experts in het organiseren van de bottours voor het observeren van wilde dieren. De route bestaat uit het verkennen van de rivieren die het Encontro das Águas Staatspark omringen, de plek met de hoogste concentratie jaguars ter wereld. In de periode juli - oktober is het spotten van de Jaguar bijna gegarandeerd tijdens deze excursie.

Tip; Neem zonnebrandcreme en inspectenspray mee tijdens de excursie. En vergeet uw camera (en verrekijker) uiteraard niet.

8. Porto Jofre - Pousada Berco Pantaneiro (dagexcursie Jaguars spotten op de rivier) (POEX1)

Vandaag staat geheel in het teken van Jaguars spotten en uiteraard ook de andere geweldige natuur en wildlife van de Pantanal.

De Berço Pantaneiro heeft ook eigen boten voor safari's over de Pantaneiro-rivieren. Met meer dan 8 boten, uitgerust met comfortabele stoelen en motors van 40 en 50 pk, kunnen ze snel en behendig over de rivier navigeren.

De boot excursie duurt gemiddeld 8 a 9 uur, beginnend om 7:30 uur en eindigend om 17:00 uur. Onderweg is er een lunch op de boot (lunchpakket).

De ervaring in combinatie met uitgebreide kennis van de omgeving maakt hun experts in het organiseren van de bottours voor het observeren van wilde dieren. De route bestaat uit het verkennen van de rivieren die het Encontro das Águas Staatspark omringen, de plek met de hoogste concentratie jaguars ter wereld. In de periode juli - oktober is het spotten van de Jaguar bijna gegarandeerd tijdens deze excursie.

Tip; Neem zonnebrandcreme en inspectenspray mee tijdens de excursie. En vergeet uw camera (en verrekijker) uiteraard niet.

9. Porto Jofre - Ueso Lodge

Vandaag eindigt het Jaguar avontuur en hopelijk heeft u deze mooie dieren kunnen spotten in hun natuurlijke omgeving. Na het ontbijt wordt u opgehaald en met een transfer gebracht naar de de Ueso Lodge, halverwege de Transpantaneira

gelegen, waar u een heel ander gebied van de Pantanal gaat ontdekken. Bij aankomst in de Pousada wordt de lunch geserveerd in buffetvorm (indien u voor 13u arriveert). Daarna is er een korte pauze. In de late namiddag maakt u een wandeling om dieren op te sporen samen met de gids, langs 'één van de diverse wandeltrails in de omgeving van de lodge.. Het diner is in de lodge. Op verzoek kan na het diner een nachtsafari te voet worden georganiseerd om nachtdieren op te sporen. Vergeet niet uw zaklamp mee te nemen.

- Verblijf op basis van volpension in de Ueso Lodge

10. Pantanal - Pousada UESO (dag 2 van het 4-daagse arrangement)

s'Morgens om 5 uur voor het ontbijt beginnen we aan onze zonsopgang voettocht. Geniet van het ontwaken van de Pantanal, een natuurspektakel dat je niet mag missen. Na het ontbijt maak je een paardrijtocht (ook geschikt voor mensen zonder paardrijervaring). De lunch is dan terug in de pousada. Na de siësta doen we een boottocht op de nabijgelegen Rio Nova of Rio Claro. Met een beetje geluk zie je een familie reuzenotters en veel vogels, evenals enkele andere zoogdieren, misschien zelfs de tapir. Het diner is in de lodge. Indien gewenst kan na het diner een nachtsafari worden georganiseerd om dieren te observeren die in de schemering actief zijn.

11. Pantanal - Pousada UESO (dag 3 van het 4-daagse arrangement)

Na het ontbijt wordt een paardrijtocht uitgevoerd (ook geschikt voor personen zonder rijervaring!). We rijden door het prachtige Pantanal-gebied en komen zeker dieren tegen. Na de lunch recreatie bij het zwembad, tijd op eigen gelegenheid. In de late namiddag rijden we met de auto langs de Transpantaneira om enkele zoogdieren en vogels tegen te komen zoals Capivaras, Tuiuius (Jabirus), Jacares (Kaaïmannen). Met een beetje geluk kunnen onze gidsen een Reuzenmierener of Tapir voor u opsporen. Terugkeer naar de lodge en diner.

12. Noordelijke Pantanal - Nobres (prive transfer)

Vandaag staat het traject vanuit de Noordelijke Pantanal naar Nobres op het programma. U wordt na het ontbijt opgehaald bij de lodge en met een prive transfer naar Nobres gebracht. Onderweg is er de gelegenheid om te lunchen bij een wegrestaurant. U arriveert in de middag in Nobres en kunt de rest van de dag naar eigen inzicht besteden.

- Zie tabblad hotels voor de accommodatieselectie in Nobres

13. Nobres - Excursie Salobra rivier + Lagoa das Araras trail (Met transfers, SIB)

Vandaag staat er een fantastische excursie op het programma. U wordt hiervoor in de ochtend opgehaald en naar het startpunt van de excursie gebracht, 12 km verderop gelegen.

Na aankomst krijgt u de uitrusting uitgereikt (zwemvest + snorkel + schoenen die in het water kunnen). Vervolgens gaat u naar het Aquarium, een klein meer met meerdere bronnen waar het water door het gesteente naar boven komt, waardoor het water kristalhelder is. Het is er tot wel 6 m diep. In dit gedeelte kunt u alvast oefenen en verblijft u circa een half uurtje. Vervolgens staat er een 700 meter riviersnorkel traject in de kristalheldere rivier 'Rio Salobra' op het programma. Dit duurt circa 50 minuten.

Na afloop wordt u weer naar het startpunt van de excursie gebracht waar ook geluncht kan worden (niet inbegrepen). Na de lunch wordt u weer afgezet bij het hotel in Bom Jardim.

In de namiddag staat een volgende excursie op het programma en is er een prachtige wandeling door het 'Lagoa das Araras' pad. U wordt hiervoor opgehaald en weer afgezet bij het hotel.

Een Engelssprekende gids is niet inbegrepen vandaag. U wordt geholpen door lokale gidsen die ter plaatse aanwezig zijn.

14. Nobres - Foz do Iguaçu

Vandaag eindigt het arrangement in Nobres. U wordt opgehaald bij het hotel en naar de luchthaven van Cuiaba gebracht met een privé transfer (duur ruim 2u), met aansluitend de binnenlandse vlucht naar Foz do Iguaçu (overstap onderweg). Na aankomst wordt u verwelkomd op de luchthaven en naar het hotel gebracht met een privé transfer. De rest van de dag kan naar eigen inzicht worden besteed.

- Zie tabblad hotels voor de hotelselectie tijdens uw verblijf in Foz do Iguaçu

15. Foz do Iguaçu - Excursie Braziliaanse zijde watervallen (prive) (IGUEX1)

Vandaag staat een 3 uur durende privé-excursie naar de Braziliaanse zijde van de watervallen op het programma. U wordt hiervoor opgehaald en weer afgezet bij het hotel.

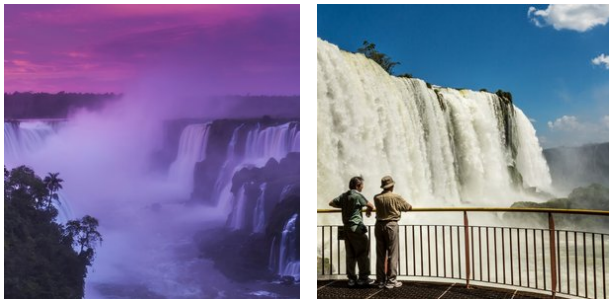

16. Foz do Iguaçu - Excursie Argentijnse zijde watervallen (prive) (IGUEX3)

Vandaag staat een halve dag privé-excursie naar de Argentijnse zijde van de watervallen op het programma. U wordt hiervoor opgehaald en weer afgezet bij het hotel. Tijdens het bezoek aan de Argentijnse zijde van de watervallen is het mogelijk om een fantastische jungle- en watervallen bootexcursie bij te boeken, de Gran Aventura Boat tour.

17. Foz do Iguaçu - Luchthaven, einde arrangement

U wordt opgehaald bij het hotel en met een privé transfer naar de luchthaven gebracht. Einde arrangement. Afhankelijk van uw reisplannen kunt u doorreizen naar een andere bestemming in Brazilië of een terug reizen naar Nederland. Bespreek met ons de opties.

Vluchtschema

Datum:	Van:	Naar:	Vertrek:	Aankomst:	Overstap:	Airline:
01/06/2025	Amsterdam	Manaus	12:55	02:30	1	KLM, via Panama City, bagage wordt doorgelabeld
06/06/2025	Manaus	Cuiabá	17:25	01:10	1	LATAM, via São Paulo, bagage wordt doorgelabeld

15/06/2025	Cuiabá	Foz do Iguaçu	16:35	23:35	1	AZUL, via Campinas, bagage wordt doorgelabeld
18/06/2025	Foz do Iguaçu	Amsterdam	11:35	14:20	1	KLM, via São Paulo

Bestemmingen

1. Pantanal - Porto Jofre - Jaguar regio

Porto Jofre – Ein Paradies für Natur- und Jaguar-Liebhaber im Herzen des Pantanal

Porto Jofre, am Ende der berühmten Transpantaneira-Straße im Herzen des brasilianischen Pantanal gelegen, ist eine wahre Oase für Naturliebhaber und Abenteuerer, die davon träumen, Jaguare in ihrer natürlichen Umgebung zu beobachten. Dieses abgelegene und faszinierende Reiseziel bietet unvergleichliche Möglichkeiten, diese majestätischen Raubkatzen entlang der gewundenen Flussufer zu entdecken, die das riesige Feuchtgebiet durchziehen. Porto Jofre gilt als einer der besten Orte weltweit zur Jaguar-Beobachtung, da diese beeindruckenden Tiere besonders in den kühleren Morgen- und späten Nachmittagsstunden häufig gesichtet werden.

Neben der atemberaubenden Begegnung mit Jaguaren können Besucher von Porto Jofre eine unglaubliche Vielfalt an Wildtieren erleben, darunter Kaimane, Wasserschweine (Capybaras), Riesenotter und eine außergewöhnliche Vogelwelt. Die einzigartige Lage von Porto Jofre, an der der Cuiabá-Fluss mit anderen Wasserwegen zusammentrifft, schafft ein artenreiches Ökosystem, das eine beeindruckende Biodiversität beherbergt.

Für alle, die die Magie des Pantanal und die faszinierende Welt der Jaguare hautnah erleben möchten, bietet Porto Jofre nicht nur spektakuläre Tierbeobachtungen, sondern auch eine willkommene Auszeit vom hektischen Alltag. Hier kann man sich vollkommen der Ruhe und Schönheit der Natur hingeben. Mit spezialisierten Touren und erfahrenen Guides wird ein Besuch in Porto Jofre zu einem unvergesslichen Abenteuer, das Sie näher an die Wildnis bringt als je zuvor. Ob leidenschaftlicher Naturfotograf oder begeisterter Tierfreund – Porto Jofre verspricht ein unvergleichliches Erlebnis im Herzen des Pantanal.

Unterkunftsmöglichkeiten

In Porto Jofre gibt es eine Auswahl an Unterkünften für unterschiedliche Budgets – von einfachen, authentischen Lodges bis hin zu komfortablen Hotels, die eine intensive Naturerfahrung im Pantanal ermöglichen.

Für Reisende, die eine preiswerte, aber authentische Unterkunft suchen, ist **Berço Pantaneiro** eine hervorragende Wahl. Diese charmante Lodge bietet schlichte, aber gemütliche Zimmer und ist bekannt für ihre herzliche Gastfreundschaft sowie die Nähe zur lokalen Natur und Kultur.

Wer etwas mehr Komfort bevorzugt, findet in **Santa Rosa** und dem **Hotel Porto Jofre** zwei ausgezeichnete Optionen. Santa Rosa besticht durch eine familiäre Atmosphäre, gut ausgestattete Zimmer und vielfältige Naturaktivitäten. Das Hotel Porto Jofre hingegen bietet großzügige Unterkünfte mit hochwertigen Annehmlichkeiten, sodass Gäste ihren Aufenthalt inmitten der Wildnis in vollen Zügen genießen können.

Für ein einmaliges Jaguar-Erlebnis bieten die **Jaguar Suites** und das **Flotel** eine unvergleichliche Möglichkeit, mitten auf dem Fluss zu übernachten. Diese schwimmenden Hotels sind speziell für Naturbegeisterte und Fotografen konzipiert, die die majestätischen Jaguare in ihrer natürlichen Umgebung beobachten möchten. Die komfortablen und geräumigen Zimmer mit Flussblick ermöglichen eine hautnahe Begegnung mit der Tierwelt und bieten gleichzeitig eine ruhige, besondere Atmosphäre auf dem Wasser. Das Erlebnis, in einer dieser schwimmenden Unterkünfte zu übernachten, ist einzigartig – begleitet vom Klang der Natur und dem Anblick der atemberaubenden Pantanal-Landschaft.

Egal, ob Sie eine preisgünstige Option oder luxuriösen Komfort bevorzugen – Porto Jofre bietet die ideale Basis, um die Wunder des Pantanal zu erkunden und die beeindruckenden Jaguare, die unangefochtenen Könige dieser Wildnis, hautnah zu erleben.

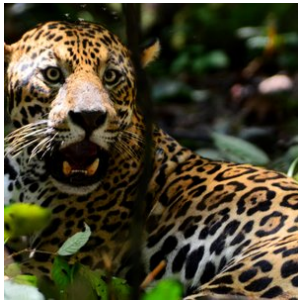

2. Manaus

Door de machtige Amazone, een rivier systeem dat geen gelijke kent, vloeit één vijfde van al het zoetwater van de gehele planeet. En in het hart van het Amazonegebied stromen de donkere 'Rio Negro' en de lichtere 'Rio Solimões' samen in een spectaculair schouwspel dat bekend staat als 'Encontro das Aguas', de ontmoeting van de wateren.

Hier, midden van in de jungle, is een metropool van maar liefst 2 miljoen inwoners ontstaan, het onvergelykbare Manaus. De rubber exploitatie in de laat 19e eeuw bracht de stad gouden tijden en nu is het het knooppunt van de groeiende economie van de Amazone.

Manaus is een moderne stad met alle voorzieningen die je maar kunt bedenken. Uit de glorie-dagen in de laat 19e eeuw zijn nog een aantal parels overgebleven die niet gemist mogen worden, zoals het theater 'Theatro Amazonas' gebouwd in de Italiaanse Renaissance stijl, de markt 'Mercado Alfredo Lisboa' dat door Eiffel is ontworpen naar het voorbeeld van Les Halles in Parijs, en het paleis 'Palacio Rio Negro', waar tegenwoordig de gouverneur van Manaus huist.

De hoofdstad van de staat Amazonas is vandaag de dag de toegangspoort voor het toerisme in het Amazone regenwoud. Hiervandaan kun je naar vele en diverse lodges in de jungle reizen voor meerdaagse verblijven op basis van volpension en met inbegrip van dagelijkse excursies. Er zijn lodges in diverse comfort klassen, zowel nabij Manaus als dieper het regenwoud in. Meerdaagse boottochten met typische Amazone clipper boten zijn ook goede alternatieven om het Amazone regenwoud te beleven.

Restauranttips in Manaus

1. Banzeiro

- **Keuken:** Amazone-specialiteiten.
- **Waarom?** Dit iconische restaurant is beroemd om het gebruik van lokale ingrediënten en traditionele Amazone-recepten. Probeer de **tambaqui ribs** (een lokale vis) of gerechten met cupuaçu en tucupi.
- **Adres:** Rua Libertador, 102.

2. Caxiri

- **Keuken:** Moderne Braziliaanse/Amazone fusion.
- **Waarom?** Gelegen naast het Theatro Amazonas, biedt dit restaurant verfijnde gerechten geïnspireerd op de Amazone-keuken. De visgerechten en desserts met regionale vruchten zijn absolute hoogtepunten.
- **Adres:** Rua 10 de Julho, 495.

3. Tambaqui de Banda

- **Keuken:** Regionale gerechten.

- **Waarom?** Dit informele restaurant tegenover het Teatro Amazonas serveert uitstekende visgerechten, waaronder tambaqui en pirarucu, met een ontspannen sfeer en uitzicht op het plein.
- **Adres:** Largo São Sebastião.

4. Churrascaria Bufalo

- **Keuken:** Braziliaanse barbecue (churrasco).
- **Waarom?** Voor vleesliefhebbers is dit een geweldige plek om te genieten van gegrild vlees in buffetstijl, met een breed scala aan opties en een uitgebreide saladebar.
- **Adres:** Av. Mário Ypiranga Monteiro, 1050.

5. Peixaria Ponto da Peixada

- **Keuken:** Traditionele visgerechten.
- **Waarom?** Een lokale favoriet voor eenvoudige maar heerlijke gerechten, zoals pirarucu en tucunaré, vers bereid en geserveerd in een relaxte omgeving.
- **Adres:** Av. Recife, 1070.

6. Casa do Bacalhau

- **Keuken:** Portugees.
- **Waarom?** Voor een andere smaakervaring biedt dit restaurant gerechten met kabeljauw (bacalhau) in traditionele Portugese stijl, gecombineerd met Braziliaanse invloeden.
- **Adres:** Rua Recife, 900.

Straatvoedsel en markten

- **Mercado Municipal Adolpho Lisboa:** Deze historische markt biedt een overvloed aan lokale ingrediënten zoals exotische vruchten, maniokproducten, en kruiden. Probeer snacks zoals **tapioca met kaas** of vissoep.
- **Tacacá-kraampjes:** Tacacá is een populaire Amazone-soep gemaakt van tucupi, jambu (een licht verdovend kruid), en garnalen. Je vindt deze bij verschillende straattentjes in het centrum.

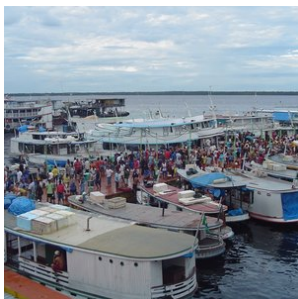
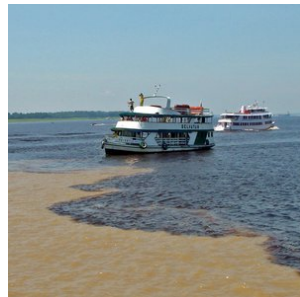

3. Amazone

Het Amazonegebied, met zijn weelderige tropische regenwouden en ongeëvenaarde biodiversiteit, is een van de meest indrukwekkende natuurgebieden ter wereld. Het immense regenwoud beslaat een oppervlakte zo groot dat Nederland er maar liefst 100 keer in past. Als toegangspoort tot dit groene paradijs fungeert de stad Manaus, een bruisend stadscentrum

met een internationale luchthaven, ideaal voor avontuurlijke reizigers die de magie van de Amazone willen ontdekken.

Ontdek de Amazone: Een Avontuur van Contrast en Diversiteit

Rondom Manaus bieden talloze lodges bezoekers de mogelijkheid om zich volledig onder te dompelen in de geuren, kleuren en geluiden van het oerwoud. Dit is zonder twijfel een van de hoogtepunten van een reis door Brazilië. Maak kennis met de charmante roze rivierdolfijnen, de 'boto', ontmoet de vriendelijke en gastvrije lokale gemeenschappen, en bewonder de unieke flora en fauna die nergens anders ter wereld te vinden zijn.

De Amazone is niet uniform; het gebied bestaat uit diverse biomen met elk een eigen karakter. De Varzea-jungle rondom de Rio Negro, bijvoorbeeld, wordt tijdens het regenseizoen overstroomd door rivieren en droogt in het droge seizoen deels op. Hier ontdekt u een unieke dynamiek in flora en fauna die volledig afhankelijk is van de tijden van de rivier.

In contrast daarmee staan de Amazone-hooglanden, zoals de regio rondom **Presidente Figueiredo**, die een vaste en stabiele omgeving bieden. Deze hooglanden worden gekenmerkt door reusachtige bomen die tot wel 80 meter hoog reiken, weelderige watervallen, en een ecosysteem dat niet afhankelijk is van seizoensgebonden overstromingen. Presidente Figueiredo, op slechts 107 kilometer van Manaus, staat bekend als het "**Land van Watervallen**" en biedt bezoekers spectaculaire natuurwonderen zoals de **Cachoeira de Iracema** en de **Cachoeira do Santuário**. Hier kunt u zwemmen in natuurlijke poelen, genieten van avontuurlijke wandelingen en de ongerepte schoonheid van het regenwoud verkennen.

Een Combinatiereis voor de Volledige Amazone-ervaring

Voor een complete Amazone-ervaring is een combinatiereis tussen de hooglanden en het Varzea-gebied sterk aan te raden. Verblijf bijvoorbeeld 3 nachten in een lodge in de omgeving van Presidente Figueiredo om te genieten van de watervallen en het hooglandregenwoud, en vervolgens 3 nachten in een lodge in het Varzea-gebied om de unieke overstromingsjungle te ervaren. Deze combinatie biedt een diepgaande kennismaking met de vele gezichten van het Amazonegebied en laat zien waarom het regenwoud wereldwijd tot de meest fascinerende natuurgebieden behoort.

Amazone Cruises: Een Luxe Alternatief

Liefhebbers van cruises kunnen de Amazone ontdekken vanaf het water. Wekelijks vertrekken er cruises vanuit Manaus, variërend van luxe schepen zoals de **Grand Amazon Cruise** tot intiemere Amazone-rivierboten. Deze cruises bieden een unieke kans om de uitgestrekte rivieren en verborgen zijtakken van de Amazone in alle comfort te verkennen.

Met zoveel diversiteit aan landschappen, activiteiten en ervaringen biedt het Amazonegebied een avontuur dat zowel onvergetelijk als onvervangbaar is. Dit is een bestemming die elke natuurliefhebber minstens één keer in zijn leven zou moeten ervaren.

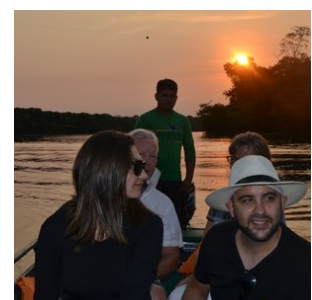
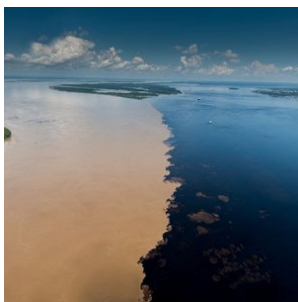



4. Pantanal - Porto Jofre - Jaguar regio

Porto Jofre, gelegen aan het einde van de Transpantaneira weg in het hart van Brazilië's Pantanal, is een ware oase voor natuurliefhebbers en avonturiers die dromen van het spotten van Jaguars in hun natuurlijke habitat. Deze afgelegen en betoverende bestemming biedt ongeëvenaarde kansen om de majestueuze Jaguars te observeren langs de oevers van de kronkelende rivieren die dit uitgestrekte moerasland doorkruisen. Porto Jofre staat bekend als één van de beste plekken ter wereld voor Jaguar-spotting, waar deze indrukwekkende roofdieren vaak gezien worden tijdens de koelere uren van de ochtend en late namiddag.

Naast het spotten van Jaguars, kunnen bezoekers van Porto Jofre genieten van een rijkdom aan andere wilde dieren, zoals kaaimannen, capibara's, reuzenotters en een verbazingwekkende diversiteit aan vogels. De unieke ligging van Porto Jofre, waar de rivier de Cuiabá samenkomt met andere waterwegen, creëert een rijk ecosysteem dat een thuis biedt aan een verbazingwekkende biodiversiteit.

Voor diegenen die de magie van de Pantanal en het spotten van Jaguars willen ervaren, biedt Porto Jofre niet alleen spectaculaire wildwaarnemingen, maar ook de kans om te ontsnappen aan de drukte van het dagelijks leven en zich onder te dompelen in de rust en schoonheid van de natuur. Met gespecialiseerde tours en ervaren gidsen is een bezoek aan Porto Jofre een onvergetelijk avontuur dat je dichtbij de natuur brengt dan ooit tevoren. Of je nu een fervente natuurfotograaf bent of simpelweg de schoonheid van de wilde dieren wilt bewonderen, Porto Jofre belooft een ongeëvenaarde ervaring in het hart van de Pantanal.

Accommodatie keuze

In Porto Jofre vind je een divers aanbod aan accommodaties, variërend van budgetvriendelijke opties tot comfortabele verblijven, elk met hun unieke charme en mogelijkheden om de rijke natuur van de Pantanal te ervaren. Voor reizigers die op zoek zijn naar een betaalbare optie zonder in te boeten aan de authenticiteit van de Pantanal-ervaring, is Berço Pantaneiro een uitstekende keuze. Deze lodge biedt eenvoudige, maar comfortabele kamers en staat bekend om zijn gastvrijheid en de mogelijkheid om de lokale cultuur en natuur van dichtbij te beleven.

Voor diegenen die iets meer comfort wensen, zijn Santa Rosa en Hotel Porto Jofre uitstekende keuzes. Santa Rosa biedt een gezellige en intieme sfeer, met goed uitgeruste kamers en toegang tot diverse activiteiten in de natuur. Hotel Porto Jofre, aan de andere kant, staat bekend om zijn ruimere accommodatie en hoogwaardige voorzieningen, waardoor gasten in alle comfort kunnen genieten van hun verblijf in deze wilde regio.

Voor de ultieme Jaguar-spotervaring bieden de Jaguar Suites en het Flotel een unieke kans om midden op de rivier te verblijven. Deze drijvende hotels zijn speciaal ontworpen voor natuurliefhebbers en fotografen die de majestueuze Jaguars willen observeren in hun natuurlijke omgeving. Met comfortabele en ruime kamers die uitkijken op de rivier, bieden de Jaguar Suites en het Flotel niet alleen een ongeëvenaarde nabijheid tot de wilde dieren, maar ook de rust en het unieke perspectief van het leven op het water. Het verblijf in deze drijvende accommodaties is een ervaring op zich, waarbij je elke ochtend en avond wordt omringd door de geluiden en het zicht op de prachtige Pantanal.

Of je nu op zoek bent naar een budgetvriendelijke optie of de voorkeur geeft aan het comfort van een luxe lodge, in Porto Jofre vind je de perfecte uitvalsbasis om de wonderen van de Pantanal te verkennen en de kans om de koning van de Pantanal, de Jaguar, van dichtbij te ontmoeten.

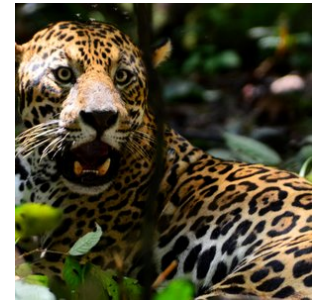

5. Pantanal-Noord

Cuiabá, gelegen in het hart van Brazilië, vormt de toegangspoort tot het noordelijke gedeelte van de Pantanal, dat bekend staat als de ultieme plek om jaguars te spotten.

Dit immense laagland, dat tijdens het regenseizoen (december - maart) grotendeels overstroomt, is het grootste moerasgebied ter wereld. Met een indrukwekkende oppervlakte van ongeveer 150.000 vierkante kilometer is de Pantanal meer dan vier keer zo groot als Nederland. Dit unieke gebied biedt weelderige vegetatie, ontelbare riviertjes en meren, en staat bekend om zijn uitzonderlijke fauna. Hier kunt u de zeldzame en elegante jaguar, wilde papegaaien, miereneters, wilde zwijnen, capibara's, zwarte kaaimannen en meer dan 600 verschillende vogelsoorten, waaronder de imposante jabiru, bewonderen. Een safari door deze bijzondere wildernis is een unieke ervaring en biedt volop mogelijkheden om zeldzame vogels en dieren te spotten en te fotograferen.

Een bezoek aan de Pantanal is zonder twijfel een hoogtepunt van elke reis. Er zijn diverse lodges in verschillende comfortklassen beschikbaar, vaak op basis van volpension en inclusief dagelijkse excursies. Geniet van de authentieke gastvrijheid, comfortabele accommodaties en deskundige lokale gidsen die u zullen begeleiden op uw avontuurlijke ontdekkingsstocht door dit adembenemende natuurgebied.

Beste reistijd voor de Pantanal:

Het Pantanal landschap varieert per seizoen, maar blijft steeds prachtig. De jaarlijkse neerslag bedraagt gemiddeld 1500mm, voornamelijk tussen november en maart.

NAT-seizoen (januari-maart): De zomerregens revitaliseren de flora en fauna, met prachtige waterlandschappen en een rijke dierenwereld.

TUSSEN-seizoen (april-juni): Na de regens vormen zich lagoons die een rijke voedselbron vormen voor watervogels. Het weer is milder en dieren worden actiever.

DROOG-seizoen (juli-oktober): Het ideale moment voor dierenobservatie, met velden die drogen en dieren die zich verzamelen rond waterbronnen.

REGEN-seizoen (november-december): Er valt veel regen, maar niet genoeg voor overstromingen. Dit seizoen is perfect voor vogelobservatie.

Combinatie met andere natuurgebieden

De Noordelijke Pantanal kan perfect gecombineerd worden met een bezoek aan de adembenemende bestemmingen Chapada dos Guimarães en Nobres, want deze bestemmingen liggen op rijafstand van Cuiabá (2 uurtjes naar Chapada dos Guimarães).

Chapada dos Guimarães, een indrukwekkend nationaal park met majestueuze kliffen en watervallen, ligt op korte afstand van Cuiabá. Hier kunt u genieten van uitdagende wandelingen, panoramische uitzichten en unieke geologische formaties.

Het is een paradijs voor avonturiers en natuurliefhebbers.

Nobres, gelegen in de buurt van Chapada dos Guimarães, is een verborgen juweeltje met kristalheldere rivieren en natuurlijke zwemgaten. Snorkel tussen kleurrijke vissen, ontdek ondergrondse grotten en bewonder de overvloedige biodiversiteit van dit ecologische paradijs.

Door een bezoek aan de Noordelijke Pantanal te combineren met Chapada dos Guimarães en Nobres, kunt u een unieke reiservaring beleven. Van het spotten van jaguars en het ervaren van het weelderige moerasgebied tot het verkennen van prachtige kliffen en het genieten van verfrissende wateractiviteiten, deze combinatie van bestemmingen biedt een gevarieerd en onvergetelijk avontuur.

Brazilië Reis Specialist kan u helpen bij het plannen van een op maat gemaakte reisroute, zodat u het beste uit uw bezoek aan de Noordelijke Pantanal, Chapada dos Guimarães en Nobres kunt halen. Laat ons uw reiswensen kennen en wij zorgen ervoor dat uw reis een onvergetelijke ervaring wordt.

Voor het zuidelijke gedeelte van de Pantanal kunt u beter uitwijken naar Campo Grande, waar u de Pantanal tevens met Bonito kunt combineren, waar je kan riviernorkelen en genieten van prachtige natuur. Tussen Cuiaba en Campo Grande zijn nachtbusen beschikbaar of u kunt een binnenlandse vlucht nemen.

[Ontdek hier onze arrangementen voor de Zuidelijke Pantanal.](#)

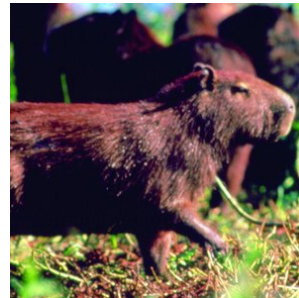
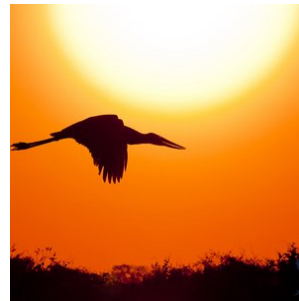
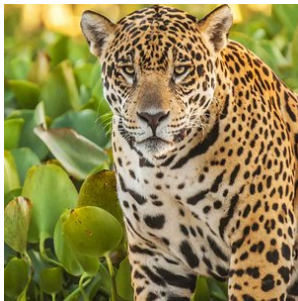

6. Nobres

Nobres, gelegen op ongeveer 2 uur rijden van zowel Cuiaba als het natuurreservaat Chapada dos Guimarães, is een verborgen parel in het hart van Brazilië. Het kleine dorpje Bom Jardim vormt de poort naar dit spectaculaire natuurgebied, omringd door rivieren en glasheldere lagunes.

Nobres staat vooral bekend om het riviernorkelen. De transparante wateren geven u een uniek zicht op een breed scala aan zoetwatervis en plantensoorten. De ervaring wordt vaak vergeleken met die van Bonito, een bekende toeristische bestemming nabij de Zuidelijke Pantanal.

Een van de belangrijkste voordelen van Nobres is de strategische ligging. Het biedt uitstekende logistieke verbindingen met de Noordelijke Pantanal, Chapada dos Guimarães en zelfs de Zuidelijke Amazone, wat het een uitstekende uitvalsbasis maakt voor verder avontuur.

Bovendien bevindt Nobres zich in een overgangsgebied tussen de bergen en het Amazone regenwoud. Dit unieke ecosysteem leidt tot een bijzonder rijke biodiversiteit, waardoor het een geweldige plek is voor natuurliefhebbers en ecotoeristen.



7. Foz do Iguaçu

Foz do Iguaçu, een van de meest adembenemende natuurwonderen van Brazilië, betovert reizigers met haar majestueuze watergordijn. Een oogverblindende cluster van maar liefst 275 watervallen strekt zich uit over een breedte van 2,7 kilometer, een natuurlijk meesterwerk dat de immense kracht en schoonheid van de natuur perfect belichaamt.

Centraal in dit waterige spektakel ligt de 'Devil's Throat', waar een intense symfonie van 14 watervallen samensmelt in een brullend crescendo van water en damp. Bezoekers kunnen op verschillende manieren dit schouwspel ervaren. Je kunt het pad van de loopbruggen volgen, die je bijna tot aan de waterige voet van de watervallen leiden, of deelnemen aan een opwindende boottocht. Voor de adrenalinezoekers biedt een helicoptervlucht de meest sensationele ervaring, waarbij je een panoramisch uitzicht op dit waterwonderland krijgt.

De omgeving van Foz do Iguaçu biedt ook een unieke geografische attractie, het drielandenpunt, waar de grenzen van Argentinië, Paraguay en Brazilië samenkomen. De aangrenzende nationale parken, opgezet om het kostbare ecosysteem te beschermen, bieden de mogelijkheid om het rijke, levendige regenwoud te verkennen. Hier leven meer dan 400 vogelsoorten, talloze zoogdieren, reptielen en een ontzagwekkende diversiteit van meer dan 2000 plantensoorten.

Als het gaat om accommodaties, biedt Foz do Iguaçu een scala aan opties die passen bij verschillende reisbehoeften. Degenen die zich willen onderdompelen in een luxueuze omgeving dicht bij de watervallen kunnen kiezen voor Hotel das Cataratas.

Het stadje Foz do Iguaçu zelf is ook niet te missen, met een overvloed aan hotels voor alle soorten comfort. Het hele jaar door zijn de watervallen toegankelijk voor bezoekers, maar de ideale periode om de waterkunstwerken in hun volle glorie te ervaren is tijdens de Braziliaanse zomer (onze winter in Nederland), wanneer de watervallen op hun krachtigst zijn door het enorme watervolume en er minimale regenval is.

Restaurant tips Foz do Iguaçu:

1. Churrascaria do Gaúcho: Dit is een populaire keuze voor liefhebbers van de Braziliaanse churrascaria - een traditionele barbecue-stijl met een verscheidenheid aan heerlijke, sappige vleeswaren. Het vlees wordt aan enorme spiesen gegrild en vervolgens aan tafel gesneden.
2. Restaurante Barracão: Dit lokale restaurant biedt een buffet met een uitgebreid aanbod aan Braziliaanse gerechten. Naast het vlees en de vis, vind je er ook een rijke selectie aan salades, groenten en typische Braziliaanse bijgerechten zoals feijoada (zwarte bonensoep met varkensvlees).
3. Itaipu Restaurant: Gelegen naast het fameuze Itaipu Dam, dit restaurant biedt een fantastisch uitzicht gecombineerd met een verscheidenheid aan zowel lokale als internationale gerechten. Het is de perfecte plek om te ontspannen na een rondleiding door de dam.
4. La Mafia Trattoria: Voor een verandering van tempo en smaak, biedt La Mafia Trattoria een selectie van heerlijke Italiaanse gerechten. De sfeer doet denken aan de jaren '20, met foto's van beroemde maffiosi aan de muren, wat een unieke ervaring biedt aan de bezoekers.
5. Capitão Bar: Als je zin hebt in een informele maaltijd met een geweldig uitzicht op de Paraná-rivier, dan is Capitão Bar de plek om te zijn. Hier kun je genieten van verse vis, zeevruchten en koude drankjes terwijl je ontspant op het terras. Het is een perfecte plek om de dag af te sluiten na een bezoek aan de watervallen.

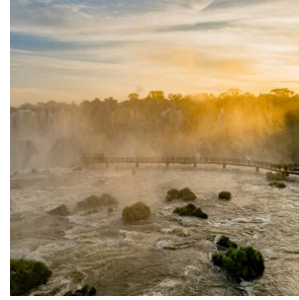
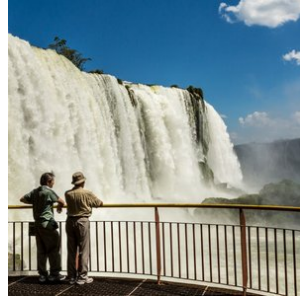
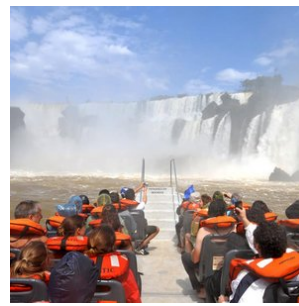
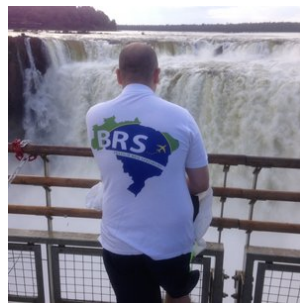
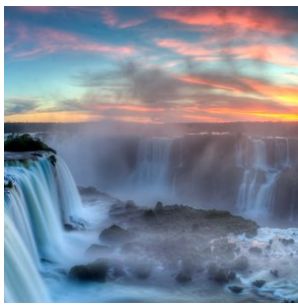

Hotels

Toeristenklasse Hotels

1. Amazone regenwoud - Amazon Eco Lodge

Kamerstype: **Standaard 2-persoonskamer**

Maaltijd type: **Volpension**

Aantal nachten: **3**

Aantal kamers: **1**

De Amazon Eco lodge is een hele bijzondere eco-lodge, want het is een drijvende lodge midden in de rivier in een reservaat van wel 337 hectare ongerept oerwoud, op zo'n 80 kilometer ten Zuiden van Manaus gelegen. Een echte jungle beleving is dus gegarandeerd.

De standaard kamers hebben gedeelde badkamers en de superieure kamers bieden een prive badkamer.

Tot de faciliteiten behoren een bar, restaurant en een gedeelte om te relaxen en te zwemmen in de rivier. De transfers van en naar Manaus duren ongeveer drie uur. Het arrangement is op basis van volpension met dagelijkse excursies inbegrepen om de natuur te beleven.

Locatie Amazon Eco Lodge is de perfecte plek om het echte regenwoud te ervaren. Het is gelegen aan de zuidelijke oever van de Amazone rivier, in het Parana do Mamori riviersysteem, stroomopwaarts van de Rio Juma.

Amazon Eco Lodge ligt binnen het privéreservaat van Amazon Eco Lodge (793 hectare ongerept primair regenwoud) en sinds 1984 beschermd, het is werkelijk de ideale plek voor uw speciale en unieke Amazone-avontuur.

Erheen gaan

Amazon Eco Lodge ligt aan de kleine rivier Juma – 80 km van Manaus in een rechte lijn. Het is noodzakelijk om ver van de grote stad te reizen om het gevoel van de echte jungle te krijgen. Het duurt tussen de drie en vier uur om naar de lodge te reizen, maar dit is niet zomaar een gewone transfer – dit is het begin van het avontuur en een zeer mooie tour met twee boottochten en het passeren van de beroemde ontmoeting van de wateren waar de Rio Negro (de zwarte rivier) de Rio Solimoes (de bruine rivier) ontmoet zonder dat de wateren zich mengen. Zodra u aan de andere kant van de grote Amazone rivier aankomt, voelt u dat dit een andere wereld is en het avontuur begint.

Waarom Amazon Eco Lodge

Amazon Eco Lodge ligt ver in het regenwoud. Hoe verder u uw vakantie van Manaus doorbrengt, hoe meer wildlife en ongerept regenwoud u zult vinden! Bovendien ligt Amazon Eco Lodge in een privéreservaat van 790 hectare primair regenwoud. Het beste van alles – er zijn geen wegen dus het kan alleen per boot of vliegtuig dat op het water landt bereikt worden. Dit is echt ongerept regenwoud. Let op dat er geen telefoonsignaal of internet is, dus het enige dat stoort zijn de geluiden uit de jungle zoals brulapen. Vooral 's ochtends kunt u de brulapen horen. Rond de lodge kunt u soms ook toekans en andere vogels zien, en natuurlijk vissen die in het water springen en dolfijnen.

Amazon Eco Lodge is een drijvende lodge Dit betekent dat u de lodge het hele jaar door kunt bezoeken. Het is altijd gemakkelijk en dichtbij om in de boot voor de excursies te stappen. Het verschil tussen het hoogwaterpeil en het laagwaterpeil in het gebied is tussen de 14 en 22 meter.

Wat kunt u verwachten bij de lodge

Sinds 1980 is de Amazon Eco Lodge een kleine rustieke en zeer comfortabele drijvende lodge. Er is een leuk zwemdek waar u kunt zitten, ontspannen, iets drinken en natuurlijk zwemmen in het warme zwarte rivierwater. De lodge is omgeven door veel wildlife. Het is magisch om bij zonsopgang te zitten en te luisteren naar al de verschillende geluiden terwijl de jungle ontwaakt. Vooral brulapen worden meestal 's ochtends gehoord. Een andere zeer belangrijke attractie bij Amazon Eco Lodge zijn de roze dolfijnen.

Het water is zwart en heeft een hoge zuurgraad, wat betekent dat er niet veel muggen zijn omdat ze het zure water niet leuk vinden. Alle kamers hebben muskietennetten en een ventilator.

Voel u vrij om tijdens uw vrije tijd onze houten uitgeholde kano's voor één of twee personen te gebruiken en langs de rivier, meren en overstroomde bossen te peddelen.

Mis de kans niet om in het warme zwarte water rond de lodge te zwemmen.

Er zijn veel hangmatten om te ontspannen tussen de tours.

De lodge staat bekend om het heerlijke eten, voornamelijk gemaakt van regionale vis, gevogelte, vlees en vele lokale vruchten. Lunch en diner worden in buffetvorm geserveerd en u kunt altijd kiezen tussen twee verschillende maaltijden, salades en er is altijd een prachtig lokaal dessert en koffie geserveerd na alle maaltijden.

Amazon Eco Lodge is een authentieke junglelodge. Er is overdag geen elektriciteit. Natuurlijk is de elektriciteit beschikbaar als het donker is tussen 18:00 uur en 06:00 uur door een 110 V generator. Er wordt ook gebruik gemaakt van alternatieve energiebronnen.

Receptie en bar – met comfortabele sofa's, hangmatten en stoelen, ideaal om te ontspannen voor en na de tours, om een gesprek te hebben met pas ontmoette vrienden, vergezeld van regionale, nationale en internationale verfrissende drankjes. Restaurant gelegen in het centrale module op de eerste verdieping, direct boven de receptie en bar. Prachtig uitzicht vanuit het restaurant bovenop de omgeving van de Amazon Eco Lodge. Het dak heeft typische regionale architectuur – rustiek en volledig beschermd met schermen tegen muggen en andere licht aangetrokken insecten, wat bijdraagt aan een geweldige sfeer zodat u kunt genieten van de heerlijke regionale keuken.

Het is mogelijk om in de rivier rond de lodge te zwemmen.

Het recreatiegebied – bestaande uit een vierkant drijvend dek, vanwaar u in het meer kunt springen voor een verfrissende duik, om te zonnebaden, te lezen en te ontspannen met de natuur zelf.

Er is geen warm water (alleen natuurlijk verwarmd) waarbij de watertemperatuur meestal tussen 26-32° Celsius ligt gedurende het hele jaar. Voor welzijn en veiligheid, evenals conformiteit met milieunormen, heeft de Amazon Eco Lodge een gezondheids- en hydraulisch systeem dat allemaal wordt gepompt naar een septische tank op land op 300 meter van het hotel.

Gidsen Excursies en tours worden gehouden door onze inheemse caboclo-gidsen geboren in de Amazone. De meesten van hen hebben zelf Engels geleerd.

Dingen om te zien en te doen rond de lodge

Zwemmen in het warme zwarte water

Peddelen langs de riviermeren en overstromde bossen

Roze dolfinen observeren

Vogelobservatie

Piranha's vissen

Pauwenbaars vangen

Regenwoudpaden

Amazoniaanse lokale cultuur

Bromelia's Orchideeën Vlinders N

atuurlijke medicijnen

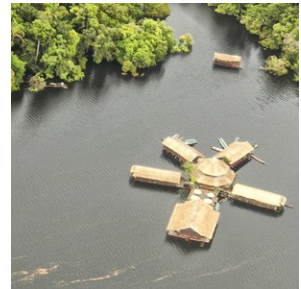
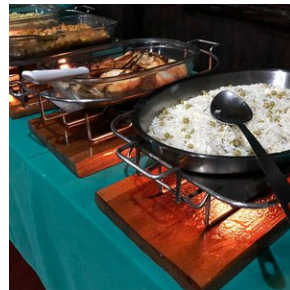
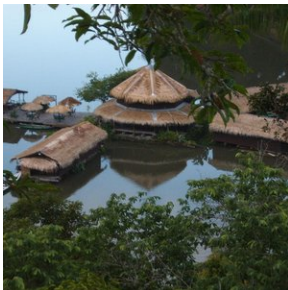

2. Porto Jofre - Pousada Berço Pantaneiro

*Kamer*type: **Standaard 2-persoonskamer**

Maaltijd type: **Volpension**

Aantal nachten: **3**

Aantal kamers: **1**

Pousada Berço Pantaneiro is gelegen in Porto Jofre midden in de wilde natuur en dichtbij de rivier. Met persoonlijke service en een zeer gastvrije benadering krijgen de gasten een fantastische Pantaneiro-ervaring.

Structuur van de Pousada:

Met 11 appartementen werkt de pousada met een volpension systeem, inclusief ontbijt, lunch en diner. De kamers zijn uitgerust met airconditioning, een elektrische douche, en comfortabele bedden. De pousada biedt zeer snel Wi-Fi (starlink systeem). Er is een gemeenschappelijke ruimte waar de gasten zich aan het einde van de dag te verzamelen en ervaringen delen die gedurende de excursies zijn opgedaan, een tv-ruimte met betaalde zenders, een barbecueplek en een eetruimte waar maaltijden worden geserveerd.

Wildlife boot SAFARI :

De Berço Pantaneiro biedt niet alleen accommodatie, maar heeft ook eigen safari's over de Pantaneiro-rivieren. Met meer dan 8 boten, uitgerust met comfortabele stoelen en motoren van 40 en 50 pk, kunnen ze snel en behendig over de rivier navigeren.

De boot excursies duren gemiddeld 9 uur, beginnend om 7:30 uur en eindigend om 17:00 uur. Ondeweg is er een lunch op de boot (lunchpakket).

De ervaring in combinatie met uitgebreide kennis van de omgeving maakt hun experts in het organiseren van de bottours voor het observeren van wilde dieren. Onze route bestaat uit het verkennen van de rivieren die het Encontro das Águas Staatspark omringen, de plek met de hoogste concentratie jaguars ter wereld.

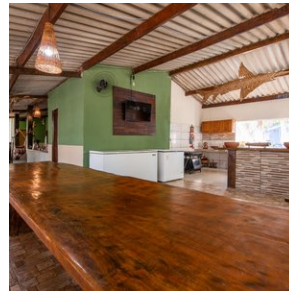

3. Pantanal - UeSo lodge Pantanal

Kamer type: **Standaard 2-persoonskamer**

Maaltijd type: **Volpension**

Aantal nachten: **3**

Aantal kamers: **1**

Locatie:

De UeSo lodge ligt ongeveer 140 km ten zuidoosten van Cuiaba langs de Transpantaneira, een onverharde weg van 150 km die het hart van de noordelijke Pantanal doorsnijdt.

Bereikbaarheid:

De transfer van Cuiaba naar de lodge duurt ongeveer 3 uur. De route naar de lodge loopt langs Poconé, een 18e eeuwse goudmijnstadje. Vanaf Poconé is het laatste stuk van 37 km langs de Transpantaneira een onverharde weg. De lodge ligt op slechts 500 m van de Transpantaneira temidden van een iets hoger gelegen stuk savannebos.

Grootte en structuur van de lodge:

De Zwitsers-Braziliaanse eigenaars van UeSo Pantanal maken er geen geheim van: dit is een bescheiden familiepension met een huiselijk tintje. Marcos verzorgt de paarden met alle liefde van de wereld, Conceição ruimt de kamers op en veegt het ongedierte van de veranda's, Pedro de gids verwelkomt de gasten en Dito zorgt voor het onderhoud - iedereen wordt van harte voorgesteld. UeSo is niet van plan 5* luxe te bieden, maar ze zorgen er wel voor dat de gasten zich thuis en goed verzorgd voelen.

UeSo biedt 18 eenvoudig ingerichte kamers, voorzien van airconditioning, plafondventilatoren en douches met warm water. Daarnaast biedt de lodge 5 chalets met uitzicht op het meer en een eigen veranda met schommelstoelen en hangmatten. Drie keer per dag worden regionale maaltijden in buffetvorm geserveerd in de eetzaal, die voorzien is van grote horren. De lodge heeft ook een klein dompelbad van waaruit paden uitwaaien naar de omliggende tuin. Vanuit de lodge leidt een wandelpad naar een 17 meter hoge uitkijktoren, het perfecte uitkijkpunt om wilde dieren te spotten. Agoutis, primaten en tapirs worden hier vaak gezien.

Unieke kenmerken:

De bescheiden en gemakkelijke stijl van UeSo Pantanal is misschien wel geschikt voor mensen die genoeg nemen met ongepolijste huiselijke gezelligheid.

In de omgeving van de lodge kunt u een verscheidenheid aan ijsvogelsoorten, gestreepte reigers, koninklijke vorkstaarttyrannen, blauwkeelarendguana's, reuzentukans en reuzenotters zien. In de buurt van de lodge is een galerijbos waar veel vogelsoorten leven, zoals blauwkroontrogons, roodstaart Jacamars, gekraagde ara's, pottenbakkersvogels, lijnspechten en vos-rode boomklimmers. Maar ook veel andere zoogdiersoorten. U zult brulapen en kapucijnnapen, tapirs, grote miereneters, kleine miereneters, moeras herten, gordeldieren, kapucijnnapen, manenwolven, vossen en nog veel meer ontdekken.

Activiteiten

Paardrijden

In het verleden was paardrijden bijna de enige manier voor de inwoners om zich door de Pantanal te verplaatsen. Grijp de kans en laat de zachte paarden je door het prachtige landschap dragen. Maak je geen zorgen, het is geen probleem om te rijden, zelfs voor mensen zonder ervaring. Houd gewoon de teugels losjes in je handen en geniet van de rit.

Bootexcursie

Tijdens onze boottocht op de Rio Claro of Rio Novo (bijna bij de Pousada Estancia Vitoria) kun je veel vogels en kaaimannen zien of met een beetje geluk kun je ook de reuzenotters of tapirs observeren. Buiten het visseluitseizoen kun je proberen een piranha te vangen (sluitseizoen 01.11. tot 01.03). Om milieuredenen gebruiken we geen benzinemotoren.

Wandeltours

Onze wandeltours zijn speciaal ontworpen om de flora en fauna te observeren. Daarom lopen we heel langzaam en stil, omdat de dieren zeer gevoelig reageren op bewegingen en geluiden. Het is een goed idee om een verrekijker mee te nemen.

Optionele Jaguar tour (bij te boeken)

Boek de (optionele) Jaguar-spot-excursie van een hele dag in Porto Jofre erbij. Dit is een opwindende riviertocht per motorboot op zoek naar de jaguar in het Meeting of the Waters Conservation Area. Deze excursie wordt alleen aangeboden tijdens het laagwaterseizoen van juni tot november. Waarnemingen zijn vrijwel gegarandeerd.



4. Nobres - Pousada Bom Jardim

Kamer type: **Standaard 2-persoonskamer**

Maaltijd type: **Ontbijt inbegrepen**

Aantal nachten: **2**

Aantal kamers: **1**

Pousada Bom Jardim, gelegen in Nobres, verwelkomt haar gasten met een verfrissend buitenzwembad en prachtige tuinen. U kunt ontspannen aan de bar en profiteren van gratis WiFi in het gehele pand. Er zijn speciale familiekamers beschikbaar.

Elke kamer van deze pousada komt met een veranda, waarbij u kunt genieten van een rustgevend uitzicht op de tuin. De kamers hebben een privébadkamer, uitgerust met een douche en toiletbenodigdheden. Voor uw comfort zijn alle kamers ook uitgerust met airconditioning en een werkplek.

Begin uw dag goed met een heerlijk continentaal ontbijt bij Pousada Bom Jardim.

De pousada heeft verder een eigen agentschap waar extra tours kunnen worden geboekt. Vlak voor de pousada is er een restaurant genaamd Lukinhas waar je 's avonds kan eten.

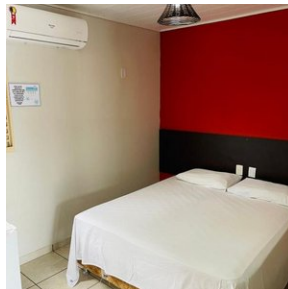
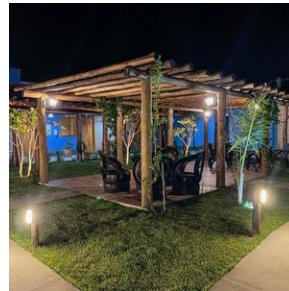

5. Foz do Iguaçu - Hotel Pousada Guata Porã

Kamer type: **Standaard 2-persoonskamer**

Maaltijd type: **Ontbijt inbegrepen**

Aantal nachten: **3**

Aantal kamers: **1**

Het Pousada Guata Porã biedt gratis WiFi en ligt in Foz do Iguaçu, op 600 meter van het vogelpark en de beroemde watervallen van Iguaçu. Dit pension heeft een buitenbad, een bar en een restaurant. Alle accommodaties beschikken over een patio, airconditioning, een eethoek, een zithoek met een flatscreen-tv met satellietzenders en een eigen badkamer met een douche. Handdoeken worden verstrekt.



Middenklasse hotels

1. Manaus - Hotel Intercity

Kamertype: **Standaard 2-persoonskamer**

Maaltijd type: **Ontbijt inbegrepen**

Aantal nachten: **1 (early check-in)**

Aantal kamers: **1**

Dit moderne hotel ligt op slechts 1,2 km van het winkelcentrum Manauara en biedt een fitnesscentrum, een ontbijtbuffet en een 24-uursreceptie. Er is gratis parkeergelegenheid. De kamers van het InterCity Premium Manaus beschikken over een eigentijdse inrichting met kleuraccenten, satelliet-tv, een telefoon, een kluisje en een minibar. De eigen badkamer is uitgerust met een douche.

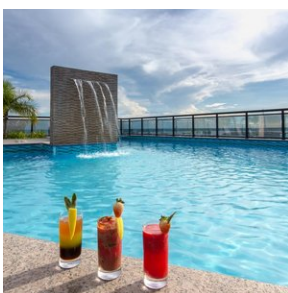
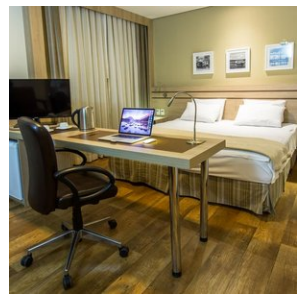
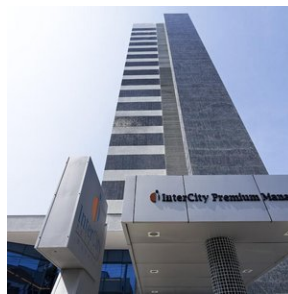
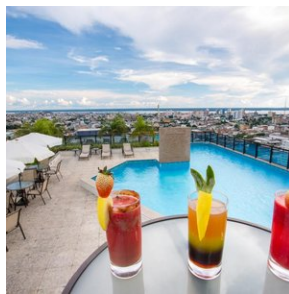

2. Cuiaba - Delmond hotel

Kamertype: **Standaard 2-persoonskamer**

Maaltijd type: **Ontbijt inbegrepen**

Aantal nachten: **1**

Aantal kamers: **1**

Het Delmond Hotel ligt op 500 meter van het winkelcentrum Pantanal en op 4 km van het centrum van Cuiabá. Het biedt gratis WiFi en praktische accommodaties. Er is tegen een toeslag privéparkeergelegenheid bij het hotel beschikbaar.

De kamers van het hotel hebben een flatscreen-tv met kabelzenders, een minibar, beddengoed en handdoeken. De eigen badkamers zijn uitgerust met een warme douche en een haardroger.

Er wordt elke dag een ontbijtbuffet geserveerd met een verscheidenheid aan vers fruit, brood en vleeswaren. Het restaurant van het hotel serveert regionale en internationale specialiteiten, en een verscheidenheid aan drankjes.

Het hotel beschikt ook over een fitnessruimte, een spa, een bar en vergaderzalen.

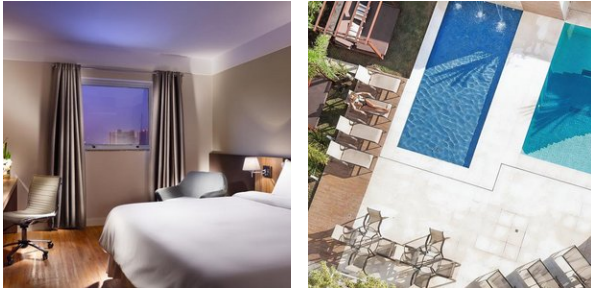

Excursies

Excursies inbegrepen

1. Porto Jofre - Pousada Berco Pantaneiro (dagexcursie Jaguars spotten op de rivier) (POEX1)

Vandaag staat geheel in het teken van Jaguars spotten en uiteraard ook de andere geweldige natuur en wildlife van de Pantanal.

De Berço Pantaneiro heeft ook eigen boten voor safari's over de Pantaneiro-rivieren. Met meer dan 8 boten, uitgerust met comfortabele stoelen en motors van 40 en 50 pk, kunnen ze snel en behendig over de rivier navigeren.

De boot excursie duurt gemiddeld 8 a 9 uur, beginnend in de ochtend uur en eindigend aan het einde van de middag. Onderweg is er een lunch op de boot (lunchpakket).

De ervaring in combinatie met uitgebreide kennis van de omgeving maakt hun experts in het organiseren van de bottours voor het observeren van wilde dieren. De route bestaat uit het verkennen van de rivieren die het Encontro das Águas Staatspark omringen, de plek met de hoogste concentratie jaguars ter wereld. In de periode juli - oktober is het spotten van de Jaguar bijna gegarandeerd tijdens deze excursie.

Tip; Neem zonnebrandcreme en inspectenspray mee tijdens de excursie. En vergeet uw camera (en verrekijker) uiteraard niet.

2. Ueso Lodge - excursies arrangement 4 dagen / 3 nachten

Dag 1: Luchthaven Cuiabá - Pousada UeSo Pantanal

Bij aankomst op de luchthaven wacht een gids met een bordje met je naam. Vervolgens rijd je naar het kleine goudzoekersstadje Poconé, 100 km verderop, en daarna verder langs de beroemde Transpantaneira naar de Pousada UeSo Pantanal - km 38. Onderweg zie je al verschillende wilde dieren zoals kaaimannen, capibara's en jabiru ooievaars. Bij aankomst wordt de lunch in buffetvorm geserveerd (afhankelijk van de aankomsttijd). Daarna volgt een korte pauze. In de late namiddag maak je een wandeling om dieren te spotten. Het diner is in de lodge. Op verzoek kan er na het diner een nachtsafari te voet worden georganiseerd. Vergeet je zaklamp niet.

Dag 2: Pousada UeSo - Pantanal

Om 5 uur 's ochtends, voor het ontbijt, begin je aan een voetreis bij zonsopgang. Geniet van het ontwaken van de Pantanal, een natuurspektakel dat je niet mag missen. Na het ontbijt volgt een paardrijtocht, ook geschikt voor mensen zonder paardrijvering. De lunch is weer in de pousada. Na de siësta maak je een boottocht op de nabijgelegen Rio Nova of Rio Claro. Met wat geluk zie je een familie reuzenotters en veel vogels, evenals enkele andere zoogdieren, misschien zelfs een tapir. Het avondeten is in de lodge. Indien gewenst kan er na het diner een nachtsafari worden georganiseerd om dieren te observeren die in de schemering actief zijn.

Dag 3: Pousada UeSo Pantanal

Na het ontbijt maak je een tweede wandeling op zoek naar wilde dieren. Na de lunch kun je uitrusten bij het zwembad of genieten van wat vrije tijd. In de late namiddag rijd je naar de Transpantaneira om enkele zoogdieren en vogels te zien zoals capibara's, tuiuius (jabirus) en jacarés (kaaimannen). Misschien ontdekt de gids wel een miereneter of tapir in het wild. 's Avonds keer je terug naar de lodge voor het avondeten.

Dag 4: Pousada UeSo Pantanal - Luchthaven Cuiabá of een andere lodge aan de transpantaneira

Ontbijt in de Pousada UeSo Pantanal. Na het ontbijt volgt de transfer naar de luchthaven. Bij een late vlucht, maak je 's ochtends nog een excursie te voet of te paard. In dat geval is de transfer naar de luchthaven na de lunch.

- Een Engelstalige gids is inbegrepen
- Het paardrijden is optioneel. Indien u niet wenst te paardrijden, dan geven we dit bij de boekingsaanvraag door aan de lodge. Ze zijn hierin heel flexibel en de gids zal samen met u een alternatieve tour bespreken zoals een wandeling of boottocht.
- Bovenstaand schema is indicatief. Hier kan door de lodge van worden afgeweken, vanwege logistiek. Op de aankomst dag bespreekt de gids samen met u het programma voor de komende dagen en hij houdt rekening met uw specifieke wensen.

3. Nobres - Excursie Salobra rivier + Lagoa das Araras trail (Met transfers, SIB)

Vandaag staat er een fantastische excursie op het programma. U wordt hiervoor in de ochtend opgehaald en naar het startpunt van de excursie gebracht, 12 km verderop gelegen.

Na aankomst krijgt u de uitrusting uitgereikt (zwemvest + snorkel + schoenen die in het water kunnen). Vervolgens gaat u naar het Aquarium, een klein meer met meerdere bronnen waar het water door het gesteente naar boven komt, waardoor het water kristalhelder is. Het is er tot wel 6 m diep. In dit gedeelte kunt u alvast oefenen en verblijft u circa een half uurtje. Vervolgens staat er een 700 meter riviersnorkel traject in de kristalheldere rivier 'Rio Salobra' op het programma. Dit duurt circa 50 minuten.

Na afloop wordt u weer naar het startpunt van de excursie gebracht waar ook geluncht kan worden (niet inbegrepen). Na de lunch wordt u weer afgezet bij het hotel in Bom Jardim.

In de namiddag staat een volgende excursie op het programma en is er een prachtige wandeling door het 'Lagoa das Araras' pad. U wordt hiervoor opgehaald en weer afgezet bij het hotel.

Een Engelssprekende gids is niet inbegrepen vandaag. U wordt geholpen door lokale gidsen die ter plaatse aanwezig zijn.

4. Foz do Iguaçu - Excursie Braziliaanse zijde watervallen (prive) (IGUEX1)

In de ochtend wordt u opgehaald bij het hotel en gaat u op privé-excursie naar de Braziliaanse zijde van de watervallen (duur 3 uur).

De excursie begint in het bezoekerscentrum van het Iguaçu nationale park met een autorit door de subtropische vegetatie van de het nationale park tot aan de watervallen. Nabij de watervallen gaat u te voet verder naar de canyons waar u kunt

genieten van prachtige panoramische uitzichten over de watervallen en 'Devil's Throat' aan de Argentijnse zijde van de watervallen.

In een glazen lift langs een klif kunt u vervolgens omhoog gaan voor een prachtig bovenaanzicht van de watervallen. Hier zijn ook wat horecagelegenheden om onder het genot van een drankje en een hapje het spektakel te bewonderen. Na afloop wordt u weer afgezet bij het hotel. (entree nationale park niet inbegrepen, ca. usd 30)

De rest van de dag kunt u naar eigen inzicht besteden.

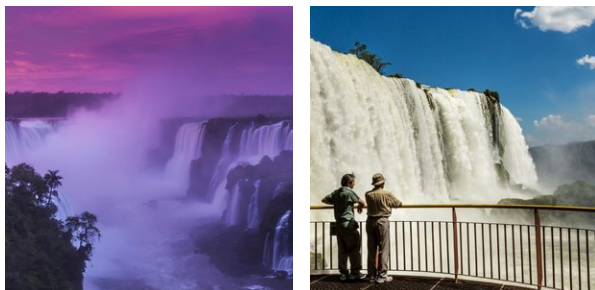

5. Foz do Iguazu - Excursie Argentijnse zijde watervallen (privé) (IGUEX3)

In de ochtend wordt u opgehaald bij het hotel voor de privé-excursie naar de Argentijnse zijde van de watervallen (duur ca. 4 uur).

De tocht gaat over de 'Tancredo Neves' brug, waarna u Argentinië binnenkomt. Hier worden prachtige uitzichten geboden op de Iguazu canyon. In tegenstelling tot de Braziliaanse zijde, zijn aan deze kant diverse voetpaden te betreden die panoramische uitzichten bieden over de watervallen en het aangrenzende subtropische regenwoud. Het hoogtepunt van de excursie vormt het uitzicht vanaf het platform dat zich bovenop de rand van 'Devil's Throat' bevindt. Het enorme volume water dat hier de afgrond in stort zorgt ervoor dat de lucht letterlijk gaat trillen en er een spectaculaire mist wolk ontstaat. Ook aan de Argentijnse zijde zijn diverse horeca gelegenheden om onder het genot van een drankje en een hapje te genieten van de watervallen. (entree nationale park niet inbegrepen, ca. usd 30).

Tijdens het bezoek aan de Argentijnse zijde van de watervallen is het mogelijk om een fantastische jungle- en watervallen bootexcursie bij te boeken, de Gran Aventura Boat tour.

Na afloop wordt u weer afgezet bij het hotel.

