



Reisinspiratie 7138 - Pantanal en Amazone arrangement juni 2025 PDF

Onze bestseller voor een combinatie arrangement Pantanal en Amazone! Het is een prachtig natuurarrangement naar de Noord Pantanal en de Amazone. De beste reistijd voor dit arrangement is vanaf mei/juni tm oktober. Tijdens het verblijf in de Pantanal is het overigens mogelijk om een extra full day excursie erbij te boeken om Jaguars te spotten in de Porto Jofre regio, ter plaatse bij te boeken in de lodge.

Uiteraard zijn wijzigingen nog mogelijk in het offertetraject. Het is immers een reis op maat.

- Laat de beschikbaarheid door BRS checken. Vervolgens kunt u de reis boeken. Om de reis te boeken, ontvangen wij graag de volgende gegevens:
 - Namen zoals vermeld in het paspoort
 - Geboortedata
 - Paspoortnummers
 - Adres voor vermelding op de factuur
 - Mobiel nummer waarop het reisgezelschap tijdens de reis bereikbaar is
 - Contactgegevens van kennis of familie die niet meegaat tijdens de reis
- Deze gegevens kunt u via het aanvraag tabblad van het reisvoorstel versturen. Uw gegevens worden via een beveiligde HTTPS verbinding naar ons verstuurd.

Uitkijkend naar uw reactie.

Hartelijke groet namens het BRS team,

Gustavo Lucena Lage
Reisadviseur

Reiscode: 7138

1.683,00 € p.p.

9 dagen
2 personen

✓ **WILDLIFE SPOTTEN IN DE
PANTANAL**

✓ **AMAZONE NATUUR BELEVING**

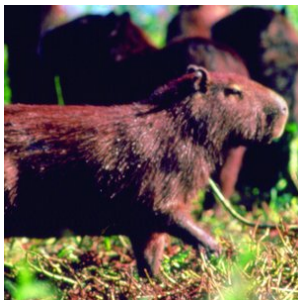
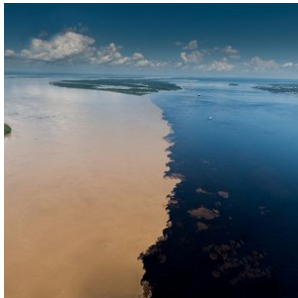
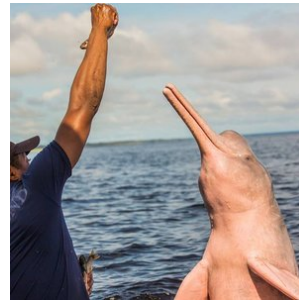

opmerkingen

- **Dag 01: 13 juni 2025 (Begin landarrangement)**
- **Dag 09: 21 juni 2025 (Einde landarrangement)**

Reissom landarrangement:

- **€ 1.683,- per persoon, op basis van deelname van 2 personen**

- Wij bieden verder een korting van € 50,- per persoon wanneer u deze reis boekt voor 20 februari 2025. Vervolgens gaan wij alle reisonderdelen boeken en sturen na ontvangst van alle bevestigde reiselementen (hier gaan een aantal dagen overheen) de reisbescheiden en factuur. De korting is geldig bij betaling per reguliere bankoverschrijving.
- De aanbetaling van deze reis bedraagt 20% van de reissom en het restant bedrag dient 6 weken voor vertrek te worden overgemaakt

Reissom vluchtarrangement:

- € 174,- per persoon, inclusief 1x ruimbagage (max 23kg) per persoon zie tabblad vluchtschema (dagprijs 10/02/2025)
- Wij adviseren de vluchten te boeken die in het tabblad vluchtschema van de offerte staan vermeld. Deze passen bij dit landarrangement. De vluchten kunt u zelf boeken of wij boeken het voor jullie. De vermelde prijs zijn dagprijzen en kunnen fluctueren. De vluchten dienen 100% aanbetaald te worden en worden separaat gefactureerd. Op het moment dat we de tickets daadwerkelijk uitgeven, is de prijs gegarandeerd. Hiervoor hebben wij alle gegevens nodig van de passagiers, zie info 'Boek uw reis'.

Voorwaarden voor annuleren, wijzigen en 'no show' van vluchten: aan ieder vliegticket zijn voorwaarden ten aanzien van wijzigen en annuleren verbonden. In de meeste gevallen betaalt u een vergoeding of toeslag hiervoor of is wijzigen van vluchtdatum, -tijd of -route niet mogelijk. U kunt een annuleringsverzekering afsluiten, zodat u gedekt bent, mocht er onverhoopt iets gebeuren waardoor de vluchten geannuleerd dienen te worden. Wanneer de airline zelf de vlucht annuleert of wijzigt en u accepteert deze wijziging niet, dan heeft u uiteraard recht op een full refund.

Inbegrepen:

- **Alle vermelde hotels en maaltijden, zie tabblad hotels**
Bij alle hotels is het ontbijt inbegrepen, tenzij anders vermeld.
- **Vervoer;**
Transfers kunnen op privé basis of in gezelschap van andere toeristen worden aangeboden. Bij de beschrijving wordt per transfer aangegeven of deze op privé basis is of in gezelschap van andere toeristen.
- **Excursies;**
Excursies die vermeld zijn in het excursie tabblad of de dag tot dag beschrijving.
- **Reisbegeleiding;**
Gedurende de reis bieden wij per bestemming in Brazilië lokale vertegenwoordiging ter plaatse bij wie u terecht kunt voor tips, reisondersteuning en optionele excursies. Zo geniet u van de vrijheid van het individuele reizen, maar wel altijd met ondersteuning ter plaatse.
- Op deze reis zijn de algemene voorwaarden van BRS van toepassing. <https://www.braziliereisspecialist.nl/footer-navigation/algemene-voorwaarden>
- **Duurzaam reizen:** Onze missie is niet alleen om u de adembenemende schoonheid van Brazilië te laten ervaren, maar ook om actief bij te dragen aan het behoud ervan. Door te kiezen voor een reis met Brazilië Reis Specialist, draagt u direct bij aan de herbebossingsinspanningen van de Black Jaguar Foundation. Voor elke boeking gaat een deel van de opbrengst naar het planten van bomen langs de Araguaia-rivier, een cruciale biodiversiteitscorridor die de Amazonerivier en de Cerrado-savanne met elkaar verbindt.
Elke reiziger die bij ons boekt, ontvangt een certificaat van de Black Jaguar Foundation als bewijs van de bijdrage aan dit transformerende project. Dit certificaat geeft niet alleen voldoening over de steun aan de natuur, maar dient ook als een blijvende herinnering aan uw unieke reiservaring in Brazilië. **Bekijk hier meer informatie over het project.**
- **Zekerheden;**
Brazilië Reis Specialist is lid van VZR Garant, VvKR, DRV en het Calamiteitenfonds. Hierdoor bent u ervan verzekerd dat BRS voldoet aan de strengste normen die aan een Nederlandse reisorganisatie gesteld kunnen worden. VZR Garant beschermt vooruitbetaalde reisgelden van reizigers die bij een VZR Garant-deelnemer een pakketreis boeken.

Alle reis- en verblijfsovereenkomsten zijn financieel gedekt door VZR-Garant conform de garantieregeling <https://vzr-garant.nl/reizigers>

- **Reisadvies Brazilië:**

Zorg ervoor dat je een reisverzekering afsluit die dekking biedt in geval van code oranje, corona, repatriëring en verlengd verblijf.

Het meest recente reisadvies voor reizen naar Brazilië kunt u vinden op de website van het Ministerie van Buitenlandse Zaken. <https://www.nederlandwereldwijd.nl/landen/brazilie/reizen/reisadvies>

Niet inbegrepen:

- **Bijdrage calamiteitenfonds** á € 2,50 per boeking
- **Boekingskosten** á € 15,- per persoon
- **Bijdrage VZR Garant** á € 7,50 per persoon
- **Alle vluchten.** Deze kunt u zelf boeken of via BRS, zie tabblad vluchtschema

Reisdetails

1. Cuiabá - Pousada UESO (Start arrangement)

Vanaf de luchthaven of het hotel is er een transfer naar Poconé, 100km verderop. Dan gaan we verder langs de beroemde natuurlijke weg Transpantaneira naar de Pousada UeSo - Estância Vitória - km 38. Op dit deel van de Transpantaneira kunt u al verschillende wilde dieren zien zoals kaaimannen, capivara's, jabiru ooievaars etc. Bij aankomst in de Pousada wordt de lunch geserveerd in buffetvorm (afhankelijk van de aankomsttijd op het vliegveld). Daarna is er een korte pauze. In de late namiddag maakt u een wandeling om dieren op te sporen. Het diner is in de lodge. Op verzoek kan na het diner een nachtsafari te voet worden georganiseerd om nachtdieren op te sporen. Vergeet niet uw zaklamp mee te nemen.

- Het verblijf in de lodge is op basis van volpension en met dagelijkse excursies inbegrepen

2. Pantanal - UESO Lodge (dag 2 van het 5-daagse arrangement)

s Ochtends om 5 uur voor het ontbijt beginnen we aan onze voetreis bij zonsopgang. Geniet van het ontwaken van de Pantanal, een natuurspektakel dat je niet mag missen. Na het ontbijt maak je een paardrijtocht (ook geschikt voor mensen zonder paardrijvervaring). De lunch is dan weer in de pousada. In de late namiddag rijden we naar Transpantaneira om enkele zoogdieren en vogels te zien zoals capibara's, Tuiuius (Jabirus), Jacares (kaaimannen). Misschien ontdekt de gids wel een miereneter of tapir in het wild. s Avonds keer je terug naar de lodge voor het avondeten.

3. Pantanal - UESO Lodge (dag 3 van het 5-daagse arrangement)

Na het ontbijt gaan we per boot op riviersafari. We rijden bewust zonder motor. Het lawaai van de motoren schrikt de schuwe vogels af, de andere dieren houden ook niet van dit lawaai. Na de lunch kun je relaxen bij het zwembad, er is tijd tot je beschikking. Daarna gaan we te voet op zoek naar apen. Het diner is in de lodge. Indien gewenst kan er na het diner een nachtsafari worden georganiseerd om dieren op te sporen die in de schemering actief zijn.

4. Pantanal - UESO Lodge (dag 4 van het 5-daagse arrangement)

Na het ontbijt nog een paardrijtocht door de pantaneiro velden. Ook voor mensen die geen ervaring hebben met paardrijden! (zachtmoedige paarden). En tijdens deze tocht kunnen we ook vogels en dieren spotten. Lunch in de herberg gevolgd door een pauze. In de middag doen we onze tweede boottocht, en kunnen we de zonsondergang bekijken.

5. Noordelijke Pantanal - Manaus

Vandaag wordt u opgehaald bij de lodge in de Pantanal en naar de luchthaven van Cuiaba gebracht. Aansluitend is er een vlucht naar Manaus (overstap onderweg). Na aankomst wordt u verwelkomd en op de luchthaven van Manaus en naar het hotel gebracht met een privé transfer.

- Zie tabblad hotels voor de accommodatie selectie tijdens uw verblijf in Manaus

6. Amazone Regenwoud - Amazon Turtle Lodge (Start arrangement)

De dag begint om 07:30 uur met een transfer per auto naar de Ceasa rivierhaven in Manaus, een rit van ongeveer 20 minuten. Vanaf hier volgt een tocht met een speedboot naar het dorp Careiro da Várzea, een reis van 30 minuten. Tijdens deze oversteek passeert de boot de beroemde 'Meeting of the Waters', waar de donkere Rio Negro en de zandkleurige Rio Solimões samenkomen zonder te mengen. Dit natuurfenomeen markeert het begin van de machtige Amazone-rivier, die vanaf hier naar de Atlantische Oceaan stroomt.

Na een korte stop bij de lokale fruitmarkt gaat de reis verder met een busrit van ongeveer 40 minuten over de Manaus-Porto Velho weg (BR-319) naar de Aracá-rivier. Hier ligt een boot klaar voor de volgende etappe.

De boottocht biedt een adembenemend uitzicht op de Amazone en voert langs uitgestrekte meren, kronkelende kreken, en traditionele gemeenschappen. Onderweg is er de kans om enorme waterlelies te bewonderen en een breed scala aan dieren te spotten, waaronder vogels, kaaimannen, vissen, slangen en apen. De reis naar de lodge zit vol verrassingen; op elk moment kan een wild dier zich laten zien.

De aankomst bij de **Amazon Turtle Lodge** staat gepland rond het middaguur. Bij aankomst wordt een lunchbuffet geserveerd met lokale specialiteiten zoals zoetwatervis, rundvlees, kip, salades, en exotisch fruit uit de Amazone.

In de middag staat een gemotoriseerde kanotocht op het programma, waarbij je de unieke omgeving van de lodge verkent. Tijdens deze tocht is er volop gelegenheid om dieren te observeren, zoals apen, luiaards, leguanen, spinnen en een grote diversiteit aan vogels.

Het diner wordt om 19:30 uur geserveerd in het restaurant van de lodge. Ook hier biedt het buffet een ruime keuze aan zoetwatervis, vlees, kip, salades en tropisch fruit. Eventuele allergieën of dieetwensen kunnen vooraf worden doorgegeven, zodat hier rekening mee gehouden kan worden.

Een dag vol avontuur en natuur in het hart van de Amazone komt ten einde, met een goede nachtrust in de rustgevende sfeer van de lodge.

7. Amazone Regenwoud - Amazon Turtle Lodge (Dag 2 arrangement)

Dag 2: Jungle-avonturen en natuurbeleving

De dag begint vroeg, om 05:30 uur, met een zonsopgangtour. Dit is het perfecte moment om de Amazone tot leven te zien komen terwijl de eerste zonnestralen de rivier en het omliggende regenwoud verlichten. De serene stilte wordt slechts doorbroken door het geluid van ontwakende vogels en dieren. Na deze bijzondere ervaring keert u terug naar de lodge voor een uitgebreid ontbijt.

Om 08:30 uur start een boeiende **jungle trekking** onder begeleiding van ervaren gidsen. Tijdens deze wandeling leert u essentiële overlevingstechnieken in de jungle, zoals het gebruik van lianen als touwen, het klimmen in bomen, het vinden van water, en zelfs jachtvaardigheden. De gids deelt ook interessante inzichten over de biodiversiteit en de vele soorten flora en fauna die in het regenwoud voorkomen.

Rond het middaguur wordt de lunch geserveerd in de lodge, met een selectie van lokale gerechten die de smaken van de Amazone weerspiegelen.

In de middag staat een kano-avontuur op het programma. Afhankelijk van de omstandigheden kunt u kiezen voor een kano met roeispanen of een gemotoriseerde kano. Dit is een ontspannen manier om de rivieren en kreken verder te verkennen. Tijdens deze tocht kunt u talloze vogels, apen en mogelijk zelfs luiaards observeren. Het rustige tempo van het varen geeft volop gelegenheid om de natuur in al haar glorie te bewonderen.

Na deze ontdekkingsstocht keert u terug naar de lodge, waar om 19:30 uur het diner wordt geserveerd. Na het diner is er tijd om te ontspannen en de unieke avondgeluiden van de Amazone in u op te nemen. U kunt relaxen bij het zwembad met een verfrissende **caipirinha** in de hand of een rustige wandeling maken door de prachtige Amazone-tuin van de Turtle Lodge. Beide opties bieden een perfecte afsluiting van een actieve en inspirerende dag in het hart van de jungle.

8. Amazone Regenwoud - Amazon Turtle Lodge (Dag 3 arrangement)

Dag 3: Lokale cultuur, piranha vissen en nachtelijk avontuur

De dag begint om 08:00 uur met een bezoek aan het huis van een **caboclo**, een lokale inwoner van de Amazone die geen Indiaan is maar leeft van de natuurlijke rijkdom van het regenwoud. Tijdens dit bezoek krijgt u een fascinerend inkijkje in hun dagelijks leven, gewoonten en tradities. U bezoekt onder andere rubber- en cassaveplantages en leert meer over het traditionele gebruik van deze gewassen. Er is volop gelegenheid om foto's te maken en meer te ontdekken over de harmonie waarin deze mensen leven met de natuur.

In de omliggende jungle verzamelt u samen met de gids en de caboclo vers fruit, paranoten, kruiden, groenten en specerijen. Terug in het huis krijgt u te zien hoe deze ingrediënten worden verwerkt en bereid in typische gerechten. U kunt enkele van deze unieke smaken proeven, een bijzondere culinaire ervaring die een echte connectie met de Amazone biedt.

Rond het middaguur keert u terug naar de lodge, waar de lunch wordt geserveerd. Tijdens deze maaltijd krijgt u de kans om enkele van de ingrediënten en gerechten te proeven die u eerder op de dag heeft leren kennen.

In de middag staat **piranha vissen** op het programma, een spannende activiteit waarbij u zelf deze iconische vissoort uit de Amazone probeert te vangen. Naast piranha's is er kans om andere vissoorten te zien en te vangen. Dit avontuur combineert ontspanning en plezier terwijl u geniet van de rust van de rivier en het omliggende regenwoud.

Na het diner, dat om 19:30 uur in de lodge wordt geserveerd, begint een nachtelijke kanotocht. Deze tocht is gericht op **wildobservatie en alligator spotten** met behulp van flitslicht. Het mysterieuze regenwoud komt tot leven in het donker, en met een beetje geluk ziet u kaaimannen, nachtelijke vogels en andere dieren. De spanning van de nacht en de geluiden van de Amazone maken dit tot een onvergetelijke ervaring.

Na deze avontuurlijke dag kunt u ontspannen en nagenieten bij het zwembad met een drankje of simpelweg genieten van de serene sfeer van de Amazone.

9. Amazone Regenwoud - Amazon Turtle Lodge (Einde arrangement)

Laatste dag - Ontbijt, 7:30 uur, waarna de terugtransfer naar Manaus plaatsvindt via dezelfde route als op dag 1.

Geplande aankomst in Manaus om 11:00 uur. De afzetplek kan bij een hotel of op het vliegveld zijn, afhankelijk van uw vervolgprogramma.

* Het is tevens mogelijk om later naar Manaus terug te keren indien u geen doorvlucht heeft vandaag. Zodoende kunt u in de ochtend nog genieten van de prachtige jungle omgeving van de Amazon Turtle Lodge.

Vluchtschema

Datum:	Van:	Naar:	Vertrek:	Aankomst:	Overstap:	Airline:
17/06/2025	Cuiabá	Manaus	16:45	23:20	1	LATAM, via Brasilia, bagage wordt doorgelabeld

Bestemmingen

1. Pantanal-Noord

Cuiabá, gelegen in het hart van Brazilië, vormt de toegangspoort tot het noordelijke gedeelte van de Pantanal, dat bekend staat als de ultieme plek om jaguars te spotten.

Dit immense laagland, dat tijdens het regenseizoen (december - maart) grotendeels overstroomt, is het grootste moerasgebied ter wereld. Met een indrukwekkende oppervlakte van ongeveer 150.000 vierkante kilometer is de Pantanal meer dan vier keer zo groot als Nederland. Dit unieke gebied biedt weelderige vegetatie, ontelbare riviertjes en meren, en staat bekend om zijn uitzonderlijke fauna. Hier kunt u de zeldzame en elegante jaguar, wilde papegaaien, miereneters, wilde zwijnen, capibara's, zwarte kaaimannen en meer dan 600 verschillende vogelsoorten, waaronder de imposante jabiru, bewonderen. Een safari door deze bijzondere wildernis is een unieke ervaring en biedt volop mogelijkheden om zeldzame vogels en dieren te spotten en te fotograferen.

Een bezoek aan de Pantanal is zonder twijfel een hoogtepunt van elke reis. Er zijn diverse lodges in verschillende comfortklassen beschikbaar, vaak op basis van volpension en inclusief dagelijkse excursies. Geniet van de authentieke gastvrijheid, comfortabele accommodaties en deskundige lokale gidsen die u zullen begeleiden op uw avontuurlijke ontdekkingsstocht door dit adembenemende natuurgebied.

Beste reistijd voor de Pantanal:

Het Pantanal landschap varieert per seizoen, maar blijft steeds prachtig. De jaarlijkse neerslag bedraagt gemiddeld 1500mm, voornamelijk tussen november en maart.

NAT-seizoen (januari-maart): De zomerregens revitaliseren de flora en fauna, met prachtige waterlandschappen en een rijke dierenwereld.

TUSSEN-seizoen (april-juni): Na de regens vormen zich lagunes die een rijke voedselbron vormen voor watervogels. Het weer is milder en dieren worden actiever.

DROOG-seizoen (juli-oktober): Het ideale moment voor dierenobservatie, met velden die drogen en dieren die zich verzamelen rond waterbronnen.

REGEN-seizoen (november-december): Er valt veel regen, maar niet genoeg voor overstromingen. Dit seizoen is perfect voor vogelobservatie.

Combinatie met andere natuurgebieden

De Noordelijke Pantanal kan perfect gecombineerd worden met een bezoek aan de adembenemende bestemmingen Chapada dos Guimarães en Nobres, want deze bestemmingen liggen op rijafstand van Cuiaba (2 uurtjes naar Chapada dos Guimarães).

Chapada dos Guimarães, een indrukwekkend nationaal park met majestueuze kliffen en watervallen, ligt op korte afstand van Cuiabá. Hier kunt u genieten van uitdagende wandelingen, panoramische uitzichten en unieke geologische formaties. Het is een paradijs voor avonturiers en natuurliefhebbers.

Nobres, gelegen in de buurt van Chapada dos Guimarães, is een verborgen juweeltje met kristalheldere rivieren en natuurlijke zwemgaten. Snorkel tussen kleurrijke vissen, ontdek ondergrondse grotten en bewonder de overvloedige biodiversiteit van dit ecologische paradijs.

Door een bezoek aan de Noordelijke Pantanal te combineren met Chapada dos Guimarães en Nobres, kunt u een unieke reiservaring beleven. Van het spotten van jaguars en het ervaren van het weelderige moerasgebied tot het verkennen van prachtige kliffen en het genieten van verfrissende wateractiviteiten, deze combinatie van bestemmingen biedt een gevarieerd en onvergetelijk avontuur.

Brazilië Reis Specialist kan u helpen bij het plannen van een op maat gemaakte reisroute, zodat u het beste uit uw bezoek aan de Noordelijke Pantanal, Chapada dos Guimarães en Nobres kunt halen. Laat ons uw reiswensen kennen en wij zorgen ervoor dat uw reis een onvergetelijke ervaring wordt.

Voor het zuidelijke gedeelte van de Pantanal kunt u beter uitwijken naar Campo Grande, waar u de Pantanal tevens met Bonito kunt combineren, waar je kan riviersnorkelen en genieten van prachtige natuur. Tussen Cuiaba en Campo Grande zijn nachtbusen beschikbaar of u kunt een binnenlandse vlucht nemen.

[Ontdek hier onze arrangementen voor de Zuidelijke Pantanal.](#)

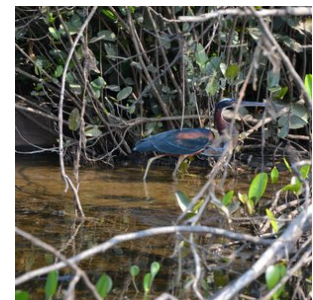
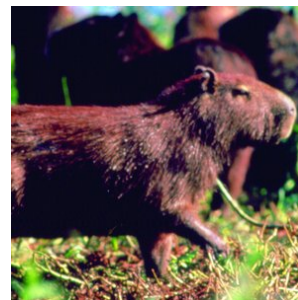
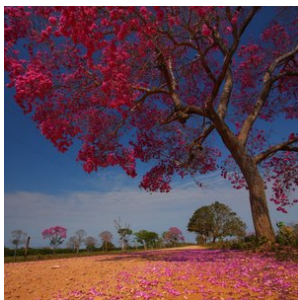
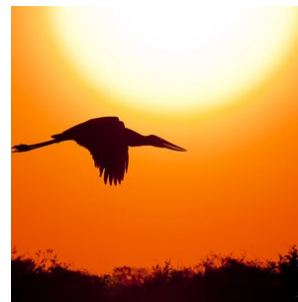
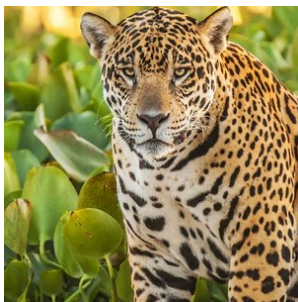

2. Amazone

Het Amazonegebied, met zijn weelderige tropische regenwouden en ongeëvenaarde biodiversiteit, is een van de meest indrukwekkende natuurgebieden ter wereld. Het immense regenwoud beslaat een oppervlakte zo groot dat Nederland er maar liefst 100 keer in past. Als toegangspoort tot dit groene paradijs fungeert de stad Manaus, een bruisend stadscentrum met een internationale luchthaven, ideaal voor avontuurlijke reizigers die de magie van de Amazone willen ontdekken.

Ontdek de Amazone: Een Avontuur van Contrast en Diversiteit

Rondom Manaus bieden talloze lodges bezoekers de mogelijkheid om zich volledig onder te dompelen in de geuren, kleuren en geluiden van het oerwoud. Dit is zonder twijfel een van de hoogtepunten van een reis door Brazilië. Maak kennis met de charmante roze rivierdolfijnen, de 'boto', ontmoet de vriendelijke en gastvrije lokale gemeenschappen, en bewonder de unieke flora en fauna die nergens anders ter wereld te vinden zijn.

De Amazone is niet uniform; het gebied bestaat uit diverse biomen met elk een eigen karakter. De Varzea-jungle rondom de Rio Negro, bijvoorbeeld, wordt tijdens het regenseizoen overstroomd door rivieren en droogt in het droge seizoen deels op. Hier ontdekt u een unieke dynamiek in flora en fauna die volledig afhankelijk is van de getijden van de rivier.

In contrast daarmee staan de Amazone-hooglanden, zoals de regio rondom **Presidente Figueiredo**, die een vaste en stabiele omgeving bieden. Deze hooglanden worden gekenmerkt door reusachtige bomen die tot wel 80 meter hoog reiken, weelderige watervallen, en een ecosysteem dat niet afhankelijk is van seizoensgebonden overstromingen. Presidente

Figueiredo, op slechts 107 kilometer van Manaus, staat bekend als het "**Land van Watervallen**" en biedt bezoekers spectaculaire natuurwonderen zoals de **Cachoeira de Iracema** en de **Cachoeira do Santuário**. Hier kunt u zwemmen in natuurlijke poelen, genieten van avontuurlijke wandelingen en de ongerepte schoonheid van het regenwoud verkennen.

Een Combinatiereis voor de Volledige Amazone-ervaring

Voor een complete Amazone-ervaring is een combinatiereis tussen de hooglanden en het Varzea-gebied sterk aan te raden. Verblijf bijvoorbeeld 3 nachten in een lodge in de omgeving van Presidente Figueiredo om te genieten van de watervallen en het hooglandregenwoud, en vervolgens 3 nachten in een lodge in het Varzea-gebied om de unieke overstromingsjungle te ervaren. Deze combinatie biedt een diepgaande kennismaking met de vele gezichten van het Amazonegebied en laat zien waarom het regenwoud wereldwijd tot de meest fascinerende natuurgebieden behoort.

Amazone Cruises: Een Luxe Alternatief

Liefhebbers van cruises kunnen de Amazone ontdekken vanaf het water. Wekelijks vertrekken er cruises vanuit Manaus, variërend van luxe schepen zoals de **Grand Amazon Cruise** tot intiemere Amazone-rivierboten. Deze cruises bieden een unieke kans om de uitgestrekte rivieren en verborgen zijtakken van de Amazone in alle comfort te verkennen.

Met zoveel diversiteit aan landschappen, activiteiten en ervaringen biedt het Amazonegebied een avontuur dat zowel onvergetelijk als onvervangbaar is. Dit is een bestemming die elke natuurliefhebber minstens één keer in zijn leven zou moeten ervaren.

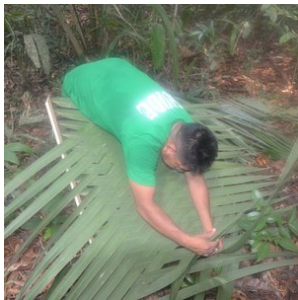
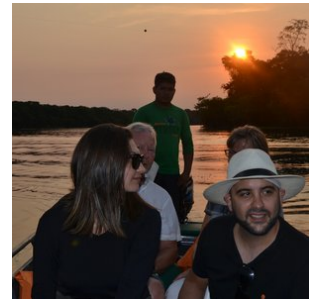

Hotels

Toeristenklasse Hotels

1. Pantanal - UeSo lodge Pantanal

*Kamer*type: Standaard 2-persoonskamer

Maaltijd type: Volpension

Aantal nachten: 4

Aantal kamers: 1

Locatie:

De UeSo lodge ligt ongeveer 140 km ten zuidoosten van Cuiaba langs de Transpantaneira, een onverharde weg van 150 km die het hart van de noordelijke Pantanal doorsnijdt.

Bereikbaarheid:

De transfer van Cuiaba naar de lodge duurt ongeveer 3 uur. De route naar de lodge loopt langs Poconé, een 18e eeuwse goudmijnstadje. Vanaf Poconé is het laatste stuk van 37 km langs de Transpantaneira een onverharde weg. De lodge ligt op slechts 500 m van de Transpantaneira temidden van een iets hoger gelegen stuk savannebos.

Grootte en structuur van de lodge:

De Zwitsers-Braziliaanse eigenaars van UeSo Pantanal maken er geen geheim van: dit is een bescheiden familiepension met een huiselijk tintje. Marcos verzorgt de paarden met alle liefde van de wereld, Conceição ruimt de kamers op en veegt het ongedierte van de veranda's, Pedro de gids verwelkomt de gasten en Dito zorgt voor het onderhoud - iedereen wordt van harte voorgesteld. UeSo is niet van plan 5* luxe te bieden, maar ze zorgen er wel voor dat de gasten zich thuis en goed verzorgd voelen.

UeSo biedt 18 eenvoudig ingerichte kamers, voorzien van airconditioning, plafondventilatoren en douches met warm water. Daarnaast biedt de lodge 5 chalets met uitzicht op het meer en een eigen veranda met schommelstoelen en hangmatten. Drie keer per dag worden regionale maaltijden in buffetvorm geserveerd in de eetzaal, die voorzien is van grote horren. De lodge heeft ook een klein dompelbad van waaruit paden uitwaaieren naar de omliggende tuin. Vanuit de lodge leidt een wandelpad naar een 17 meter hoge uitkijktoren, het perfecte uitkijkpunt om wilde dieren te spotten. Agoutis, primaten en tapirs worden hier vaak gezien.

Unieke kenmerken:

De bescheiden en gemakkelijke stijl van UeSo Pantanal is misschien wel geschikt voor mensen die genoeg nemen met ongepolijste huiselijke gezelligheid.

In de omgeving van de lodge kunt u een verscheidenheid aan ijsvogelsoorten, gestreepte reigers, koninklijke vorkstaarttyrannen, blauwkeel arendguana's, reuzentukans en reuzenotters zien. In de buurt van de lodge is een galerijbos waar veel vogelsoorten leven, zoals blauwkroontrogons, roodstaart Jacamars, gekraagde ara's, pottenbakkersvogels, lijnspechten en vos-rode boomklimmers. Maar ook veel andere zoogdiersoorten. U zult brulapen en kapucijnapen, tapirs, grote miereneters, kleine miereneters, moeras herten, gordeldieren, kapucijnapen, manenwolven, vossen en nog veel meer ontdekken.

Activiteiten

Paardrijden

In het verleden was paardrijden bijna de enige manier voor de inwoners om zich door de Pantanal te verplaatsen. Grijp de kans en laat de zachte paarden je door het prachtige landschap dragen. Maak je geen zorgen, het is geen probleem om te rijden, zelfs voor mensen zonder ervaring. Houd gewoon de teugels losjes in je handen en geniet van de rit.

Bootexcursie

Tijdens onze boottocht op de Rio Claro of Rio Novo (bijna bij de Pousada Estancia Vitoria) kun je veel vogels en kaaimannen zien of met een beetje geluk kun je ook de reuzenotters of tapirs observeren. Buiten het vissluitseizoen kun je proberen een piranha te vangen (sluitseizoen 01.11. tot 01.03). Om milieuredenen gebruiken we geen benzinemotoren.

Wandeltours

Onze wandeltours zijn speciaal ontworpen om de flora en fauna te observeren. Daarom lopen we heel langzaam en stil, omdat de dieren zeer gevoelig reageren op bewegingen en geluiden. Het is een goed idee om een verrekijker mee te nemen.

Optionele Jaguar tour (bij te boeken)

Boek de (optionele) Jaguar-spot-excursie van een hele dag in Porto Jofre erbij. Dit is een opwindende riviertocht per motorboot op zoek naar de jaguar in het Meeting of the Waters Conservation Area. Deze excursie wordt alleen aangeboden tijdens het laagwaterseizoen van juni tot november. Waarnemingen zijn vrijwel gegarandeerd.



2. Amazone regenwoud - Amazon Turtle Lodge

Kamer type: **Standaard 2-persoonskamer**

Maaltijd type: **Volpension**

Aantal nachten: **3**

Aantal kamers: **1**

Kom de Amazone beleven samen met de zeer ervaren natuurgidsen van de Amazon Turtle Lodge, in een prachtig ongerepte jungle omgeving. Bent u op zoek een zeer goede prijs/kwaliteit verhouding, dan bent u bij de Amazon Turtle lodge aan het juiste adres.

De excursies van de Amazon Turtle Lodge zijn echt een hoogtepunt van uw reis, omdat ze u in contact brengen met het zeer diverse oerwoud in de omgeving van de lodge.

Ze bieden er arrangementen aan van meerdere nachten, allen op basis van volpension en met dagelijkse excursies inbegrepen. Alle kamers hebben een privé badkamer met warm water en airconditioning.

Locatie:

De Amazon Turtle lodge ligt langs een meer, 70 km ten zuiden van Manaus, ver weg van andere lodges en in een ongerepte omgeving. De omgeving van de lodge bestaat uit verschillende biomen, zoals ondergelopen woud en hoger gelegen jungle. Het is er zeer vogelrijk in de omgeving. In het water kan je kaaimannen spotten, dolfijnen, dus de boottochten zijn fantastisch.

Bereikbaarheid:

De transfer naar de lodge duurt 3½ tot 4 uur. De transfer begint van hotel of luchthaven naar de haven in Manaus, gevolgd door een boottocht over de Amazonerivier naar Porto Careiro, waarbij onderweg de 'Ontmoeting der Wateren' wordt overgestoken. Vanaf hier gaat de transfer verder over land naar de opstapplaats voor een schilderachtige tocht per motorboot over de Mamori rivier naar de lodge van circa 40 minuten.

Grootte en structuur van de lodge:

Qua capaciteit is de Turtle lodge een middelgrote lodge, met 21 houten en stenen bungalows die verschillende gradaties van comfort bieden. De lodge is echter gebouwd op een hoger gelegen terrein en is verspreid over een groot gebied, zodat er veel ruimte is om rond en in de lodge te wandelen in de prachtige jungle tuinen vol met fruitbomen, vogels en aapjes

ook. Alle kamers zijn voorzien van airconditioning en de superieure klasse bungalows zijn wat moderner en ruimer van opzet. Het restaurant kijkt uit over een weelderige, centrale tuin, die leidt naar een open lounge en een hangmat.

ZWEMBAD

Na een dag vol excursies nodigt het zwembad je uit voor heerlijke ontspanning onder het genot van een drankje.

De Amazon Turtle lodge heeft ook een jungle trail van ruime een kilometer die je op eigen gelegenheid kan bewandelen.

Unieke kenmerken:

Wat de Turtle lodge onderscheidt van de meeste andere lodges is dat het ook een reeks gespecialiseerde pakketten aanbiedt, zoals survival pakketten met kamperen (in hangmatten) in de Amazone jungle. Wil je een nachtje survival toevoegen en overnachten in de jungle of alleen een speciaal diner in de jungle? Informeer bij ons naar de meerkosten.

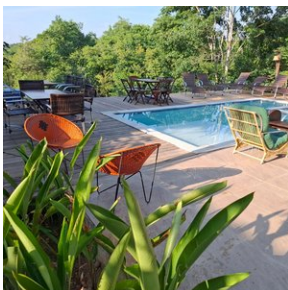
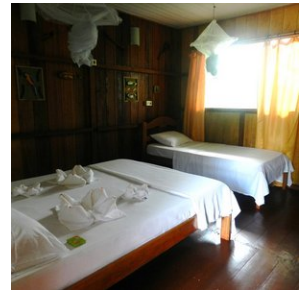
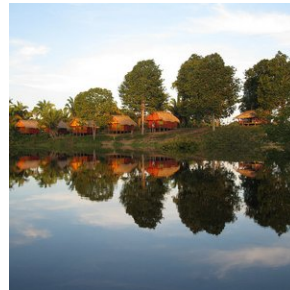
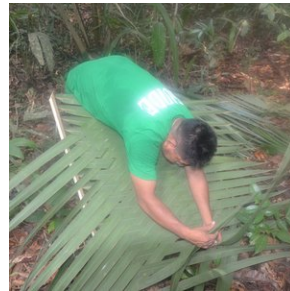
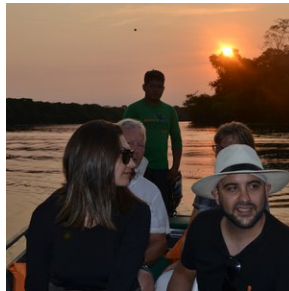
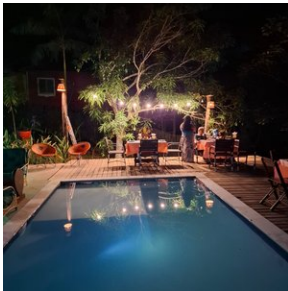

Excursies

Excursies inbegrepen

1. Ueso Lodge - excursies arrangement 4 dagen / 3 nachten

Dag 1: Luchthaven Cuiabá - Pousada UeSo Pantanal

Bij aankomst op de luchthaven wacht een gids met een bordje met je naam. Vervolgens rijd je naar het kleine goudzoekersstadje Poconé, 100 km verderop, en daarna verder langs de beroemde Transpantaneira naar de Pousada UeSo Pantanal - km 38. Onderweg zie je al verschillende wilde dieren zoals kaaimannen, capibara's en jabiru ooievaars. Bij aankomst wordt de lunch in buffetvorm geserveerd (afhankelijk van de aankomsttijd). Daarna volgt een korte pauze. In de late namiddag maak je een wandeling om dieren te spotten. Het diner is in de lodge. Op verzoek kan er na het diner een nachtsafari te voet worden georganiseerd. Vergeet je zaklamp niet.

Dag 2: Pousada UeSo - Pantanal

Om 5 uur 's ochtends, voor het ontbijt, begin je aan een voetreis bij zonsopgang. Geniet van het ontwaken van de Pantanal, een natuurspektakel dat je niet mag missen. Na het ontbijt volgt een paardrijtocht, ook geschikt voor mensen zonder paardrijervaring. De lunch is weer in de pousada. Na de siësta maak je een boottocht op de nabijgelegen Rio Nova of Rio Claro. Met wat geluk zie je een familie reuzenotters en veel vogels, evenals enkele andere zoogdieren, misschien zelfs een tapir. Het avondeten is in de lodge. Indien gewenst kan er na het diner een nachtsafari worden georganiseerd om dieren te observeren die in de schemering actief zijn.

Dag 3: Pousada UeSo Pantanal

Na het ontbijt maak je een tweede wandeling op zoek naar wilde dieren. Na de lunch kun je uitrusten bij het zwembad of genieten van wat vrije tijd. In de late namiddag rijd je naar de Transpantaneira om enkele zoogdieren en vogels te zien zoals capibara's, tuiuius (jabirus) en jacarés (kaaimannen). Misschien ontdekt de gids wel een miereneter of tapir in het wild. 's Avonds keer je terug naar de lodge voor het avondeten.

Dag 4: Pousada UeSo Pantanal - Luchthaven Cuiabá of een andere lodge aan de transpantaneira

Ontbijt in de Pousada UeSo Pantanal. Na het ontbijt volgt de transfer naar de luchthaven. Bij een late vlucht, maak je 's ochtends nog een excursie te voet of te paard. In dat geval is de transfer naar de luchthaven na de lunch.

- Een Engelstalige gids is inbegrepen
- Het paardrijden is optioneel. Indien u niet wenst te paardrijden, dan geven we dit bij de boekingsaanvraag door aan de lodge. Ze zijn hierin heel flexibel en de gids zal samen met u een alternatieve tour bespreken zoals een wandeling of boottocht.
- Bovenstaand schema is indicatief. Hier kan door de lodge van worden afgeweken, vanwege logistiek. Op de aankomstdag bespreekt de gids samen met u het programma voor de komende dagen en hij houdt rekening met uw specifieke wensen.

2. Amazon Turtle Lodge - excursies

Overzicht 4 dagen / 3 nachten programma bij Amazon Turtle Lodge

Ontdek de ongerepte schoonheid van de Amazone tijdens een compleet en gevarieerd programma van 4 dagen en 3 nachten. Verken het regenwoud, leer over de lokale cultuur en geniet van avontuurlijke activiteiten, allemaal onder begeleiding van een ervaren Engelssprekende gids.

Dag 1: Aankomst en kennismaking met de Amazone

Uw avontuur begint met een schilderachtige reis naar de Amazon Turtle Lodge, waarbij u de beroemde 'Meeting of the Waters' passeert, waar de donkere Rio Negro en de zandkleurige Rio Solimões samenkomen. Onderweg vaart u langs traditionele dorpen, meren en kreken en kunt u wildlife spotten, zoals vogels, apen en kaaimannen. Na aankomst geniet u van een lunchbuffet met lokale specialiteiten en verkent u de omgeving tijdens een gemotoriseerde kanotocht. Tijdens deze tocht maakt u kennis met de indrukwekkende biodiversiteit van de Amazone.

Dag 2: Jungle trekking en kanoën

De dag begint vroeg met een zonsopgangtour, een magische ervaring waarbij u de natuur ontwaakt ziet in het ochtendlicht. Na het ontbijt start een jungle trekking waarin de gids u leert over survivaltechnieken, zoals het vinden van water, het gebruik van lianen en jachtvaardigheden. U ontdekt ook meer over de unieke flora en fauna van het regenwoud.

In de middag staat een kano-avontuur op het programma. Terwijl u rustig door kreken en rivieren peddelt, heeft u de kans om vogels, luiaards en apen te observeren. De dag eindigt met een diner en ontspanning in de lodge, waar u kunt genieten van de serene omgeving.

Dag 3: Lokale cultuur en nachtelijk avontuur

Deze dag richt zich op de cultuur van de Amazone. U bezoekt een caboclo-huis, waar u leert over de leefstijl van de lokale inwoners. U ziet hoe rubber en cassave worden geproduceerd en verzamelt samen met de gids fruit, kruiden en specerijen uit de jungle. Na de lunch in de lodge kunt u deelnemen aan piranha vissen, een spannende activiteit in de rustige wateren van de Amazone.

's Avonds volgt een nachtelijke kanotocht voor wildobservatie. Met een zaklamp speurt u het donkere regenwoud af en krijgt u de kans om alligators en andere nachtelijke dieren te spotten – een onvergetelijke ervaring.

Dag 4: Terugreis naar Manaus

Na het ontbijt neemt u afscheid van de lodge en begint u aan de terugreis naar Manaus. U keert terug met prachtige herinneringen aan een unieke en avontuurlijke reis door de Amazone.

Inclusief:

- Alle transfers van en naar de lodge
- Overnachtingen in de Amazon Turtle Lodge
- Dagelijkse maaltijden, volpension (buffet met lokale specialiteiten)
- Alle excursies met een Engelssprekende gids
- Gebruik van benodigde uitrusting voor activiteiten, zoals kano's en visgerei

Dit programma biedt een perfecte balans tussen avontuur, ontspanning en inzicht in de rijke cultuur en natuur van de Amazone