



## Reisinspiratie 6554 - Rondreis Brazilië, oktober 2023 PDF

Hierbij presenteren wij u het reisplan voor uw natuurlijke rondreis door Brazilië in oktober 2023. U begint uw avontuur in de Noordelijke Pantanal met een bijzonder verblijf in Porto Jofre, gericht op het spotten van Jaguars. Daarna volgt een self-drive richting Chapada dos Guimaraes en Nobres; twee natuurgebieden die uitstekend samengaan met de Noordelijke Pantanal. Als afsluiting hebben we een bezoek aan Lencois Maranhenses voor u in petto.

Uiteraard zijn wijzigingen nog mogelijk in het offertetraject. Het is immers een reis op maat. Neem het rustig door en dan verneem ik graag uw terugkoppeling.

- Om het landarrangement te boeken, ontvangen wij graag de volgende gegevens:
  - Namen zoals vermeld in het paspoort
  - Geboortedata
  - Paspoortnummers
  - Adres voor vermelding op de factuur
  - Mobiel nummer waarop het reisgezelschap tijdens de reis bereikbaar is
  - Contactgegevens van kennis of familie die niet meegaat tijdens de reis
- Deze gegevens kunt u via het aanvraag tabblad van het reisvoorstel versturen. Uw gegevens worden via een beveiligde HTTPS verbinding naar ons verstuurd.

Uitkijkend naar uw reactie.

Hartelijke groet namens het Brazilië Reis Specialist team,

Gustavo Lucena Lage  
Reisadviseur

Reiscode: 6554

**4.598,00 €** p.p.

16 dagen  
2 personen

- ✓ **JAGUARS SPOTTEN IN DE WILDRIJKE NOORDELIJKE PANTANAL, PORTO JOFRE**
- ✓ **SELF-DRIVE AVONTUUR DOOR CHAPADA DOS GUIMARAES EN NOBRES**
- ✓ **ONGEREPTEN SCHOONHEID ONTDEKKEN IN NOBRES**
- ✓ **WANDELEN OP DE UNIEKE ZANDDUINEN EN ZWEMMEN IN DE MEREN VAN LENCOIS MARANHENSE**
- ✓ **ERVAAR DE DIVERSITEIT VAN BRAZILIAANSE ECOSYSTEMEN**
- ✓ **ZIE TABBLAD HOTELS VOOR DE ACCOMMODATIE SELECTIE**

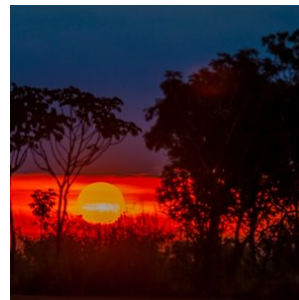
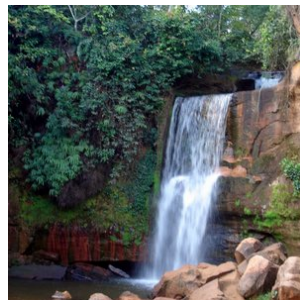

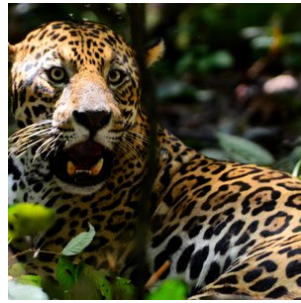

## opmerkingen

---

- **Dag 01: 17 oktober 2023 (Begin landarrangement)**
- **Dag 16: 01 november 2023 (Einde landarrangement)**

### Reissom landarrangement:

- **€ 4.598,- per persoon, op basis van deelname van 2 personen**
  - **Wij bieden verder een korting van € 100,- per persoon wanneer u deze reis boekt voor 29 augustus 2023. Vervolgens gaan wij alle reisonderdelen boeken en sturen na ontvangst van alle bevestigde reiselementen (hier gaan een aantal dagen overheen) de reisbescheiden en factuur. De korting is geldig bij betaling per reguliere bankoverschrijving.**
- **De aanbetaling van deze reis bedraagt 20% van de reissom en het restant bedrag dient 6 weken voor vertrek te worden overgemaakt**

### Inbegrepen:

- **Alle vermelde hotels en maaltijden, zie tabblad hotels**  
Bij alle hotels is het ontbijt inbegrepen, tenzij anders vermeld.
- **Vervoer;**  
Transfers kunnen op privé basis of in gezelschap van andere toeristen worden aangeboden. Bij de beschrijving wordt per transfer aangegeven of deze op privé basis is of in gezelschap van andere toeristen.
- **Autohuur Self-drive, van 23 - 27 oktober (Cuiaba pick up and drop off)**  
**Categorie GX Jeep renegade 1.3 of vergelijkbaar, A/C, automaat - air conditioning, vrij aantal kilometers, Inclusief de volgende verzekeringen:**
  - Full protection: CDW in case of collision, fire, theft and robbery of the vehicle with limited deductible (co-participation): up to BRL 2000.00 for the categories C and F; BRL 4000 for the categories FX, M, R, RX, G and GX; up to BRL 4500 for category L; BRL 7500 for the remaining categories, except category P (BRL 7000).
  - Third party liability coverage: property damage up to BRL 50,000.00, bodily injury up to BRL 100,000.00 and moral damage up to BRL 5000,00. Only in the case of property damage there will be a co-participation to a limit of BRL 1000,00 unless the customer is found not responsible for the damage
    - \*ter plaatse is het mogelijk om uw eigen risico af te kopen of te reduceren.
- **Excursies;**  
Excursies die vermeld zijn in het excursie tabblad of de dag tot dag beschrijving.
- **Reisbegeleiding;**  
Gedurende de reis bieden wij per bestemming in Brazilië lokale vertegenwoordiging ter plaatse bij wie u terecht kunt voor tips, reisondersteuning en optionele excursies. Zo geniet u van de vrijheid van het individuele reizen, maar wel altijd met ondersteuning ter plaatse.

- Op deze reis zijn de algemene voorwaarden van BRS van toepassing. <https://www.braziliereisspecialist.nl/footer-navigation/algemene-voorwaarden.html>
- **Zekerheden;**  
Brazilië Reis Specialist is lid van VZR Garant, VvKR, DRV en het Calamiteitenfonds. Hierdoor bent u ervan verzekerd dat BRS voldoet aan de strengste normen die aan een Nederlandse reisorganisatie gesteld kunnen worden. VZR Garant beschermt vooruitbetaalde reisgelden van reizigers die bij een VZR Garant-deelnemer een pakketreis boeken. Alle reis- en verblijfsovereenkomsten zijn financieel gedekt door VZR-Garant conform de garantieregeling <https://vzr-garant.nl/reizigers>
- **Reisadvies Brazilië:**  
Zorg ervoor dat je een reisverzekering afsluit die dekking biedt in geval van code oranje, corona, repatriëring en verlengd verblijf.

Het meest recente reisadvies voor reizen naar Brazilië kunt u vinden op de website van het Ministerie van Buitenlandse Zaken. <https://www.nederlandwereldwijd.nl/landen/brazilie/reizen/reisadvies>

#### Niet inbegrepen:

- **Bijdrage calamiteitenfonds** á € 2,50 per boeking
- **Boekingskosten** á € 15,- per persoon
- **Bijdrage VZR Garant** a € 7,50 per persoon
- **Alle vluchten. Deze kunt u zelf boeken of wij sturen hiervoor een aparte offerte.**

## Reisdetails

---

### 1. Cuiaba - Hotel Porto Jofre

Vandaag start het Pantanal arrangement. U wordt opgehaald bij het hotel in Cuiaba en met een transfer naar Porto Jofre gebracht. Het is een traject van circa 250 km, met een groot deel ervan over de beroemde (en onverharde) Transpantaneira weg met aan weerszijden de wetlands van de Pantanal. De transfer heeft een rustig tempo met stops onderweg, waardoor er de gelegenheid is om wildlife te spotten. Op dit deel van de Transpantaneira kunt u al verschillende wilde dieren zien zoals kaaimannen, capivara's, jabiru ooievaars etc.

Na aankomst is er de gelegenheid om in te checken en de omgeving te verkennen. Diner wordt in de lodge geserveerd. De komende dagen verblijft u in Porto Jofre om op zoek te gaan naar de illusieve Jaguar.

- Zie tabblad hotels voor de accommodatie selectie tijdens uw verblijf in Porto Jofre. Het verblijf is op basis van volpension, dus alle maaltijden zijn inbegrepen.

### 2. Hotel Porto Jofre - (Dagexcursie, Pantanal Jaguars spotten, boot tour) - (PJE1)

Na het ontbijt vertrekt u voor een bootexcursie (dagexcursie) om Jaguars te spotten. Zorg dat u uw camera en verrekijker bij de hand heeft. De stuurman (local) speurt de oevers af op zoek naar deze prachtige dieren. Eenmaal terug kunt u genieten van een heerlijk diner en vervolgens de dagelijkse ervaringen op u in laten werken. Tussen juli en oktober is de kans zeer groot dat u Jaguars ziet, maar ook indrukwekkende reuzenrivierotters en andere wilde dieren.

### **3. Hotel Porto Jofre - (Dagexcursie, Pantanal Jaguars spotten, boot tour) - (PJE1)**

Na het ontbijt vertrekt u voor een bootexcursie (dagexcursie) om Jaguars te spotten. Zorg dat u uw camera en verrekijker bij de hand heeft. De stuurman (local) speurt de oevers af op zoek naar deze prachtige dieren. Eenmaal terug kunt u genieten van een heerlijk diner en vervolgens de dagelijkse ervaringen op u in laten werken. Tussen juli en oktober is de kans zeer groot dat u Jaguars ziet, maar ook indrukwekkende reuzenrivierotters en andere wilde dieren.

### **4. Porto Jofre - Araras Eco Lodge**

Vandaag eindigt het Jaguar avontuur en hopelijk heeft u deze mooie dieren kunnen spotten in hun natuurlijke omgeving. Na het ontbijt wordt u opgehaald en met een transfer gebracht naar de de Araras Eco Lodge, halverwege de Transpantaneira gelegen, waar u een heel ander gebied van de Pantanal gaat ontdekken. Na aankomst is er met de gids een verkennende wandeling van de omgeving, ook worden diverse projecten getoond die het behoud van het ecotoerisme bevorderen. Na het diner volgt er een nachtwandeling om wildlife te spotten.

- Verblijf op basis van volpension in de Araras Eco Lodge

### **5. Pantanal - Araras Eco Lodge (Dag 2, Pantanal arrangement)**

Op de tweede dag van uw verblijf in de Araras Eco lodge, gelegen aan de Transpantaneira in de Pantanal, begint u de dag met een heerlijk ontbijt. Daarna gaat u op een fotografische safari en maakt u een tocht met een roeiboot. Tijdens de droogteperiode kunt u genieten van een lunch naast de rivier en anders in de pousada. In de namiddag staat er een wandeling op het programma die leidt naar de beroemde Bugio-toren van 25 meter hoog. Na het avondeten gaat u op pad voor nog een nachtelijke wildlife speurtocht, bekend als "focagem noturna".

### **6. Pantanal - Araras Eco Lodge (Dag 3, 4-daagse Pantanal arrangement)**

Op de derde dag van uw arrangement in de Araras Eco lodge, begint u de ochtend met een smakelijk ontbijt. Daarna maakt u een wandeling over de Rondon-trail die u naar de Tuiuiu-toren van 12 meter hoogte brengt. Na deze wandeling kunt u genieten van een heerlijke lunch. In de middag staat er een paardrijtocht van 2 tot 3 uur op het programma. De dag wordt afgesloten met een diner, gevolgd door een typische Pantaneiro avond bij het kampvuur (Lual Pantaneiro) of een informatieve lezing.

### **7. Noordelijke Pantanal - Cuiabá - Chapada dos Guimarães (Start Self-drive)**

Vandaag eindigt het arrangement in de Pantanal. U wordt met een transfer naar het autoverhuurbedrijf in Cuiaba gebracht. Aansluitend start de Self-drive naar het natuurgebied Chapada dos Guimarães. Oplevering van de huurauto in Cuiabá, waarna u verder reist naar het natuurpark. De rest van de dag kunt u naar eigen inzicht besteden en de omgeving verkennen.

Deze autorondreis biedt u de mogelijkheid om de verborgen schatten van Mato Grosso te ontdekken, zoals het nationale park 'Chapada dos Guimarães', gelegen op 64 km afstand van Cuiabá, en Bom Jardim in Nobres gelegen.

- Zie tabblad hotels voor de accommodatie selectie tijdens uw verblijf in Chapada dos Guimarães

## **8. Chapada dos Guimarães (Self-drive) (dag 2) - Volledige dagtour naar Cidade de Pedras en Vale do Rio Claro**

Vandaag is de 2e dag van het Chapada dos Guimarães Self-drive arrangement. Er staat een fantastische dagexcursie op het programma om het nationale park te ontdekken, samen met een Engelssprekende gids. U wordt opgehaald bij het hotel of jullie spreken af bij een meeting point.

## **9. Chapada dos Guimarães (Self-drive) - Nobres (Excursie Salobra rivier + Lagoa das Araras trail)**

Vandaag rijdt u verder naar Nobres en gaat u snorkelen bij de Aquarium en Salobra rivier in de middag. In de namiddag staat er een prachtige wandeling door het 'Lagoa das Araras' pad. Een Engelssprekende gids is niet inbegrepen vandaag. U wordt geholpen door lokale gidsen die ter plaatse aanwezig zijn.

- Zie tabblad hotels voor de accommodatie selectie tijdens uw verblijf in Bom Jardim - Nobres

## **10. Nobres - bezoek waterval "Cachoeira da Serra Azul" (Self-drive)**

Na de lunch rijdt u 32 km (waarvan 29 km onverharde wegen) naar een fazenda. Op het terrein van deze fazenda bevindt zich een van de mooiste watervallen van de staat Mato Grosso, met een schitterende blauwe lagune. Ze noemen het "Cachoeira da Serra Azul" (waterval van het blauwe plateau). Een uniek natuurspektakel dat u niet mag missen. Vooraf wordt u uitgerust met een zwemvest en snorkeluitrusting.

Vervolgens moet de rest van het traject naar de waterval te voet worden afgelegd. De route is een beetje spannend, dus neem zeker wandelschoenen mee. U loopt over een klein pad door een galerijbos, daarna klimt u ongeveer 250 stenen trappen omhoog en 250 trappen omlaag om de lagune te bereiken. In volledig afgezonderde, ongerepte natuur wordt u betoverd door het zicht, een grote blauw schitterende waterval spat voor u uit. Ga het water in om even heerlijk te zwemmen.

Na afloop loopt u weer terug over de trappen naar de auto. Het is mogelijk om halverwege de trappen de rest af te leggen via een 700 meter zipline, avontuur gegarandeerd. Indien u van de zipline gebruik wenst te maken, geef dit van tevoren aan de lokale gids door. Hiervoor berekenen ze een kleine toeslag, circa 10 euro per persoon.

Terugkeer naar de accommodatie in de namiddag, diner suggestie bij het restaurant Lukinhas, indien u verblijft in Bom Jardim.

## **11. Nobres - Cuiabá (Einde Self-drive) - Sao Luis**

Vandaag staat het laatste traject op het programma van de Self-drive. U rijdt terug naar Cuiabá, waar de huurauto wordt ingeleverd bij het autoverhuurbedrijf. Aansluitend is de vlucht naar Sao Luis. Hier wordt u verwelkomd op de luchthaven en met een prive transfer naar het hotel gebracht.

- Zie tabblad hotels voor de accommodatie selectie in Sao Luis

## 12. São Luis - Barreirinhas, excursie middag

Vandaag staat het traject van São Luis naar Barreirinhas op het programma. U wordt opgehaald bij het hotel in Sao Luis en met een transfer naar Barreirinhas gebracht, de toegangspoort tot Lençóis Maranhenses. Dit is een rit van circa 3 a 4 uur. Na aankomst kunt u inchecken en daarna staat er in de middag een excursie naar het prachtige Lençóis Maranhenses op het programma, in gezelschap van andere toeristen.

- Zie tabblad hotels voor de accommodatie selectie tijdens uw verblijf in Barreirinhas

## 13. Barreirinhas - riviertour Rio Preguiças & Caburé strand (SIB) (LECEX3)

Voor deze excursie wordt u opgehaald bij het hotel. Vroeg in de ochtend staat er een mooie boottocht op het programma langs de 'Preguiças' rivier die zich door het woestijnachtige gebied Lencois Maranhenses krult totdat het de zee bereikt . Onderweg komt u langs de pittoreske vissers nederzettingen van Vassouras, Mandacaru en Caburé. Op het einde van de dag keert u weer terug naar Barreirinhas, waar u wordt afgezet bij het hotel. Deze excursie wordt aangeboden in gezelschap van andere toeristen en onder begeleiding van lokale gidsen.

## 14. Lençóis Maranhenses - dagexcursie Nationale Park ATINS in 4x4 (SIB) (LECEX2)

Vandaag staat er een fantastische dagexcursie naar Lençóis Maranhenses bij Atins op het programma. U wordt voor in de ochtend opgehaald bij het hotel in Barreirinhas en aan het einde van de dag er weer afgezet. Deze excursie wordt aangeboden in gezelschap van andere toeristen en onder begeleiding van een lokale gids.

## 15. Lençóis Maranhenses - Vlucht over het Nationale Park (30 minuten)

Ontdek de adembenemende schoonheid van het 'Lençóis Maranhenses' Nationaal Park tijdens deze boeiende excursie. Uw avontuur begint wanneer we u ophalen bij uw hotel en u naar de nabijgelegen luchthaven brengen, klaar voor een betoverende vlucht.

Neem plaats in een klein, sfeervol vliegtuigje en bereid u voor op een indrukwekkende tocht van 30 minuten boven het weelderige parklandschap. Vanuit het vogelperspectief kunt u zich verwonderen over de spectaculaire contrasten tussen de sprankelende meren en de uitgestrekte zandduinen. Deze unieke mix van water en zand maakt het 'Lençóis Maranhenses' Nationaal Park tot een van de zeven natuurwonderen van de wereld.

Na de vlucht, vol van de indrukken en de schoonheid van het park, brengen we u terug naar het comfort van uw hotel. Dit is een ervaring die u niet mag missen, een onvergetelijke manier om Lençóis Maranhenses te ontdekken.

## 16. Barreirinhas - São Luis (einde arrangement)

Vandaag eindigt het verblijf in het prachtige natuurgebied Lençóis Maranhenses. U wordt opgehaald bij het hotel en met een transfer naar São Luis gebracht, waar u wordt afgezet op de luchthaven of het hotel. Einde arrangement.

## Vluchtschema

---

<b>Datum:</b>	<b>Van:</b>	<b>Naar:</b>	<b>Vertrek:</b>	<b>Aankomst:</b>	<b>Overstap:</b>	<b>Airline:</b>
---------------	-------------	--------------	-----------------	------------------	------------------	-----------------

17/10/2023	Sao Paulo GRU	Cuiabá	11:50	13:05	0	AZUL
27/10/2023	Cuiabá	São Luís	18:30	01:55, aankomst nacht van 27 op 28 oktober	1	LATAM, via Sao Paulo, bagage wordt doorgelabeld
01/11/2023	São Luís	Sao Paulo GRU	12:35	16:10	0	LATAM

## Bestemmingen

### 1. Cuiabá

Cuiabá is de hoofdstad van de Braziliaanse staat Matto Grosso. De stad dient als toegangspoort tot drie totaal verschillende, maar even imposante natuurgebieden: de zuidelijke Amazone, de noordelijke Pantanal en het nationale park Chapada dos Guimarães. Van deze drie gebieden wordt de noordelijke Pantanal het meest bezocht vanuit Cuiabá. Cuiabá zelf is een drukke en snelgroeïende stad met ruim een half miljoen inwoners. Het is een interessante mix van koloniale villa's en moderne wolkenkrabbers. Tijdens een bezoek aan de stad zijn er ook een aantal uitstekende musea te bezoeken zoals het museum 'Rondon do Indio', dat de grootste collectie ter wereld herbergt van kunstobjecten van inheemse bevolkingen.

Kortom, Cuiabá is de perfecte startplaats om diverse natuur bestemmingen te bezoeken in deze regio van Brazilië.

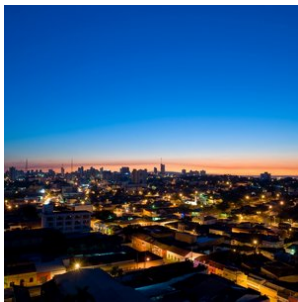

### 2. Pantanal-Noord

Cuiabá, gelegen in het hart van Brazilië, vormt de toegangspoort tot het noordelijke gedeelte van de Pantanal, dat bekend staat als de ultieme plek om jaguars te spotten.

Dit immense laagland, dat tijdens het regenseizoen (december - maart) grotendeels overstroomt, is het grootste moerasgebied ter wereld. Met een indrukwekkende oppervlakte van ongeveer 150.000 vierkante kilometer is de Pantanal meer dan vier keer zo groot als Nederland. Dit unieke gebied biedt weelderige vegetatie, ontelbare riviertjes en meren, en staat bekend om zijn uitzonderlijke fauna. Hier kunt u de zeldzame en elegante jaguar, wilde papegaaien, miereneters, wilde zwijnen, capibara's, zwarte kaaimannen en meer dan 600 verschillende vogelsoorten, waaronder de imposante jabiru, bewonderen. Een safari door deze bijzondere wildernis is een unieke ervaring en biedt volop mogelijkheden om zeldzame vogels en dieren te spotten en te fotograferen.

Een bezoek aan de Pantanal is zonder twijfel een hoogtepunt van elke reis. Er zijn diverse lodges in verschillende comfortklassen beschikbaar, vaak op basis van volpension en inclusief dagelijkse excursies. Geniet van de authentieke gastvrijheid, comfortabele accommodaties en deskundige lokale gidsen die u zullen begeleiden op uw avontuurlijke ontdekkingsstocht door dit adembenemende natuurgebied.

#### Beste reistijd voor de Pantanal:

Het Pantanal landschap varieert per seizoen, maar blijft steeds prachtig. De jaarlijkse neerslag bedraagt gemiddeld 1500mm, voornamelijk tussen november en maart.

NAT-seizoen (januari-maart): De zomerregens revitaliseren de flora en fauna, met prachtige waterlandschappen en een rijke dierenwereld.



**TUSSEN**-seizoen (april-juni): Na de regens vormen zich lagoons die een rijke voedselbron vormen voor watervogels. Het weer is milder en dieren worden actiever.

**DROOG**-seizoen (juli-oktober): Het ideale moment voor dierenobservatie, met velden die drogen en dieren die zich verzamelen rond waterbronnen.

**REGEN**-seizoen (november-december): Er valt veel regen, maar niet genoeg voor overstromingen. Dit seizoen is perfect voor vogelobservatie.

### **Combinatie met andere natuurgebieden**

De Noordelijke Pantanal kan perfect gecombineerd worden met een bezoek aan de adembenemende bestemmingen Chapada dos Guimarães en Nobres, want deze bestemmingen liggen op rijafstand van Cuiaba (2 uurtjes naar Chapada dos Guimarães).

Chapada dos Guimarães, een indrukwekkend nationaal park met majestueuze kliffen en watervallen, ligt op korte afstand van Cuiabá. Hier kunt u genieten van uitdagende wandelingen, panoramische uitzichten en unieke geologische formaties. Het is een paradijs voor avonturiers en natuurliefhebbers.

Nobres, gelegen in de buurt van Chapada dos Guimarães, is een verborgen juweeltje met kristalheldere rivieren en natuurlijke zwemgaten. Snorkel tussen kleurrijke vissen, ontdek ondergrondse grotten en bewonder de overvloedige biodiversiteit van dit ecologische paradijs.

Door een bezoek aan de Noordelijke Pantanal te combineren met Chapada dos Guimarães en Nobres, kunt u een unieke reiservaring beleven. Van het spotten van jaguars en het ervaren van het weelderige moerasgebied tot het verkennen van prachtige kliffen en het genieten van verfrissende wateractiviteiten, deze combinatie van bestemmingen biedt een gevarieerd en onvergetelijk avontuur.

Brazilië Reis Specialist kan u helpen bij het plannen van een op maat gemaakte reisroute, zodat u het beste uit uw bezoek aan de Noordelijke Pantanal, Chapada dos Guimarães en Nobres kunt halen. Laat ons uw reiswensen kennen en wij zorgen ervoor dat uw reis een onvergetelijke ervaring wordt.

Voor het zuidelijke gedeelte van de Pantanal kunt u beter uitwijken naar Campo Grande, waar u de Pantanal tevens met Bonito kunt combineren, waar je kan riviersnorkelen en genieten van prachtige natuur. Tussen Cuiaba en Campo Grande zijn nachtbusen beschikbaar of u kunt een binnenlandse vlucht nemen.

[Ontdek hier onze arrangementen voor de Zuidelijke Pantanal.](#)

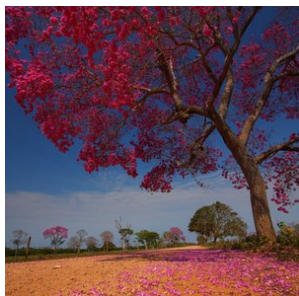
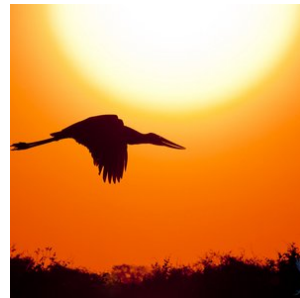
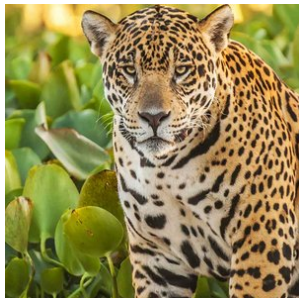

### 3. Chapada dos Guimarães

Gelegen op slechts 64 km van Cuiaba in Mato Grosso, treft u het majestueuze nationale park Chapada dos Guimarães aan. Dit park wordt gekenmerkt door zijn hoge bergplateaus (600 - 800 meter), millennia-oude rotsformaties en grotten, spectaculaire watervallen, schilderachtige wandelpaden en een rijke diversiteit aan flora en fauna. Het is een paradijs voor natuurliefhebbers en herbergt een van de zeldzaamste diersoorten van Brazilië, de 'Loboguará', ook bekend als de gemaande wolf. Ook vogelliefhebbers zullen gefascineerd zijn door de talloze unieke vogelsoorten die hier te vinden zijn.

Maar Chapada dos Guimarães biedt meer dan alleen adembenemende natuur. Het staat ook bekend om zijn archeologische en paleontologische rijkdom, waaronder talrijke prehistorische rotsschilderingen, waardoor het een interessante bestemming is voor geschiedenisliefhebbers. Daarnaast wordt de regio als heilig beschouwd door de inheemse bevolking en wordt het vaak geassocieerd met mystieke verhalen en ufologische verschijnselen, wat het een fascinerende bestemming maakt voor avontuurlijke reizigers en liefhebbers van folklore.

Het park biedt ook een scala aan activiteiten voor de avontuurlijke reiziger, van wandelen en vogels kijken tot raften en abseilen. Of je nu wilt ontspannen in de schoonheid van de natuur, de lokale cultuur wilt ontdekken, of een adrenaline-gevulde vakantie zoekt, Chapada dos Guimarães heeft het allemaal.

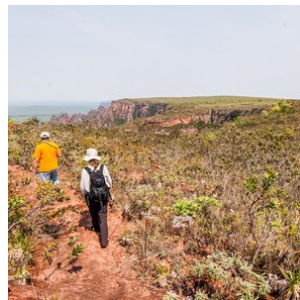
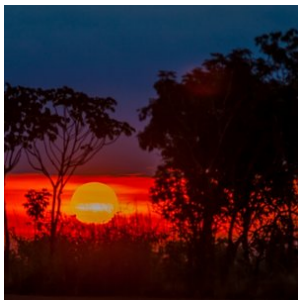
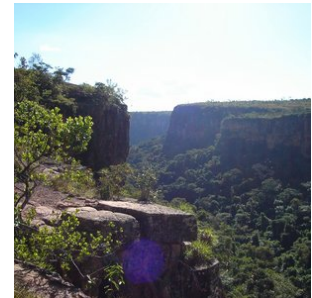
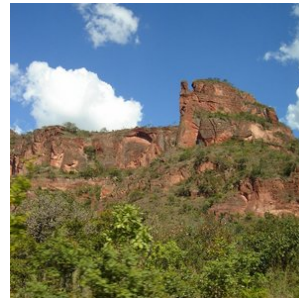
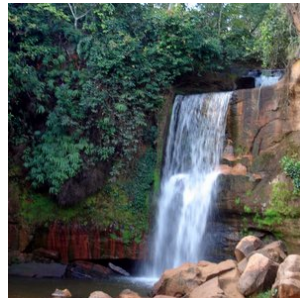

### 4. Nobres

Nobres, gelegen op ongeveer 2 uur rijden van zowel Cuiaba als het natuurreservaat Chapada dos Guimarães, is een verborgen parel in het hart van Brazilië. Het kleine dorpje Bom Jardim vormt de poort naar dit spectaculaire natuurgebied, omringd door rivieren en glasheldere lagunes.

Nobres staat vooral bekend om het riviersnorkelen. De transparante wateren geven u een uniek zicht op een breed scala aan zoetwatervis en plantensoorten. De ervaring wordt vaak vergeleken met die van Bonito, een bekende toeristische bestemming nabij de Zuidelijke Pantanal.

Een van de belangrijkste voordelen van Nobres is de strategische ligging. Het biedt uitstekende logistieke verbindingen met de Noordelijke Pantanal, Chapada dos Guimarães en zelfs de Zuidelijke Amazone, wat het een uitstekende uitvalsbasis maakt voor verder avontuur.

Bovendien bevindt Nobres zich in een overgangsgebied tussen de bergen en het Amazone regenwoud. Dit unieke ecosysteem leidt tot een bijzonder rijke biodiversiteit, waardoor het een geweldige plek is voor natuurliefhebbers en ecotoeristen.



## 5. São Luís

Met een bevolking van 700 duizend is de hoofdstad van de staat Maranhão een stad van uniek historisch en cultureel belang die helaas door de meeste toeristen vergeten wordt. Maranhão, de op een na grootste staat in Noordoost-Brazilië, vormt in feite een overgang tussen het noordoosten en Amazonia in verschillende opzichten. Het zuiden en oosten bestaan grotendeels uit halfdroog sertão en uitgestrekte gebieden met babaçu-palmen, terwijl het noorden en noordoosten bedekt zijn met equatoriaal bos en regelmatige regenval kennen. De stad São Luís zelf is een mix van een Amazone-rivierhaven en een noordoostelijke zeehaven gezegend met prachtige stranden. Cultuurhistorisch gezien is nergens in Brazilië de mengeling van Europese, Afrikaanse en inheemse tradities zo intens of zo rijk vertegenwoordigd in folklore.

São Luís deelt zijn Franse oorsprong met Rio de Janeiro, het werd opgericht in 1612 ter ere van koning Lodewijk XIII. Ondanks een bondgenootschap met de Tupinambá-indianen, was er weinig interesse vanuit Frankrijk en de nederzetting capituleerde twee jaar later aan de Portugezen. Een kortstondige bezetting door de Nederlanders tussen 1641 en 1644 maakte van São Luís de enige stad in Brazilië die door drie naties is bezet. Onder de Portugezen groeide de haven van São Luís dankzij de export van suiker en katoen totdat het plantagesysteem, gebaseerd op Afrikaanse slaven en inheemse arbeid, in de 19e eeuw in verval raakte. Tegenwoordig is de plattelandseconomie van Maranhão sterk afhankelijk van de verwerking van de vele derivaten van de babaçu-palm, terwijl rijstteelt belangrijk is op de overstromingsvlaktes van het Amazone-gedeelte van de staat.

De afgelopen jaren zijn er verschillende grote projecten ontwikkeld in Maranhão: het Serra dos Carajás-project, waarbij ijzererts uit 's werelds grootste afzetting per spoor naar de kust wordt gebracht, een gigantische aluminiumfabriek ten zuiden van São Luís en het strategische satellietlanceerstation in Alcântara. Deze initiatieven, samen met de ontdekking van olie, hebben de economie van de staat nieuw leven ingeblazen en migranten uit andere regio's aangetrokken.

Gebouwd op een eiland tussen twee rivieren, met uitzicht op de baai van São Marcos, is het centrum van São Luís compact, wat het mogelijk maakt de belangrijkste attracties van de stad te voet te waarderen. De koloniale architectuur van São Luís wordt beschouwd als een van de mooiste in Brazilië, vooral door het uitgebreide gebruik van Portugese tegels, aanwezig in een prachtig scala aan ontwerpen en kleuren. Het Reviver (Renovatie) project, gestart in 1989, heeft veel gedaan om het verval van deze kostbare historische schat te stoppen door de restauratie van ongeveer 200 gebouwen.

Onder de meest interessante zijn de Catedral da Sé, gebouwd door de jezuïeten in 1726 en het Palácio dos Leões, oorspronkelijk een Frans fort met een vleugje Versailles en nu de residentie en het kantoor van de gouverneur van de staat. De Igreja do Desterro, gebouwd tussen 1618 en 1641, heeft een opmerkelijke gevel en is de enige Byzantijnse kerk in Brazilië. De waterspuwers van de legendarische Fonte do Ribeirão (1796) bewaken de ingang van de ontsnappingstunnels die ooit naar de kerken van de stad leidden.

São Luís heeft een aantal goede musea die alle aspecten van de rijke geschiedenis en cultuur van de stad belichten, van heilige kunst en Afrikaanse religies tot hedendaagse kunst en de Salão de Bens Culturais, dat een uitgebreide tentoonstelling huisvest over Bumba-meu-boi. Deze unieke culturele traditie, die Portugese, Afrikaanse en Amerindiaanse invloeden vermengt, bereikt haar hoogtepunt in de feestelijkheden van eind juni, waarbij talloze groepen uit het binnenland afzakken naar de hoofdstad en door de straten dansen in een kleurrijk muzikaal spektakel.

Aan de overkant van de baai van São Marcos ligt een andere architectonische schat: Alcântara, de eerste hoofdstad van Maranhão, op het eerste stuk Braziliaanse kust dat de Portugezen met suikerriet beplantten. Ooit de rijkste stad in Brazilië, zijn de meeste oudere gebouwen nu in ruïnes, in schril contrast met de nabijgelegen ruimtevaartbasis.

Hoewel de zee de enige route biedt naar een groot deel van de lange, ongerepte kust van Maranhão, zijn er prachtige stranden gemakkelijk bereikbaar over de weg. Het dichtstbijzijnde strand bij São Luís is Ponta de Areia, terwijl Calhau het meest pittoresk is en Araçagi het mooist. Voorbij Araçagi, door palmbossen en over heuvels, ligt het bootbouwstadje São José do Ribamar en het charmante vissersdorpje Raposa.

370 km ten oosten van São Luís ligt het Nationaal Park Lençóis Maranhenses, een kustwoestijn van torenhoge duinen, waar hoge regenval meer dan 200 vierkante km lençóis (lakens) heeft gecreëerd, bezaaid met kristalheldere zoetwaterlagunes. Toegang tot dit spectaculaire ecosysteem en zijn unieke fauna kan worden verkregen via de stad Barreirinhas.



## 6. Lençóis Maranhenses

De grootste attractie van de regio is zonder twijfel het unieke natuurgebied Lençóis Maranhenses: een uitgestrekt duinlandschap aan de kust. Door de hoge regenval tijdens het regenseizoen vormen er zich tussen de enorme zandduinen kristalheldere lagunes die zich uitstrekken over een gebied van meer dan 200 vierkante km. Het is een adembenemende en unieke bestemming die een beroep doet op avontuurlijke reizigers die op zoek zijn naar een ongeëvenaarde natuurbeleving. Het duinlandschap, dat door de wind constant verandert, gecombineerd met het turkooisblauwe water van de lagunes, zorgt voor een bijna buitenaards schouwspel dat zijn weerga in de wereld niet kent.

Het plaatsje Barreirinhas fungeert als de toegangspoort tot dit spectaculaire ecosysteem. Vanuit hier kun je uitgebreide tours door de regio maken, waarbij je met een jeep door het fascinerende landschap rijdt en kunt zwemmen in tal van meren en lagunes. Het lokale leven in Barreirinhas zelf is ook de moeite waard om te ervaren, met zijn charmante straatjes, kleurrijke markten en warme, gastvrije inwoners.

De beste tijd om dit gebied te bezoeken is van januari tot juni, wanneer de lagunes en meren op hun volst zijn. In het droge seizoen verdwijnen ze grotendeels, maar zelfs dan blijft de schoonheid van de uitgestrekte zandduinen een bezoek meer dan waard.

Een andere niet te missen bestemming in de regio is het dorp Atins, gelegen aan de monding van de rivier Preguiças. Atins is bekend om zijn rustige, ongerepte stranden en sterke winden, waardoor het een populaire bestemming is voor kitesurfers. Dit afgelegen vissersdorp, bereikbaar per boot vanuit Barreirinhas, biedt een unieke combinatie van rust en avontuur. Vanuit Atins kun je ook naar Lençóis Maranhenses trekken, vaak minder druk dan vanuit Barreirinhas, wat zorgt voor een meer exclusieve ervaring van deze natuurlijke pracht. Atins zelf heeft charmante pousadas en kleine restaurants waar je de lokale gastronomie, voornamelijk gebaseerd op vis en zeevruchten, kunt proeven.

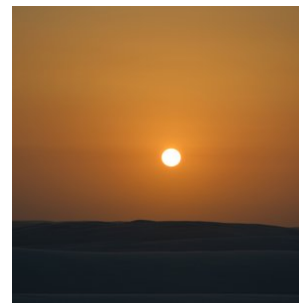
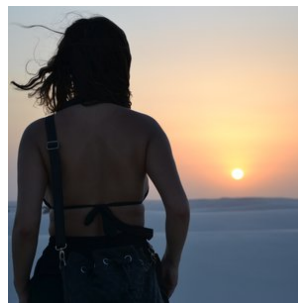

## Hotels

---

### Toeristenklasse Hotels

#### 1. Nobres - Pousada Rota das Águas

*Kamerstype:* **Standaard 2-persoonskamer**

*Maaltijd type:* **Ontbijt inbegrepen**

*Aantal nachten:* **2**

*Aantal kamers:* **1**

Pousada Rota das Águas is een recent gebouwde accommodatie en straalt een rustieke sfeer uit. De suites bieden een regionale decoratie van de Zuid Amazone. Uiteraard zijn de kamers van alle gemakken voorzien zoals airco, tv, minibar en een eigen badkamer. Iedere kamer heeft hangmatten om te relaxen omgeven door de prachtige tuin van de accommodatie. Een pure frisse lucht, rust, en ecotoerisme activiteiten kenmerken het verblijf in deze mooie pousada.

Er is gratis parkeergelegenheid op de accommodatie en gratis Wifi.



### Middenklasse hotels

#### 1. Chapada dos Guimarães - Pousada do Parque

*Kamerstype:* **Standaard 2-persoonskamer**

*Maaltijd type:* **Ontbijt inbegrepen**

*Aantal nachten:* **2**

*Aantal kamers:* **1**

Pousada do Parque ligt strategisch midden in de natuur van het Nationaal Park Chapada dos Guimarães, slechts 15 kilometer van het stadje Chapada dos Guimarães. Het is een ideale plek voor natuurliefhebbers, wandelaars en milieuactivisten die op zoek zijn naar een vriendelijke, comfortabele verblijfplaats met een ruime keuze aan activiteiten. Acht gezellige kamers zijn ingericht in een rustieke stijl en - in overeenstemming met de natuurlijke omgeving - hebben geen telefoon, tv of internet. Voor ontspanning zijn er faciliteiten zoals een zwembad, een veranda uitgerust met hangmatten, en een kleine fitnessruimte. Het Teta da Loba restaurant (prijzen gewonnen) biedt prachtige uitzichten en smakelijke, huisgemaakte gerechten bereid op een traditioneel houtfornuis.

Deze plek is perfect voor wie de alledaagse hectiek wilt ontvluchten en zich volledig wilt onderdompelen in de rust en schoonheid van de natuur. Daarnaast biedt de Lodge verschillende activiteiten aan zoals wandeltochten, vogelspotexcursies en avondwandelingen om de unieke flora en fauna van het gebied te ontdekken. Je kan op eigen gelegenheid de wandelpaden in de omgeving verkennen en er zijn een aantal uitkijktorens, ideaal om vogels te spotten en van de zonsondergang te genieten.

De combinatie van de prachtige locatie, de duurzame aanpak en de nadruk op een persoonlijke en warme gastvrijheid maakt Pousada do Parque tot een onvergetelijke bestemming voor iedereen die het Braziliaanse Cerrado-ecosysteem en de spectaculaire landschappen van Chapada dos Guimarães wilt verkennen.

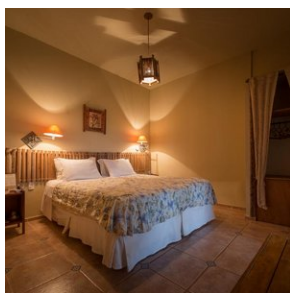
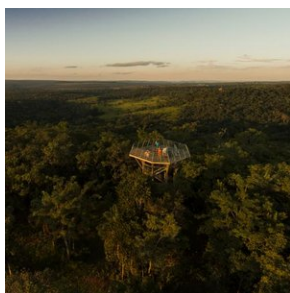

## 2. Lençóis Maranhenses - Hotel Porto Preguiças

*Kamer type:* **Standaard 2-persoonskamer**

*Maaltijd type:* **Ontbijt inbegrepen**

*Aantal nachten:* **4**

*Aantal kamers:* **1**

Dit mooie hotel bevindt zich tegenover de rivier 'Preguiças' in het dorp 'Barreirinhas' en beschikt over 2 zwembaden met een bar en ligbedden, een sportveld voor meerdere sporten en een fitnessruimte. Het biedt kamers met airconditioning, gratis WiFi en een goed ontbijtbuffet in het restaurant.

De kamers in bungalowstijl bieden een warme sfeer en zijn voorzien van een patio, een hangmat en uitzicht op de tuin. Verder beschikken ze over een 32-inch lcd-tv, een minibar en een badkamer met een haardroger. Het Porto Preguiças Resort ligt op 2 km van het centrum van Barreirinhas centrum en wordt omgeven door groene tuinen. Het is de perfecte uitvalsbasis om het nationale park Lençóis Maranhenses te ontdekken.

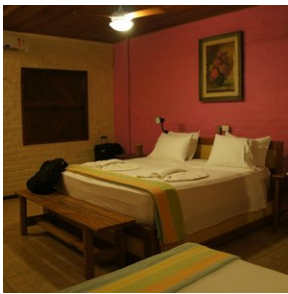

## Superieure klasse hotels

### 1. Porto Jofre - Hotel Pantanal Norte - (Jaguar regio)

*Kamerstype:* **Standaard 2-persoonskamer**

*Maaltijd type:* **Volpension**

*Aantal nachten:* **3**

*Aantal kamers:* **1**

Lodge-kenmerken en structuur:

Hotel Pantanal Norte is een comfortabele lodge aan de rivier met 36 ruime, van airconditioning voorziene kamers verdeeld over diverse vrijstaande bungalows met gedeelde veranda's. Sommige bungalows hebben uitzicht op de rivier, terwijl andere uitkijken op de interne tuin waar vaak capibara's en Hyacinth ara's te zien zijn. Maaltijden worden in buffetstijl geserveerd in het restaurant van de lodge, grenzend aan de centrale tuin en het aangename zwembadterras - ideaal voor een drankje bij zonsondergang. Een houten brug leidt vanaf het zwembadgebied over een lagune vol met Victoria Amazonica, de grootste waterlelie ter wereld. Aan de andere kant van de rivier liggen diverse steigers, het vertrekpunt voor de jaguar excursies, uitgevoerd in lichtgewicht aluminium boten.

Unieke kenmerken:

Gelegen in het hart van het jaguar gebied, specialiseert de lodge zich in jaguar-spotting arrangementen, beschikbaar tussen mei en oktober. Sightings zijn vrijwel gegarandeerd. Sterker nog, het 1090 km<sup>2</sup> grote "Meeting of the Waters" staatspark (waar de excursies plaatsvinden) kent één van de hoogste concentraties jaguars in de regio. Veel van deze jaguars laten zich gemakkelijk fotograferen tijdens hun dagelijkse activiteiten. Dit maakt Porto Jofre dé plek voor diegenen die prijswinnende foto's van jaguars willen schieten.

Zoals de naam al doet vermoeden, biedt Hotel Pantanal Norte het comfort en de stijl van een hotel, ideaal voor bezoekers die waarde hechten aan gemak en luxe.



### 2. Pantanal - Araras Eco Lodge

*Kamerstype:* **Standaard 2-persoonskamer**

*Maaltijd type:* **Volpension**

*Aantal nachten:* **3**

*Aantal kamers:* **1**

**Locatie:**

Araras Eco Lodge ligt ongeveer 135 km ten zuidoosten van Cuiaba, in de nabijheid van de Transpantaneira, een onverharde weg van 150 km die het hart van de noordelijke Pantanal doorsnijdt. De lodge kijkt uit over een prachtig mozaïek van oxbow-meren, savannegraslanden en boomeilanden.

Vervoer:

De transfer van Cuiaba naar de lodge duurt iets minder dan 3 uur. De route naar de lodge loopt langs Poconé, een 18e eeuwse goudmijnstadje. Vanaf Poconé is het laatste stuk van 33 km langs de Transpantaneira een onverharde weg.

Grootte en structuur van de lodge:

Araras is een van de top Lodges van de Noord-Pantanal met 22 ruime suites (13 DBL, 1 TPL en 8 QPL). Elke suite combineert modern comfort met die speciale touch van rustiek en mix met de natuur die gebruikelijk is voor safari lodges. Elke suite is uitgerust met split airconditioning, plafondventilatoren, boxspring bedden en een moderne badkamer met warm water douches. Elke suite heeft zijn eigen gezellige veranda, compleet met fauteuils en hangmatten. Uitgebreide maaltijden in buffetvorm worden geserveerd in het restaurant van de lodge, of onder de met palmbomen bedekte cabanas die het eveneens uitnodigende zwembad omringen, een tropisch paradijs op zich. Verschillende hangende houten paden lopen van de lodge naar drie uitkijktorens, waarvan de hoogste 25 meter hoog is! De torens zijn het perfecte uitkijkpunt om wilde dieren te spotten of gewoon te genieten van het panoramische uitzicht over het Pantanal landschap.

Unieke kenmerken:

Araras Eco Lodge blinkt niet alleen uit in comfort en stijl, de enorme ervaring en professionaliteit in het ecotoerisme komt tot uiting in elk aspect van de operatie, van het niveau van onderhoud en service in de lodge tot de zorg voor de veiligheid van de klant en de kwaliteit van hun gidsen. Araras is al sinds 1976 pionier op het gebied van duurzaam toerisme in de Pantanal en hun zorg voor het milieu is voorbeeldig. Het Hyacint ara behoud project is een van de vlaggenschip projecten van de lodge, die heeft geholpen de lokale populatie van deze iconische soort te verdrievoudigen. Andere initiatieven zijn het Giant Otter Conservation Project en het ASAS project, dat is opgezet om de illegale handel in vogels te bestrijden. De gidsen van Araras zijn bijzonder goed bekend met de avifauna van de Pantanal en de lodge biedt verschillende gespecialiseerde vogelarrangementen aan.

Niet uniek voor Araras, maar wel het vermelden waard is de (optionele) Jaguar-spot-excursie van een hele dag in Porto Jofre, een opwindende riviertocht per motorboot op zoek naar de jaguar in het Meeting of the Waters Conservation Area. Deze privé- of gezamenlijke excursie wordt alleen aangeboden tijdens het laagwaterseizoen van juli tm oktober. Waarnemingen zijn vrijwel gegarandeerd.

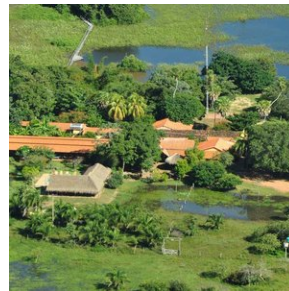
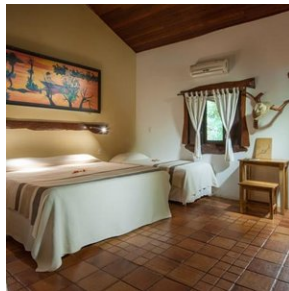

### 3. Sao Luis - Hotel Luzeiros

Kamer type: **Superieure 2-persoonskamer (met zeezicht)**

Maaltijd type: **Ontbijt inbegrepen**

Aantal nachten: **1**

Aantal kamers: **1**



Deze accommodatie in São Luis ligt op korte wandelafstand van het strand van Ponta do Farol. Hotel Luzeiros São Luis heeft goed uitgeruste kamers met een lcd-tv met kabelzenders. Het Luzeiros São Luis Hotel biedt een internationaal restaurant, een bar, een zwembad, een fitnesscentrum en 24-uursroomservice. Alle kamers zijn voorzien van airconditioning, een kluisje, een minibar en een haardroger.

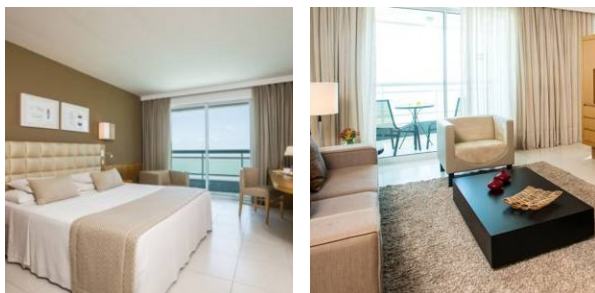

## Excursies

---

### Excursies inbegrepen

#### 1. Chapada dos Guimarães - Volledige dagtour (met 4x4) naar Cidade de Pedras en Vale do Rio Claro

Binnen de grenzen van het Nationaal Park Chapada dos Guimarães ligt de Cidade de Pedras, één van de meest spectaculaire plekken in deze regio met zijn opvallende en weelderige natuurlijke landschappen.

Deze magische plek staat bekend als het "mooiste uitkijkpunt van Chapada". De wandeltocht is gemakkelijk en ontspannen, waarbij je de iconische hoogtepunten van het gebied tegenkomt: torenhoge kliffen met hun rode gloed die zich tegen de horizon aftekenen, gebeeldhouwd door de tijd en die doen denken aan oude ruïnes maar volledig gevormd door de natuur.

De indrukwekkende kliffen rijzen tot wel 300 meter boven de grond uit en vormen enorme hoogteverschillen in het landschap. Langs het pad zijn verschillende uitkijkpunten die steeds een ander perspectief op het landschap bieden.

Vanaf de hoger gelegen delen kijk je uit over het Vale do Rio Claro, wat tevens de volgende stop van de tour is. Hier bezoek je eerst het bekende "Crista de Galo" uitkijkpunt met een panoramisch 360° uitzicht. Daarna volgt een verfrissende duik in het natuurlijke zwembad "Poço das Antas", zo genoemd vanwege de zeldzame tapir waarnemingen ter plaatse. De tour wordt afgerond met een spannende snorkeltocht in het Poço Verde, waarbij je kunt genieten van de onderwaterwereld met takken, kleine vissen en andere bewoners. Deze afdaling van de Rio Claro duurt ongeveer 10 minuten. Deze activiteit wordt aanbevolen voor diegenen die bekend zijn met snorkelen.

De excursie wordt aangeboden onder begeleiding van een Engelssprekende gids, in een 4x4 voertuig, aangezien er veel wordt gereden over zandwegen.

Tip; vraag bij je hotel of ze een lunchpakketje kunnen voorbereiden om te nuttigen tijdens de tour. Draag wandelschoenen en neem zwemkleding mee! Voor het snorkelen kan het prettig zijn als je van die rubberen waterschoenen bij je hebt. De gids neemt zwemvesten mee voor tijdens het snorkelen.

#### 2. Nobres - Riviersnorkelen Aquário Encantado & Rio Salobra (Self-drive)

Vandaag staat er een fantastische excursie op het programma. Rij hiervoor naar het startpunt van de excursie, 12 km verderop gelegen van Bom Jardim.

Na aankomst krijgt u de uitrusting uitgereikt (zwemvest + snorkel + schoenen die in het water kunnen). Vervolgens gaat u naar het Aquarium, een klein meer met meerdere bronnen waar het water door het gesteente naar boven komt, waardoor het water kristalhelder is. Het is er tot wel 6 m diep. In dit gedeelte kunt u alvast oefenen en verblijft u circa een

half uurtje. Vervolgens staat er een 700 meter riviersnorkel traject in de kristalheldere rivier 'Rio Salobra' op het programma. Dit duurt circa 50 minuten.

Na afloop wordt u weer naar het startpunt van de excursie gebracht waar ook geluncht kan worden (niet inbegrepen). Na de lunch rijdt u weer terug naar Bom Jardim.

\*Neem uw zwemkleding mee naar de excursie

### **3. Nobres - Excursie Lagoa das Araras Nobres (Self-drive)**

In de namiddag staat deze fantastische excursie op het programma. U kunt zelf naar het startpunt rijden, dichtbij Bom Jardim gelegen.

De Lagoa das Araras Nobres, wat letterlijk vertaald kan worden als de "Lagune van de Edelara's", is zoals de naam al doet vermoeden, een thuis voor tientallen ara's. Dit is tegenwoordig helaas vrij zeldzaam vanwege hun uitstervingsgevaar.

Desondanks vind je hier een overvloed aan deze kleurrijke vogels, van verschillende soorten. Vooral de Arara-Canindé, de blauw-gele ara, is er in grote aantallen.

De lagune is een paradijs voor natuurliefhebbers, met een rijke diversiteit aan flora en fauna. Het is een lust voor het oog, vooral voor natuur liefhebbers!

Als je een fervent liefhebber bent van wilde dieren, dan is dit dé plek voor jou.

De Lagoa das Araras Nobres bevindt zich in Vila Bom Jardim, aan de MT-241, 3 km van het centrum van Bom Jardim. Volg de borden: wanneer je een bord ziet met "Celso Materiais para Construção" en daaronder een rode pijl met "Lagoa das Araras", volg dan deze pijl.

Na aankomst leidt een korte wandelroute van slechts 200 meter je naar de lagune. Vermijd het dragen van slippers of sandalen; het is beter om dichte schoenen te dragen vanwege het rotsachtige pad.

Aan het einde van het pad verwelkomt de lagune je met een prachtig uitzicht. Het water is kristalhelder, weerspiegelt de lucht en de omliggende vegetatie, en biedt een adembenemend panorama.

De groene omgeving rondom de lagune heeft een typisch Pantanal-landschap, met verspreide Buriti palmbomen. Deze bomen zijn indrukwekkend groot. Wanneer de Buriti's uitdrogen, worden hun stammen hol en dienen als natuurlijke nestplaatsen voor vogels, vooral ara's. Ze trekken naar de toppen van deze palmbomen, ver weg van roofdieren, op zoek naar veiligheid.

Maar niet alleen ara's vinden hier hun thuis. Parkieten en papegaaien zijn ook dol op deze plek.

Je wordt getraakteerd op een waar vogelfestival, met vogels van allerlei kleuren, groottes en zang. Je kunt alles met het blote oog zien, maar een verrekijker kan handig zijn.

We raden aan om aan het eind van de middag, rond 16:30 uur, te bezoeken, zodat je kunt genieten van de adembenemende zonsondergang over de Lagoa das Araras Nobres.

### **4. Nobres - bezoek waterval "Cachoeira da Serra Azul" (Self-drive)**

Na de lunch rijdt u 32 km (waarvan 29 km onverharde wegen) naar een fazenda. Op het terrein van deze fazenda bevindt zich een van de mooiste watervallen van de staat Mato Grosso, met een schitterende blauwe lagune. Ze noemen het "Cachoeira da Serra Azul" (waterval van het blauwe plateau). Een uniek natuurspektakel dat u niet mag missen. Vooraf wordt u uitgerust met een zwemvest en snorkeluitrusting.

Vervolgens moet de rest van het traject naar de waterval te voet worden afgelegd. De route is een beetje inspannend, dus neem zeker wandelschoenen mee. U loopt over een klein pad door een galerijbos, daarna klimt u ongeveer 250 stenen trappen omhoog en 250 trappen omlaag om de lagune te bereiken. In volledig afgezonderde, ongerepte natuur wordt u betoverd door het zicht, een grote blauw schitterende waterval spat voor u uit. Ga het water in om even heerlijk te zwemmen.

Na afloop loopt u weer terug over de trappen naar de auto. Het is mogelijk om halverwege de trappen de rest af te leggen via een 700 meter zipline, avontuur gegarandeerd. Indien u van de zipline gebruik wenst te maken, geef dit van tevoren aan de lokale gids door. Hiervoor berekenen ze een kleine toeslag, circa 10 euro per persoon.

Terugkeer naar de accommodatie in de namiddag, diner suggestie bij het restaurant Lukinhas, indien u verblijft in Bom Jardim.

### **5. Lençóis Maranhenses - halve dagexcursie Nationale Park in 4x4 (SIB) (LECEX1)**

Deze halve dagexcursie neemt u mee naar het nationale park 'Lençóis Maranhenses'. U wordt opgehaald bij het hotel en na afloop er weer afgezet in een 4x4 terreinwagen. De excursie wordt aangeboden in gezelschap van andere toeristen en onder begeleiding van een lokale gids. De excursie is overigens ook beschikbaar op privé basis met een Engelstalige gids. Informeer bij ons naar de meerkosten.

Geniet tijdens de excursie van de spectaculaire meren en zandduinen. Dit natuurgebied wordt beschouwd als één van de zeven natuurwonderen.

Ontdek het betoverende Lençóis Maranhenses per 4x4 vanuit het pittoreske stadje Barreirinhas. Dit unieke landschap, dat nergens anders op aarde te vinden is, fascineert met zijn glooiende witte zandduinen, diepblauwe zoetwaterlagunes en een boeiende verscheidenheid aan wilde dieren, nog grotendeels onbekend bij wetenschappers. Met een indrukwekkende oppervlakte van 155 duizend hectare, wat het grootste nationale park in het noordoosten van Brazilië maakt, is Lençóis Maranhenses vergelijkbaar in omvang met de bruisende stad São Paulo, maar wordt het slechts bevolkt door een honderdtal families. In de weelderige staat Maranhão gelegen, is dit majestueuze natuurwonder één van de zeven natuurlijke hoogtepunten van de wereld. Het avontuurlijk verkennen van deze ongetemde schoonheid is een must voor elke natuurliefhebber.



### **6. Lençóis Maranhenses - riviertour Rio Preguiças & Caburé strand (SIB) (LECEX3)**

Deze excursie start in Barreirinhas met een mooie boottocht langs de 'Preguiças' rivier die zich door het woestijnachtige gebied Lençóis Maranhenses krult totdat het de zee bereikt. Onderweg komt de excursie langs de pittoreske vissers nederzettingen van Vassouras, Mandacaru en Caburé. In Vassouras zijn ook de kleine Lençóis te zien, zoals de locals het noemen. In Caburé is er de gelegenheid om te lunchen en te genieten van het strand. Daarna gaat de boottocht weer langzaam terug naar Barreirinhas.

De excursie wordt aangeboden in gezelschap van andere toeristen en onder begeleiding van een lokale gids. De excursie is ook beschikbaar op privé basis met een Engelssprekende gids. Informeer bij ons naar de meerkosten.



### **7. Lençóis Maranhenses - dagexcursie Nationale Park ATINS in 4x4 (SIB) (LECEX2)**

Ontdek de oogverblindende schoonheid van Lençóis Maranhenses, gelegen aan de oostkust van Maranhão. Atins, een idyllisch dorp omgeven door sprankelende stranden en duinen, dient als de toegangspoort tot dit majestueuze nationale park. De samenvloeiing van de rivier Preguiças en de Atlantische Oceaan in de buurt van Atins vormt het decor voor dit natuurlijke schouwspel van kristalheldere lagunes, gevormd tijdens het regenseizoen.

Na een comfortabele 4x4-rit vanaf je hotel naar Atins, begint de ontdekkingsreis bij het prachtige strand en gaat verder te voet naar de adembenemende lagunes. Laat de alledaagse drukte achter je en duik in de verkoelende wateren van de serene Atins-lagunes.

Om de ervaring nog aangenamer te maken, biedt de tour een optionele lunch (niet inbegrepen) met heerlijk gegrilde garnalen, bereid door de lokale bevolking. Deze garnalen, bereid met zelfgemaakte kruiden volgens een goed bewaard familiegeheim, zijn wereldwijd beroemd. Na een rustmoment in de wiegende hangmatten begint de terugreis naar Barreirinhas, waar je tegen 18.00 uur zult arriveren. De excursie wordt aangeboden in gezelschap van andere toeristen en onder begeleiding van een lokale gids.

### **8. Lençóis Maranhenses - Vlucht over het Nationale Park (30 minuten)**

Ontdek de adembenemende schoonheid van het 'Lençóis Maranhenses' Nationaal Park tijdens deze boeiende excursie. Uw avontuur begint wanneer we u ophalen bij uw hotel en u naar de nabijgelegen luchthaven brengen, klaar voor een betoverende vlucht.

Neem plaats in een klein, sfeervol vliegtuigje en bereid u voor op een indrukwekkende tocht van 30 minuten boven het weelderige parklandschap. Vanuit het vogelperspectief kunt u zich verwonderen over de spectaculaire contrasten tussen de sprankelende meren en de uitgestrekte zandduinen. Deze unieke mix van water en zand maakt het 'Lençóis Maranhenses' Nationaal Park tot een van de zeven natuurwonderen van de wereld.

Na de vlucht, vol van de indrukken en de schoonheid van het park, brengen we u terug naar het comfort van uw hotel. Dit is een ervaring die u niet mag missen, een onvergetelijke manier om Lençóis Maranhenses te ontdekken.