



Reisinspiratie 7144 - Pantanal safari, juli 2025 PDF

Bekijk hier de reisinspiratie voor een unieke ontdekkingsreis door de Pantanal in juli 2025.

Verken de biodiversiteit van de Pantanal met boottochten en wandelingen, waar u kaaimannen, capibara's en mogelijk zelfs jaguars kunt spotten. Geniet van riviersafari's om de fascinerende jaguar in zijn natuurlijke habitat te observeren. Deze reis biedt een perfecte balans tussen avontuur, natuur en cultuur, voor een onvergetelijke ervaring.

Uiteraard zijn wijzigingen nog mogelijk in het offertetraject. Het is immers een reis op maat. Neem het rustig door en dan verneem ik graag uw terugkoppeling.

- Om het landarrangement te boeken, ontvangen wij graag de volgende gegevens:
 - Namen zoals vermeld in het paspoort
 - Geboortedata
 - Paspoortnummers
 - Adres voor vermelding op de factuur
 - Mobiel nummer waarop het reisgezelschap tijdens de reis bereikbaar is
 - Contactgegevens van kennis of familie die niet meegaat tijdens de reis
- Deze gegevens kunt u via het aanvraag tabblad van het reisvoorstel versturen. Uw gegevens worden via een beveiligde HTTPS verbinding naar ons verstuurd.

Uitkijkend naar uw reactie.

Hartelijke groet namens het Brazilië Reis Specialist team,

Gustavo Lucena Lage
Reisadviseur

Reiscode: 7144

2.589,00 € p.p.

9 dagen
2 personen

- ✓ **RIVIERSAFARI IN DE PANTANAL – SPOT MAJESTUEUZE JAGUARS IN HUN NATUURLIJKE HABITAT**
- ✓ **WILDLIFE-EXPLORATIE – ONTMOET KAAIMANNEN, TOEKANS EN CAPIBARA'S TIJDENS BOOTSAFARI'S**
- ✓ **ONGEREPTENATUUR – ERVAAR DE UITGESTREKTE MOERASSEN VAN DE PANTANAL**

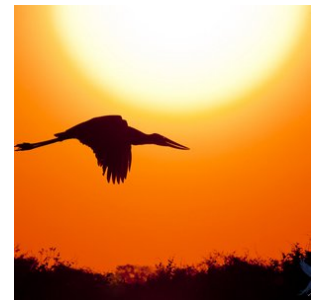
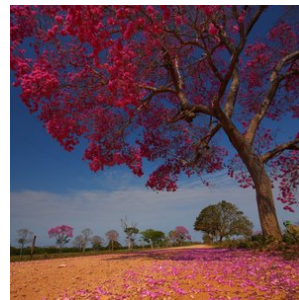
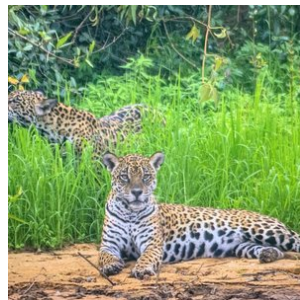

opmerkingen

- **Dag 01: 15 juli 2025 (Begin landarrangement)**
- **Dag 09: 23 juli 2025 (Einde landarrangement)**

Reissom landarrangement:

- **€ 2.589,- per persoon, op basis van deelname van 2 personen**
- **Wij bieden verder een korting van € 100,- per persoon wanneer u deze reis boekt voor 22 februari 2025. Vervolgens gaan wij alle reisonderdelen boeken en sturen na ontvangst van alle bevestigde reiselementen (hier gaan een aantal dagen overheen) de reisbescheiden en factuur. De korting is geldig bij betaling per reguliere bankoverschrijving.**
- **De aanbetaling van deze reis bedraagt 20% van de reissom en het restant bedrag dient 6 weken voor vertrek te worden overgemaakt**

Inbegrepen:

- **Alle vermelde hotels en maaltijden, zie tabblad hotels**
Bij alle hotels is het ontbijt inbegrepen, tenzij anders vermeld.

- **Vervoer;**

Transfers kunnen op privé basis of in gezelschap van andere toeristen worden aangeboden. Bij de beschrijving wordt per transfer aangegeven of deze op privé basis is of in gezelschap van andere toeristen.

- **Excursies;**

Excursies die vermeld zijn in het excursie tabblad of de dag tot dag beschrijving.

- **Reisbegeleiding;**

Gedurende de reis bieden wij per bestemming in Brazilië lokale vertegenwoordiging ter plaatse bij wie u terecht kunt voor tips, reisondersteuning en optionele excursies. Zo geniet u van de vrijheid van het individuele reizen, maar wel altijd met ondersteuning ter plaatse.

- Op deze reis zijn de algemene voorwaarden van BRS van toepassing. <https://www.braziliereisspecialist.nl/footer-navigation/algemene-voorwaarden>

- **Duurzaam reizen:** Onze missie is niet alleen om u de adembenemende schoonheid van Brazilië te laten ervaren, maar ook om actief bij te dragen aan het behoud ervan. Door te kiezen voor een reis met Brazilië Reis Specialist, draagt u direct bij aan de herbebossingsinspanningen van de Black Jaguar Foundation. Voor elke boeking gaat een deel van de opbrengst naar het planten van bomen langs de Araguaia-rivier, een cruciale biodiversiteitscorridor die de Amazonerivier en de Cerrado-savanne met elkaar verbindt.

Elke reiziger die bij ons boekt, ontvangt een certificaat van de Black Jaguar Foundation als bewijs van de bijdrage aan dit transformerende project. Dit certificaat geeft niet alleen voldoening over de steun aan de natuur, maar dient ook als een blijvende herinnering aan uw unieke reiservaring in Brazilië. [Bekijk hier meer informatie over het project.](#)

- **Zekerheden;**

Brazilië Reis Specialist is lid van VZR Garant, VvKR, DRV en het Calamiteitenfonds. Hierdoor bent u ervan verzekerd dat BRS voldoet aan de strengste normen die aan een Nederlandse reisorganisatie gesteld kunnen worden. VZR Garant beschermt vooruitbetaalde reisprijden van reizigers die bij een VZR Garant-deelnemer een pakketreis boeken. Alle reis- en verblijfsovereenkomsten zijn financieel gedekt door VZR-Garant conform de garantieregeling <https://vzr-garant.nl/reizigers>

- **Reisadvies Brazilië:**

Zorg ervoor dat je een reisverzekering afsluit die dekking biedt in geval van code oranje, corona, repatriëring en verlengd verblijf.

Het meest recente reisadvies voor reizen naar Brazilië kunt u vinden op de website van het Ministerie van Buitenlandse Zaken. <https://www.nederlandwereldwijd.nl/landen/brazilie/reizen/reisadvies>

Niet inbegrepen:

- **Bijdrage calamiteitenfonds** á € 2,50 per boeking
- **Boekingskosten** á € 15,- per persoon
- **Bijdrage VZR Garant** á € 7,50 per persoon
- **Alle vluchten.** Deze kunt u zelf boeken of via BRS, zie tabblad vluchtschema

Reisdetails

1. Cuiabá - Aankomst

Na aankomst op de luchthaven wordt u verwelkomd op de luchthaven en met een transfer naar uw hotel gebracht. De rest van de dag kunt u naar eigen inzicht besteden.

- Zie tabblad hotels voor de accommodatie selectie tijdens uw verblijf in Cuiabá

2. Cuiaba - Pantanal Mato Grosso Hotel

U wordt in de ochtend opgehaald bij het hotel (pick up ook mogelijk op de luchthaven). Vertrek vanuit Cuiabá richting het Pantanal Mato Grosso Hotel, prachtig gelegen aan de oever van de Pixaim rivier. Het is een rit van circa 3 uur. Bij aankomst genieten gasten van een lunch in het hotel, waar het verrassend goede eten en de uitstekende service meteen opvallen. De middag staat in het teken van een boottocht voor wildobservatie, waarbij je kans hebt om kaaimannen, verschillende aquatische vogels en misschien zelfs rivierotters te spotten. Ter afsluiting van de dag is er het diner, gevolgd door een gezellige kampvuur met muziek en daarna is er een nachtelijke safari, waarbij je in het donker de unieke geluiden en zichten van de Pantanal ervaart en op zoek gaat naar wildlife.

- Het verblijf is op basis van volpension, zie tabblad hotels

3. Pantanal Mato Grosso Hotel - Dag 2 arrangement incl boottocht

Dag 2 De dag begint met een tocht te paard op een Pantaneiro-paard, ideaal om de uitgestrekte vlaktes van de Pantanal te verkennen. Voor diegenen die niet van paardrijden houden, kunnen we een alternatieve tour aanbieden.

De middag staat in het teken van een boottocht voor wildobservatie, waarbij je kans hebt om kaaimannen, verschillende aquatische vogels en misschien zelfs rivierotters te spotten.

4. Pantanal Mato Grosso Hotel - Dag 3 arrangement

Begin de dag vroeg met een boottocht bij zonsopgang, een magisch moment om het ontwaken van de Pantanal mee te maken en wellicht zelfs de jaguar te spotten. De ochtend vervolgt met een wandeling rond de lagune, waar de rijke biodiversiteit van het gebied goed zichtbaar is, met frequente waarnemingen van capibara's en de zeldzame tuiuiuui. Na de lunch wacht er een middag-safari, tijdens welke de kans groot is dat je tapirs en otters kunt zien. De dag eindigt opnieuw met het diner en een gezellige kampvuur.

5. Pantanal - Verblijf in de lodge

U verblijft in de lodge op basis van volpension, met dagelijkse excursies inbegrepen. Indien u een voorkeur heeft voor bepaalde excursies, dan kunt u dit doorgeven aan de lodge en dan houden ze daar rekening mee.

6. Lodge Noordelijke Pantanal - Hotel Porto Jofre (Prive transfer)

Vandaag eindigt het arrangement bij uw lodge in de Noordelijke Pantanal. In de loop van de ochtend wordt u opgehaald bij uw lodge en met een prive transfer naar Porto Jofre gebracht, waar u wordt afgezet bij uw hotel. Deze transfer duurt een aantal uur en is op zichzelf al een hele beleving en er kunnen fotostops worden gemaakt om wildlife te spotten. Op dit deel van de Transpantaneira kunt u al verschillende wilde dieren zien zoals kaaimannen, capivara's, jabiru ooievaars etc.

- Zie tabblad hotels voor de accommodatieselectie tijdens uw verblijf in Porto Jofre, waar u verblijft op basis van volpension

7. Porto Jofre - Pousada Berço Pantaneiro (dagexcursie Jaguars spotten op de rivier) (POEX1)

Vandaag staat geheel in het teken van Jaguars spotten en uiteraard ook de andere geweldige natuur en wildlife van de Pantanal.

De Berço Pantaneiro heeft ook eigen boten voor safari's over de Pantaneiro-rivieren. Met meer dan 8 boten, uitgerust met comfortabele stoelen en motors van 40 en 50 pk, kunnen ze snel en behendig over de rivier navigeren.

De boot excursie duurt gemiddeld 8 a 9 uur, beginnend om 7:30 uur en eindigend om 17:00 uur. Onderweg is er een lunch op de boot (lunchpakket).

De ervaring in combinatie met uitgebreide kennis van de omgeving maakt hun experts in het organiseren van de bottours voor het observeren van wilde dieren. De route bestaat uit het verkennen van de rivieren die het Encontro das Águas Staatspark omringen, de plek met de hoogste concentratie jaguars ter wereld. In de periode juli - oktober is het spotten van de Jaguar bijna gegarandeerd tijdens deze excursie.

Tip; Neem zonnebrandcreme en inspectenspray mee tijdens de excursie. En vergeet uw camera (en verrekijker) uiteraard niet.

8. Porto Jofre - Pousada Berço Pantaneiro (dagexcursie Jaguars spotten op de rivier) (POEX1)

Vandaag staat geheel in het teken van Jaguars spotten en uiteraard ook de andere geweldige natuur en wildlife van de Pantanal.

De Berço Pantaneiro heeft ook eigen boten voor safari's over de Pantaneiro-rivieren. Met meer dan 8 boten, uitgerust met comfortabele stoelen en motors van 40 en 50 pk, kunnen ze snel en behendig over de rivier navigeren.

De boot excursie duurt gemiddeld 8 a 9 uur, beginnend om 7:30 uur en eindigend om 17:00 uur. Onderweg is er een lunch op de boot (lunchpakket).

De ervaring in combinatie met uitgebreide kennis van de omgeving maakt hun experts in het organiseren van de bottours voor het observeren van wilde dieren. De route bestaat uit het verkennen van de rivieren die het Encontro das Águas Staatspark omringen, de plek met de hoogste concentratie jaguars ter wereld. In de periode juli - oktober is het spotten van de Jaguar bijna gegarandeerd tijdens deze excursie.

Tip; Neem zonnebrandcreme en inspectenspray mee tijdens de excursie. En vergeet uw camera (en verrekijker) uiteraard niet.

9. Noordelijke Pantanal - Cuiabá (Einde arrangement)

Vandaag eindigt het arrangement in de Pantanal. U wordt met een transfer van de lodge naar Cuiabá gebracht, waar u wordt afgezet op de luchthaven of het hotel, afhankelijk van uw doorreis. Einde arrangement.

Bestimmungen

1. Pantanal - Porto Jofre - Jaguar regio

Porto Jofre – Ein Paradies für Natur- und Jaguar-Liebhaber im Herzen des Pantanal

Porto Jofre, am Ende der berühmten Transpantaneira-Straße im Herzen des brasilianischen Pantanal gelegen, ist eine wahre Oase für Naturliebhaber und Abenteurer, die davon träumen, Jaguare in ihrer natürlichen Umgebung zu beobachten. Dieses abgelegene und faszinierende Reiseziel bietet unvergleichliche Möglichkeiten, diese majestätischen Raubkatzen entlang der gewundenen Flussufer zu entdecken, die das riesige Feuchtgebiet durchziehen. Porto Jofre gilt als einer der besten Orte weltweit zur Jaguar-Beobachtung, da diese beeindruckenden Tiere besonders in den kühleren Morgen- und späten Nachmittagsstunden häufig gesichtet werden.

Neben der atemberaubenden Begegnung mit Jaguaren können Besucher von Porto Jofre eine unglaubliche Vielfalt an Wildtieren erleben, darunter Kaimane, Wasserschweine (Capybaras), Riesenotter und eine außergewöhnliche Vogelwelt. Die einzigartige Lage von Porto Jofre, an der der Cuiabá-Fluss mit anderen Wasserwegen zusammentrifft, schafft ein artenreiches Ökosystem, das eine beeindruckende Biodiversität beherbergt.

Für alle, die die Magie des Pantanal und die faszinierende Welt der Jaguare hautnah erleben möchten, bietet Porto Jofre nicht nur spektakuläre Tierbeobachtungen, sondern auch eine willkommene Auszeit vom hektischen Alltag. Hier kann man sich vollkommen der Ruhe und Schönheit der Natur hingeben. Mit spezialisierten Touren und erfahrenen Guides wird ein Besuch in Porto Jofre zu einem unvergesslichen Abenteuer, das Sie näher an die Wildnis bringt als je zuvor. Ob leidenschaftlicher Naturfotograf oder begeisterter Tierfreund – Porto Jofre verspricht ein unvergleichliches Erlebnis im Herzen des Pantanal.

Unterkunftsmöglichkeiten

In Porto Jofre gibt es eine Auswahl an Unterkünften für unterschiedliche Budgets – von einfachen, authentischen Lodges bis hin zu komfortablen Hotels, die eine intensive Naturerfahrung im Pantanal ermöglichen.

Für Reisende, die eine preiswerte, aber authentische Unterkunft suchen, ist **Berço Pantaneiro** eine hervorragende Wahl. Diese charmante Lodge bietet schlichte, aber gemütliche Zimmer und ist bekannt für ihre herzliche Gastfreundschaft sowie die Nähe zur lokalen Natur und Kultur.

Wer etwas mehr Komfort bevorzugt, findet in **Santa Rosa** und dem **Hotel Porto Jofre** zwei ausgezeichnete Optionen. Santa Rosa besticht durch eine familiäre Atmosphäre, gut ausgestattete Zimmer und vielfältige Naturaktivitäten. Das Hotel Porto Jofre hingegen bietet großzügige Unterkünfte mit hochwertigen Annehmlichkeiten, sodass Gäste ihren Aufenthalt inmitten der Wildnis in vollen Zügen genießen können.

Für ein einmaliges Jaguar-Erlebnis bieten die **Jaguar Suites** und das **Flotel** eine unvergleichliche Möglichkeit, mitten auf dem Fluss zu übernachten. Diese schwimmenden Hotels sind speziell für Naturbegeisterte und Fotografen konzipiert, die die majestätischen Jaguare in ihrer natürlichen Umgebung beobachten möchten. Die komfortablen und geräumigen Zimmer mit Flussblick ermöglichen eine hautnahe Begegnung mit der Tierwelt und bieten gleichzeitig eine ruhige, besondere Atmosphäre auf dem Wasser. Das Erlebnis, in einer dieser schwimmenden Unterkünfte zu übernachten, ist einzigartig – begleitet vom Klang der Natur und dem Anblick der atemberaubenden Pantanal-Landschaft.

Egal, ob Sie eine preisgünstige Option oder luxuriösen Komfort bevorzugen – Porto Jofre bietet die ideale Basis, um die Wunder des Pantanal zu erkunden und die beeindruckenden Jaguare, die unangefochtenen Könige dieser Wildnis, hautnah zu erleben.



2. Cuiabá

Cuiabá is de hoofdstad van de Braziliaanse staat Mato Grosso. De stad dient als toegangspoort tot drie totaal verschillende, maar even imposante natuurgebieden: de zuidelijke Amazone, de noordelijke Pantanal en het nationale park Chapada dos Guimarães. Van deze drie gebieden wordt de noordelijke Pantanal het meest bezocht vanuit Cuiabá. Cuiabá zelf is een drukke en snelgroeiende stad met ruim een half miljoen inwoners. Het is een interessante mix van koloniale villa's en moderne wolkenkrabbers. Tijdens een bezoek aan de stad zijn er ook een aantal uitstekende musea te bezoeken zoals het museum 'Rondon do Índio', dat de grootste collectie ter wereld herbergt van kunstobjecten van inheemse bevolkingen.

Kortom, Cuiabá is de perfecte startplaats om diverse natuur bestemmingen te bezoeken in deze regio van Brazilië.



3. Pantanal-Noord

Cuiabá, gelegen in het hart van Brazilië, vormt de toegangspoort tot het noordelijke gedeelte van de Pantanal, dat bekend staat als de ultieme plek om jaguars te spotten.

Dit immense laagland, dat tijdens het regenseizoen (december - maart) grotendeels overstroomt, is het grootste moerasgebied ter wereld. Met een indrukwekkende oppervlakte van ongeveer 150.000 vierkante kilometer is de Pantanal meer dan vier keer zo groot als Nederland. Dit unieke gebied biedt weelderige vegetatie, ontelbare riviertjes en meren, en staat bekend om zijn uitzonderlijke fauna. Hier kunt u de zeldzame en elegante jaguar, wilde papegaaien, miereneters, wilde zwijnen, capibara's, zwarte kaaaimannen en meer dan 600 verschillende vogelsoorten, waaronder de imposante jabiru, bewonderen. Een safari door deze bijzondere wildernis is een unieke ervaring en biedt volop mogelijkheden om zeldzame vogels en dieren te spotten en te fotograferen.

Een bezoek aan de Pantanal is zonder twijfel een hoogtepunt van elke reis. Er zijn diverse lodges in verschillende comfortklassen beschikbaar, vaak op basis van volpension en inclusief dagelijkse excursies. Geniet van de authentieke gastvrijheid, comfortabele accommodaties en deskundige lokale gidsen die u zullen begeleiden op uw avontuurlijke ontdekkingsstocht door dit adembenemende natuurgebied.

Beste reistijd voor de Pantanal:

Het Pantanal landschap varieert per seizoen, maar blijft steeds prachtig. De jaarlijkse neerslag bedraagt gemiddeld 1500mm, voornamelijk tussen november en maart.

NAT-seizoen (januari-maart): De zomerregens revitaliseren de flora en fauna, met prachtige waterlandschappen en een rijke dierenwereld.

TUSSEN-seizoen (april-juni): Na de regens vormen zich lagoons die een rijke voedselbron vormen voor watervogels. Het weer is milder en dieren worden actiever.

DROOG-seizoen (juli-oktober): Het ideale moment voor dierenobservatie, met velden die drogen en dieren die zich verzamelen rond waterbronnen.

REGEN-seizoen (november-december): Er valt veel regen, maar niet genoeg voor overstromingen. Dit seizoen is perfect voor vogelobservatie.

Combinatie met andere natuurgebieden

De Noordelijke Pantanal kan perfect gecombineerd worden met een bezoek aan de adembenemende bestemmingen Chapada dos Guimarães en Nobres, want deze bestemmingen liggen op rijafstand van Cuiaba (2 uurtjes naar Chapada dos Guimarães).

Chapada dos Guimarães, een indrukwekkend nationaal park met majestueuze kliffen en watervallen, ligt op korte afstand van Cuiabá. Hier kunt u genieten van uitdagende wandelingen, panoramische uitzichten en unieke geologische formaties. Het is een paradijs voor avonturiers en natuurliefhebbers.

Nobres, gelegen in de buurt van Chapada dos Guimarães, is een verborgen juweeltje met kristalheldere rivieren en natuurlijke zwemgaten. Snorkel tussen kleurrijke vissen, ontdek ondergrondse grotten en bewonder de overvloedige biodiversiteit van dit ecologische paradijs.

Door een bezoek aan de Noordelijke Pantanal te combineren met Chapada dos Guimarães en Nobres, kunt u een unieke reiservaring beleven. Van het spotten van jaguars en het ervaren van het weelderige moerasgebied tot het verkennen van prachtige kliffen en het genieten van verfrissende wateractiviteiten, deze combinatie van bestemmingen biedt een gevarieerd en onvergetelijk avontuur.

Brazilië Reis Specialist kan u helpen bij het plannen van een op maat gemaakte reisroute, zodat u het beste uit uw bezoek aan de Noordelijke Pantanal, Chapada dos Guimarães en Nobres kunt halen. Laat ons uw reiswensen kennen en wij zorgen ervoor dat uw reis een onvergetelijke ervaring wordt.

Voor het zuidelijke gedeelte van de Pantanal kunt u beter uitwijken naar Campo Grande, waar u de Pantanal tevens met Bonito kunt combineren, waar je kan riviernorkelen en genieten van prachtige natuur. Tussen Cuiaba en Campo Grande zijn nachtbusen beschikbaar of u kunt een binnenlandse vlucht nemen.

[Ontdek hier onze arrangementen voor de Zuidelijke Pantanal.](#)

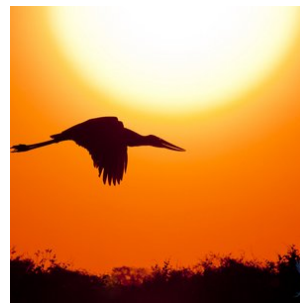
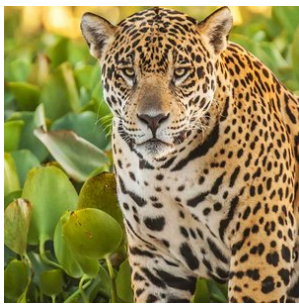

4. Pantanal - Porto Jofre - Jaguar regio

Porto Jofre, gelegen aan het einde van de Transpantaneira weg in het hart van Brazilië's Pantanal, is een ware oase voor natuurliefhebbers en avonturiers die dromen van het spotten van Jaguars in hun natuurlijke habitat. Deze afgelegen en betoverende bestemming biedt ongeëvenaarde kansen om de majestueuze Jaguars te observeren langs de oevers van de kronkelende rivieren die dit uitgestrekte moerasland doorkruisen. Porto Jofre staat bekend als één van de beste plekken ter wereld voor Jaguar-spotting, waar deze indrukwekkende roofdieren vaak gezien worden tijdens de koelere uren van de ochtend en late namiddag.

Naast het spotten van Jaguars, kunnen bezoekers van Porto Jofre genieten van een rijkdom aan andere wilde dieren, zoals kaaimannen, capibara's, reuzenotters en een verbazingwekkende diversiteit aan vogels. De unieke ligging van Porto Jofre, waar de rivier de Cuiabá samenkomt met andere waterwegen, creëert een rijk ecosysteem dat een thuis biedt aan een verbazingwekkende biodiversiteit.

Voor diegenen die de magie van de Pantanal en het spotten van Jaguars willen ervaren, biedt Porto Jofre niet alleen spectaculaire wildwaarnemingen, maar ook de kans om te ontsnappen aan de drukte van het dagelijks leven en zich onder te dompelen in de rust en schoonheid van de natuur. Met gespecialiseerde tours en ervaren gidsen is een bezoek aan Porto Jofre een onvergetelijk avontuur dat je dichterbij de natuur brengt dan ooit tevoren. Of je nu een fervente natuurfotograaf bent of simpelweg de schoonheid van de wilde dieren wilt bewonderen, Porto Jofre belooft een ongeëvenaarde ervaring in het hart van de Pantanal.

Accommodatie keuze

In Porto Jofre vind je een divers aanbod aan accommodaties, variërend van budgetvriendelijke opties tot comfortabele verblijven, elk met hun unieke charme en mogelijkheden om de rijke natuur van de Pantanal te ervaren. Voor reizigers die op zoek zijn naar een betaalbare optie zonder in te boeten aan de authenticiteit van de Pantanal-ervaring, is Berço Pantaneiro een uitstekende keuze. Deze lodge biedt eenvoudige, maar comfortabele kamers en staat bekend om zijn gastvrijheid en de mogelijkheid om de lokale cultuur en natuur van dichtbij te beleven.

Voor diegenen die iets meer comfort wensen, zijn Santa Rosa en Hotel Porto Jofre uitstekende keuzes. Santa Rosa biedt een gezellige en intieme sfeer, met goed uitgeruste kamers en toegang tot diverse activiteiten in de natuur. Hotel Porto Jofre, aan de andere kant, staat bekend om zijn ruimere accommodatie en hoogwaardige voorzieningen, waardoor gasten in alle comfort kunnen genieten van hun verblijf in deze wilde regio.

Voor de ultieme Jaguar-spottervaring bieden de Jaguar Suites en het Flotel een unieke kans om midden op de rivier te verblijven. Deze drijvende hotels zijn speciaal ontworpen voor natuurliefhebbers en fotografen die de majestueuze Jaguars willen observeren in hun natuurlijke omgeving. Met comfortabele en ruime kamers die uitkijken op de rivier, bieden de Jaguar Suites en het Flotel niet alleen een ongeëvenaarde nabijheid tot de wilde dieren, maar ook de rust en het unieke perspectief van het leven op het water. Het verblijf in deze drijvende accommodaties is een ervaring op zich, waarbij je elke ochtend en avond wordt omringd door de geluiden en het zicht op de prachtige Pantanal.

Of je nu op zoek bent naar een budgetvriendelijke optie of de voorkeur geeft aan het comfort van een luxe lodge, in Porto Jofre vind je de perfecte uitvalsbasis om de wonderen van de Pantanal te verkennen en de kans om de koning van de Pantanal, de Jaguar, van dichtbij te ontmoeten.

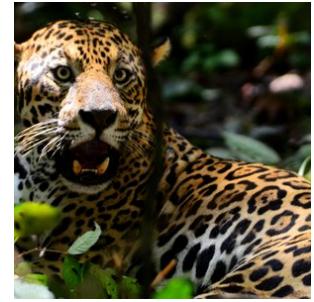

Hotels

Toeristenklasse Hotels

1. Pantanal Mato Grosso hotel

Kamertype: **Standaard 2-persoonskamer**

Maaltijd type: **Volpension**

Aantal nachten: **4**

Aantal kamers: **1**

Gelegen aan de oever van de Pixaim rivier, midden in de natuurlijke omgeving van de Pantanal, biedt het Pantanal Mato Grosso Hotel een unieke kans om wilde dieren in hun natuurlijke habitat te observeren. Gasten kunnen genieten van een scala aan activiteiten zoals jeep safari's, boottochten voor wildobservatie, paardrijden en het verkennen van nabijgelegen wandelpaden. Het hotel beschikt over een buitenzwembad, een klein winkeltje en een restaurant, en biedt verblijf op basis van volpension.

De kamers zijn voorzien van airconditioning, een minibar en een eigen badkamer, ingericht met een rustieke charme en betegelde vloeren. Gelegen direct naast een rivier die thuis is voor kaaimannen, biedt het hotel spectaculaire uitzichten en ontmoetingen met de natuur. De omgeving is rijk aan biodiversiteit, met frequente waarnemingen van blauwe ara's, rivierotters, capibara's en zelfs de zeldzame tuiuiu. Met wat geluk lukt het om de Jaguar te spotten.

Tijdens de georganiseerde activiteiten, zoals de boeiende boottochten, krijgen gasten de kans om van dichtbij verschillende aquatische vogels, tapirs, en families van otters te spotten. Gasten zijn vooral te spreken over het verrassend goede eten en de uitstekende service van zowel het receptie- als restaurantpersoneel. De zonsondergangen tijdens de boottochten behoren tot de mooiste die men kan ervaren, en nachtelijke waarnemingen van grote vleermuizen die boven het water zweven, voegen een extra dimensie toe aan het verblijf. Het Pantanal Mato Grosso Hotel is werkelijk een perfecte plek om de echte Pantanal-ervaring te beleven, met de natuur letterlijk aan de drempel.

De excursies worden begeleidt door lokale gidsen. Het is mogelijk om een Engelstalige gids bij te boeken voor het gehele verblijf. Informeer bij ons naar de meerkosten.



2. Porto Jofre - Pousada Berço Pantaneiro

Kamer type: **Standaard 2-persoonskamer**

Maaltijd type: **Volpension**

Aantal nachten: **3**

Aantal kamers: **1**

Pousada Berço Pantaneiro is gelegen in Porto Jofre midden in de wilde natuur en dichtbij de rivier. Met persoonlijke service en een zeer gastvrije benadering krijgen de gasten een fantastische Pantaneiro-ervaring.

Structuur van de Pousada:

Met 11 appartementen werkt de pousada met een volpension systeem, inclusief ontbijt, lunch en diner. De kamers zijn uitgerust met airconditioning, een elektrische douche, en comfortabele bedden. De pousada biedt zeer snel Wi-Fi (starlink systeem). Er is een gemeenschappelijke ruimte waar de gasten zich aan het einde van de dag te verzamelen en ervaringen delen die gedurende de excursies zijn opgedaan, een tv-ruimte met betaalde zenders, een barbecueplek en een eetruimte waar maaltijden worden geserveerd.

Wildlife boot SAFARI :

De Berço Pantaneiro biedt niet alleen accommodatie, maar heeft ook eigen safari's over de Pantaneiro-rivieren. Met meer dan 8 boten, uitgerust met comfortabele stoelen en motoren van 40 en 50 pk, kunnen ze snel en behendig over de rivier navigeren.

De boot excursies duren gemiddeld 9 uur, beginnend om 7:30 uur en eindigend om 17:00 uur. Ondeweg is er een lunch op de boot (lunchpakket).

De ervaring in combinatie met uitgebreide kennis van de omgeving maakt hun experts in het organiseren van de bouttours voor het observeren van wilde dieren. Onze route bestaat uit het verkennen van de rivieren die het Encontro das Águas Staatspark omringen, de plek met de hoogste concentratie jaguars ter wereld.

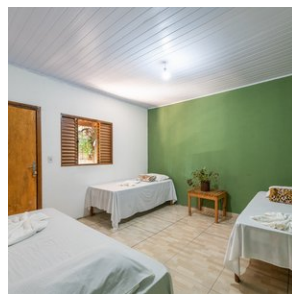
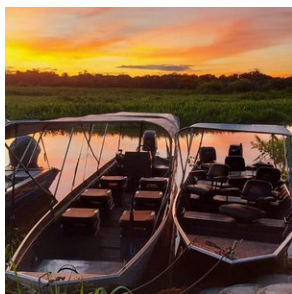

Middenklasse hotels

1. Cuiaba - Delmond hotel

*Kamer*type: Standaard 2-persoonskamer

Maaltijd type: Ontbijt inbegrepen

Aantal nachten: 1

Aantal kamers: 1

Het Delmond Hotel ligt op 500 meter van het winkelcentrum Pantanal en op 4 km van het centrum van Cuiabá. Het biedt gratis WiFi en praktische accommodaties. Er is tegen een toeslag privéparkeergelegenheid bij het hotel beschikbaar.

De kamers van het hotel hebben een flatscreen-tv met kabelzenders, een minibar, beddengoed en handdoeken. De eigen badkamers zijn uitgerust met een warme douche en een haardroger.

Er wordt elke dag een ontbijtbuffet geserveerd met een verscheidenheid aan vers fruit, brood en vleeswaren. Het restaurant van het hotel serveert regionale en internationale specialiteiten, en een verscheidenheid aan drankjes.

Het hotel beschikt ook over een fitnessruimte, een spa, een bar en vergaderzalen.

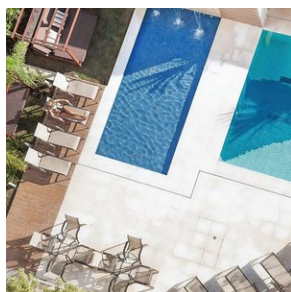
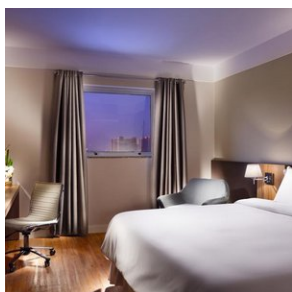

Excursies

Excursies inbegrepen

1. Porto Jofre - Pousada Berco Pantaneiro (dagexcursie Jaguars spotten op de rivier) (POEX1)

Vandaag staat geheel in het teken van Jaguars spotten en uiteraard ook de andere geweldige natuur en wildlife van de Pantanal.

De Berço Pantaneiro heeft ook eigen boten voor safari's over de Pantaneiro-rivieren. Met meer dan 8 boten, uitgerust met comfortabele stoelen en motors van 40 en 50 pk, kunnen ze snel en behendig over de rivier navigeren.

De boot excursie duurt gemiddeld 8 a 9 uur, beginnend in de ochtend uur en eindigend aan het einde van de middag. Onderweg is er een lunch op de boot (lunchpakket).

De ervaring in combinatie met uitgebreide kennis van de omgeving maakt hun experts in het organiseren van de bouttours voor het observeren van wilde dieren. De route bestaat uit het verkennen van de rivieren die het Encontro das Águas Staatspark omringen, de plek met de hoogste concentratie jaguars ter wereld. In de periode juli - oktober is het spotten van de Jaguar bijna gegarandeerd tijdens deze excursie.

Tip; Neem zonnebrandcreme en inspectenspray mee tijdens de excursie. En vergeet uw camera (en verrekijker) uiteraard niet.

2. Manaus- Dagexcursie met bezoek aan een Indianendorp, interactie met rivierdolfijnen en 'meeting of the waters'

Vandaag staat er een sensationele dagexcursie op de agenda, boordevol onvergetelijke ervaringen. We halen u om 08:30 uur op bij uw hotel om uw avontuur te beginnen. Het eerste item op de dagplanning is een bezoek aan een indianendorp, waar u de rijke cultuur en eeuwenoude tradities van de lokale bevolking zult ervaren.

Na deze culturele ontmoeting, krijgt u de kans voor interactie met de gracieuze rivierdolfijnen (Boto), een unieke ervaring die u de verbazingwekkende biodiversiteit van de Amazone laat zien. Vervolgens kunt u genieten van een smakelijke lunch aan het serene Januari-meer, een perfect moment om even te ontspannen en de omgeving in u op te nemen.

Het volgende avontuur brengt u dicht bij de flora van de Amazone, wanneer u de majestueuze waterlelies gaat ontdekken. Deze gigantische planten zijn een iconisch symbool van de Amazone en een prachtig zicht om te aanschouwen.

Uw reis voert u verder door de Amazone in een Voadeira-speedboot, waarbij u ook het verbazingwekkende natuurfenomeen 'Meeting of the Waters' bezoekt. Hier ziet u het spectaculaire schouwspel van twee rivieren die samenkomen maar niet vermengen, een onvergetelijk natuurwonder.

Uw dag vol beleving eindigt rond 17:00 uur, wanneer we u terugbrengen naar uw hotel.