

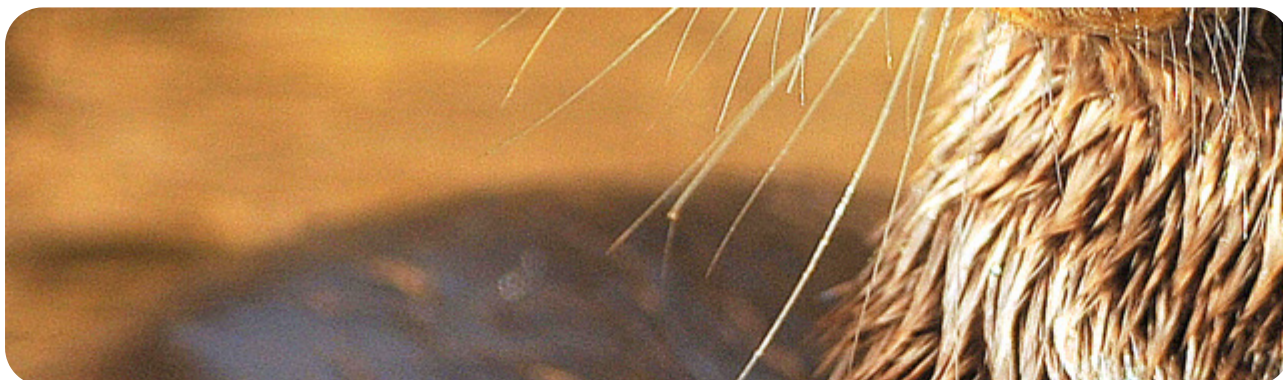

Beleef Brazilië
met Brazilië Reis Specialist



Telefoon 035-6284427
E-mail info@braziliereisspecialist.nl



Reisinspiratie 7159 - Pantanal en Zuid Amazone tour, juli 2025 PDF

Bekijk hier de reisinspiratie voor een unieke ontdekkingsreis door de **Pantanal en het Amazonegebied in juli 2025**. Uw avontuur start in de **Araras Ecolodge**, een paradijs voor natuurliefhebbers. U verkent het moerasgebied via wandelingen, boottochten en safari's, waarbij u kaaimannen, toekans en misschien zelfs een **jaguar** kunt spotten. Optioneel kunt u ook nog de **Jaguar Express** meemaken, een dagexcursie per boot op de Cuiabá-rivier, waar u langs de oevers speurt naar jaguars en reuzenotters. Vervolgens reist u naar **Jardim da Amazônia**, waar u de overgang tussen Pantanal en Amazone ontdekt via jungletochten en rivierexcursies met een professionele gids. Uw reis eindigt met een ontspannen overnachting in Cuiabá voordat u terugvliegt.

Uiteraard zijn wijzigingen nog mogelijk in het offertetraject. Het is immers een reis op maat. Neem het rustig door en dan verneem ik graag uw terugkoppeling.

- Om het landarrangement te boeken, ontvangen wij graag de volgende gegevens:
 - Namen zoals vermeld in het paspoort
 - Geboortedata
 - Paspoortnummers
 - Adres voor vermelding op de factuur
 - Mobiel nummer waarop het reisgezelschap tijdens de reis bereikbaar is

- Contactgegevens van kennis of familie die niet meegaat tijdens de reis

- Deze gegevens kunt u via het aanvraag tabblad van het reisvoorstel versturen. Uw gegevens worden via een beveiligde HTTPS verbinding naar ons verstuurd.

Uitkijkend naar uw reactie.

Hartelijke groet namens het Brazilië Reis Specialist team,

Gustavo Lucena Lage
Reisadviseur

Reiscode: 7159

3.529,00 € p.p.

8 dagen
3 personen

- ✓ **VERBLIJF IN ARARAS ECOLOGE – OMRINGD DOOR PURE NATUUR IN HET HART VAN DE PANTANAL**
- ✓ **JAGUAR EXPRESS EXCURSIE – SPOT JAGUARS EN REUZENOTTERS TIJDENS EEN BOOTTOCHT (OPTIONEEL, 623 EUR PP MEERKOSTEN)**
- ✓ **WANDEL- EN BOOTSAFARI'S – ONTDEK KAAIMANNEN, TOEKANS EN CAPIBARA'S IN HET UITGESTREKTE MOERASGEBIED**
- ✓ **SPECTACULAIRE ZONSONDERGANGEN – GENIET VAN ADEMBENEMENDE UITZICHTEN OVER DE UITGESTREKTE WETLANDS**
- ✓ **JUNGLETOCHTEN EN RIVIEREXCURSIES – ERVAAR HET TROPISCHE REGENWOUD VAN DICHTBIJ**
- ✓ **PROFESSIELE NATUURGIDSEN – DESKUNDIGE BEGELEIDING VOOR DE ULTIEME WILDLIFE-ERVARING**

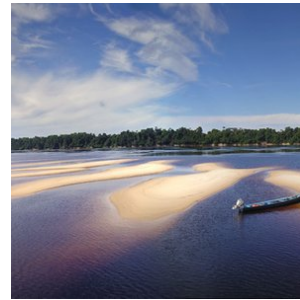
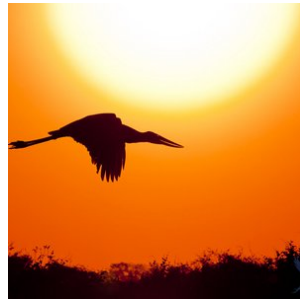
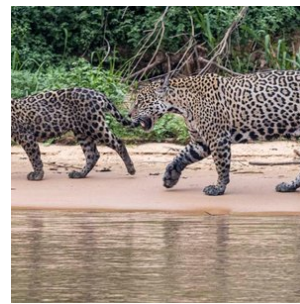

opmerkingen

- **Dag 01: 18 juli 2025 (Begin landarrangement)**
- **Dag 08: 25 juli 2025 (Einde landarrangement)**

Reissom landarrangement:

- € 3.529,- per persoon, op basis van deelname van 3 personen
- Wij bieden verder een korting van € 100,- per persoon wanneer u deze reis boekt voor 11 maart 2025. Vervolgens gaan wij alle reisonderdelen boeken en sturen na ontvangst van alle bevestigde reiselementen (hier gaan een aantal dagen overheen) de reisbescheiden en factuur. De korting is geldig bij betaling per reguliere bankoverschrijving.
- De aanbetaling van deze reis bedraagt 20% van de reissom en het restant bedrag dient 6 weken voor vertrek te worden overgemaakt

Reissom vluchtarrangement:

- € 436,- per persoon, inclusief 1x ruimbagage (max 23kg) per persoon zie tabblad vluchtschema (dagprijs 25/02/2025)

Wij adviseren de vluchten te boeken die in het tabblad vluchtschema van de offerte staan vermeld. Deze passen bij dit landarrangement. De vluchten kunt u zelf boeken of wij boeken het voor jullie. De vermelde prijs zijn dagprijzen en kunnen fluctueren. De vluchten dienen 100% aanbetaald te worden en worden separaat gefactureerd. Op het moment dat we de tickets daadwerkelijk uitgeven, is de prijs gegarandeerd. Hiervoor hebben wij alle gegevens nodig van de passagiers, zie info 'Boek uw reis'.

Voorwaarden voor annuleren, wijzigen en 'no show' van vluchten: aan ieder vliegticket zijn voorwaarden ten aanzien van wijzigen en annuleren verbonden. In de meeste gevallen betaalt u een vergoeding of toeslag hiervoor of is wijzigen van vluchtdatum, -tijd of -route niet mogelijk. U kunt een annuleringsverzekering afsluiten, zodat u gedekt bent, mocht er onverhoopt iets gebeuren waardoor de vluchten geannuleerd dienen te worden. Wanneer de airline zelf de vlucht annuleert of wijzigt en u accepteert deze wijziging niet, dan heeft u uiteraard recht op een full refund.

Inbegrepen:

- **Alle vermelde hotels en maaltijden, zie tabblad hotels**
Bij alle hotels is het ontbijt inbegrepen, tenzij anders vermeld.

- **Vervoer;**

Transfers kunnen op privé basis of in gezelschap van andere toeristen worden aangeboden. Bij de beschrijving wordt per transfer aangegeven of deze op privé basis is of in gezelschap van andere toeristen.

- **Excursies;**

Excursies die vermeld zijn in het excursie tabblad of de dag tot dag beschrijving.

- **Reisbegeleiding;**

Gedurende de reis bieden wij per bestemming in Brazilië lokale vertegenwoordiging ter plaatse bij wie u terecht kunt voor tips, reisondersteuning en optionele excursies. Zo geniet u van de vrijheid van het individuele reizen, maar wel altijd met ondersteuning ter plaatse.

- Op deze reis zijn de algemene voorwaarden van BRS van toepassing. <https://www.braziliereisspecialist.nl/footer-navigation/algemene-voorwaarden>

- **Duurzaam reizen:** Onze missie is niet alleen om u de adembenemende schoonheid van Brazilië te laten ervaren, maar ook om actief bij te dragen aan het behoud ervan. Door te kiezen voor een reis met Brazilië Reis Specialist, draagt u direct bij aan de herbebossingsinspanningen van de Black Jaguar Foundation. Voor elke boeking gaat een deel van de opbrengst naar het planten van bomen langs de Araguaia-rivier, een cruciale biodiversiteitscorridor die de Amazonerivier en de Cerrado-savanne met elkaar verbindt.

Elke reiziger die bij ons boekt, ontvangt een certificaat van de Black Jaguar Foundation als bewijs van de bijdrage aan dit transformerende project. Dit certificaat geeft niet alleen voldoening over de steun aan de natuur, maar dient ook als een blijvende herinnering aan uw unieke reiservaring in Brazilië. [Bekijk hier meer informatie over het project.](#)

- **Zekerheden;**

Brazilië Reis Specialist is lid van VZR Garant, VvKR, DRV en het Calamiteitenfonds. Hierdoor bent u ervan verzekerd dat BRS voldoet aan de strengste normen die aan een Nederlandse reisorganisatie gesteld kunnen worden. VZR Garant beschermt vooruitbetaalde reisprijden van reizigers die bij een VZR Garant-deelnemer een pakketreis boeken. Alle reis- en verblijfsvereenkomsten zijn financieel gedekt door VZR-Garant conform de garantieregeling <https://vzr-garant.nl/reizigers>

- **Reisadvies Brazilië:**

Zorg ervoor dat je een reisverzekering afsluit die dekking biedt in geval van code oranje, corona, repatriëring en verlengd verblijf.

Het meest recente reisadvies voor reizen naar Brazilië kunt u vinden op de website van het Ministerie van Buitenlandse Zaken. <https://www.nederlandwereldwijd.nl/landen/brazilie/reizen/reisadvies>

Niet inbegrepen:

- **Bijdrage calamiteitenfonds** á € 2,50 per boeking
- **Boekingskosten** á € 15,- per persoon
- **Bijdrage VZR Garant** á € 7,50 per persoon
- **Alle vluchten.** Deze kunt u zelf boeken of via BRS, zie tabblad vluchtschema

Reisdetails

1. Cuiabá - Pantanal - Araras Eco Lodge (Start Pantanal arrangement)

U wordt opgehaald in Cuiabá en met een transfer naar de Araras Eco Lodge gebracht, midden in de Pantanal gelegen. Tijdens de rit is het al mogelijk om de bijzondere flora en fauna te zien. Na aankomst kunt u even inchecken en in de namiddag staat er al een zonsondergang excursie op het programma om de omgeving te verkennen en dieren in het wild te zien.

Na het diner staat er een avondexcursie op het programma. Ga met heldere zoeklampen op zoek naar wildlife dat 's nachts actief is, zoals de reuzenmierener.

Het verblijf in de Araras Eco Lodge is op basis van volpension en met dagelijkse excursies inbegrepen.

2. Pantanal - Araras Eco Lodge (Dag 2, Pantanal arrangement)

Op de tweede dag van uw verblijf in de Araras Eco lodge, gelegen aan de Transpantaneira in de Pantanal, begint u de dag met een heerlijk ontbijt. Daarna gaat u op een fotografische safari en maakt u een tocht met een roeiboot. Tijdens de droogteperiode kunt u genieten van een lunch naast de rivier en anders in de pousada. In de namiddag staat er een wandeling op het programma die leidt naar de beroemde Bugio-toren van 25 meter hoog. Na het avondeten gaat u op pad voor nog een nachtelijke wildlife speurtocht, bekend als "focagem noturna".

3. Pantanal - Araras Eco Lodge (Dag 3, 4-daagse Pantanal arrangement)

Op de derde dag van uw arrangement in de Araras Eco lodge, begint u de ochtend met een smakelijk ontbijt. Daarna maakt u een wandeling over de Rondon-trail die u naar de Tuiuiu-toren van 12 meter hoogte brengt. Na deze wandeling kunt u genieten van een heerlijke lunch. In de middag staat er een paardrijtocht van 2 tot 3 uur op het programma. De dag wordt afgesloten met een diner, gevolgd door een typische Pantaneiro avond bij het kampvuur (Lual Pantaneiro) of een informatieve lezing.

4. Pantanal - Verblijf in de lodge

Tijdens uw verblijf in de Pantanal is het arrangement op basis van volpension, met dagelijkse excursies inbegrepen. De aangeboden excursies zijn onder andere natuurwandelingen, piranha vissen, kano tochten, paardrijtochten, zonsopgang- en zonsondergang tours. Ook staan er avondexcursies op het programma om op zoek te gaan naar dieren in het wild die 's nachts actief zijn.

Dagelijks staan er gemiddeld twee excursies op het programma. Één in de ochtend en één in de middag na de lunch als het wat koeler is. Tussen beide excursies door is er de gelegenheid om te ontspannen en te genieten van de faciliteiten op de lodge en een heerlijke Braziliaanse buffet lunch.

Tijdens het verblijf in de Pantanal is er minimaal één avondexcursie ingepland. Alle tours zijn bedoeld om te genieten van de natuur en op zoek te gaan naar de unieke dieren van de Pantanal. Neem uw verrekijker mee en ga op zoek naar de Jaguar, honderden soorten vogels, reuzenmiereners, kaaimannen en Capibara's.

Iedere lodge heeft een iets ander programma, maar de basis is zoals hierboven beschreven. Bij de beschrijving van de lodge ziet u een link met het exacte dag tot dag programma tijdens uw verblijf in de Pantanal.

5. Noordelijke Pantanal - Zuidelijke Amazone (prive transfer)

Vandaag staat het traject vanuit de Noordelijke Pantanal naar de Zuidelijke Amazone op het programma. U wordt na het ontbijt opgehaald bij de lodge en met een prive transfer naar Nobres gebracht. Onderweg is er de gelegenheid om te lunchen bij een wegrestaurant. U arriveert in de middag in de Zuidelijke Amazone en kunt de rest van de dag naar eigen inzicht besteden.

- Zie tabblad hotels voor de accommodatieselectie in de Zuidelijke Amazone

6. Zuidelijke Amazone - Jardim Amazonia Ecolodge (Dag 2 arrangement)

Begin de dag met een ontbijt, Vervolg met een vroege fototocht (om 6 uur) op de Rio Claro en het meer, met een focus op de *Conothraupis mesoleuca* (Tiê-Bicudo), Maak daarna een wandeling over de Angelim-route. Geniet van een lunch in de pousada. Spendeer de namiddag aan het kanoën op het meer, bezoek de broedplaats van de Araras. Sluit de dag af met een diner en rustige overnachting.

7. Zuidelijke Amazone - Jardim Amazonia Ecolodge (Dag 3 arrangement)

Begin uw dag met een voedzaam ontbijt. Vervolgens begint u aan een kanotocht naar het Piquia-pad, een avontuur van ongeveer 3 uur. Lunch wordt geserveerd in de pousada. Vrije middag om te ontspannen of samen met de lokale gids nog even op pad te gaan in de omgeving van de lodge.

Geniet van een heerlijk diner en een comfortabele overnachting.

8. Jardim Amazonia Ecolodge - Cuiaba hotel (einde arrangement)

Vandaag eindigt het arrangement in de Zuidelijke Amazone. Na het ontbijt wordt u opgehaald en met een transfer naar Cuiaba gebracht, duur circa 3,5 uur. Na aankomst in de middag wordt u afgezet bij het hotel en kunt u de rest van de dag naar eigen inzicht besteden.

- Zie tabblad hotels voor de accommodatie selectie tijdens uw verblijf in Cuiaba

Vluchtschema

Datum:	Van:	Naar:	Vertrek:	Aankomst:	Overstap:	Airline:
18/07/2025	Rio de Janeiro	Cuiabá	06:15	10:30	1	LATAM, via São Paulo, bagage wordt doorgelabeld
26/07/2025	Cuiabá	Rio de Janeiro	10:15	17:35	1	LATAM, via São Paulo, bagage wordt doorgelabeld

Bestemmingen

1. Pantanal-Noord

Cuiabá, gelegen in het hart van Brazilië, vormt de toegangspoort tot het noordelijke gedeelte van de Pantanal, dat bekend staat als de ultieme plek om jaguars te spotten.

Dit immense laagland, dat tijdens het regenseizoen (december - maart) grotendeels overstroomt, is het grootste moerasgebied ter wereld. Met een indrukwekkende oppervlakte van ongeveer 150.000 vierkante kilometer is de Pantanal meer dan vier keer zo groot als Nederland. Dit unieke gebied biedt weelderige vegetatie, ontelbare riviertjes en meren, en staat bekend om zijn uitzonderlijke fauna. Hier kunt u de zeldzame en elegante jaguar, wilde papegaaien, miereneters, wilde zwijnen, capibara's, zwarte kaaimannen en meer dan 600 verschillende vogelsoorten, waaronder de imposante jabiru, bewonderen. Een safari door deze bijzondere wildernis is een unieke ervaring en biedt volop mogelijkheden om zeldzame vogels en dieren te spotten en te fotograferen.

Een bezoek aan de Pantanal is zonder twijfel een hoogtepunt van elke reis. Er zijn diverse lodges in verschillende comfortklassen beschikbaar, vaak op basis van volpension en inclusief dagelijkse excursies. Geniet van de authentieke gastvrijheid, comfortabele accommodaties en deskundige lokale gidsen die u zullen begeleiden op uw avontuurlijke ontdekkingsstocht door dit adembenemende natuurgebied.

Beste reistijd voor de Pantanal:

Het Pantanal landschap varieert per seizoen, maar blijft steeds prachtig. De jaarlijkse neerslag bedraagt gemiddeld 1500mm, voornamelijk tussen november en maart.

NAT-seizoen (januari-maart): De zomerregens revitaliseren de flora en fauna, met prachtige waterlandschappen en een rijke dierenwereld.

TUSSEN-seizoen (april-juni): Na de regens vormen zich lagoons die een rijke voedselbron vormen voor watervogels. Het weer is milder en dieren worden actiever.

DROOG-seizoen (juli-oktober): Het ideale moment voor dierenobservatie, met velden die drogen en dieren die zich verzamelen rond waterbronnen.

REGEN-seizoen (november-december): Er valt veel regen, maar niet genoeg voor overstromingen. Dit seizoen is perfect voor vogelobservatie.

Combinatie met andere natuurgebieden

De Noordelijke Pantanal kan perfect gecombineerd worden met een bezoek aan de adembenemende bestemmingen Chapada dos Guimarães en Nobres, want deze bestemmingen liggen op rijafstand van Cuiaba (2 uurtjes naar Chapada dos Guimarães).

Chapada dos Guimarães, een indrukwekkend nationaal park met majestueuze kliffen en watervallen, ligt op korte afstand van Cuiabá. Hier kunt u genieten van uitdagende wandelingen, panoramische uitzichten en unieke geologische formaties. Het is een paradijs voor avonturiers en natuurliefhebbers.

Nobres, gelegen in de buurt van Chapada dos Guimarães, is een verborgen juweeltje met kristalheldere rivieren en natuurlijke zwemgaten. Snorkel tussen kleurrijke vissen, ontdek ondergrondse grotten en bewonder de overvloedige biodiversiteit van dit ecologische paradijs.

Door een bezoek aan de Noordelijke Pantanal te combineren met Chapada dos Guimarães en Nobres, kunt u een unieke reiservaring beleven. Van het spotten van jaguars en het ervaren van het weelderige moerasgebied tot het verkennen van prachtige kliffen en het genieten van verfrissende wateractiviteiten, deze combinatie van bestemmingen biedt een gevarieerd en onvergetelijk avontuur.

Brazilië Reis Specialist kan u helpen bij het plannen van een op maat gemaakte reisroute, zodat u het beste uit uw bezoek aan de Noordelijke Pantanal, Chapada dos Guimarães en Nobres kunt halen. Laat ons uw reiswensen kennen en wij zorgen ervoor dat uw reis een onvergetelijke ervaring wordt.

Voor het zuidelijke gedeelte van de Pantanal kunt u beter uitwijken naar Campo Grande, waar u de Pantanal tevens met Bonito kunt combineren, waar je kan riviernorkelen en genieten van prachtige natuur. Tussen Cuiaba en Campo Grande zijn nachtbussen beschikbaar of u kunt een binnenlandse vlucht nemen.

[Ontdek hier onze arrangementen voor de Zuidelijke Pantanal.](#)

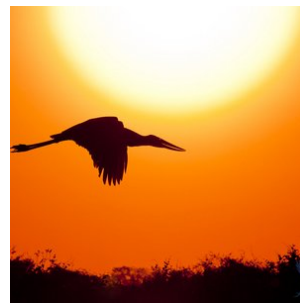
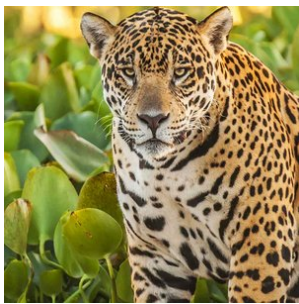

2. Amazone-Zuid

Ontdek de Zuidelijke Amazone. De Jardim da Amazônia lodge bevindt zich in de gemeente São José do Rio Claro, op het Chapadão dos Parecis, een uitgestrekt zandsteenplateau waar de Cerrado, de savanne van Brazilië, de Amazone ontmoet, de geboorteplaats van vele bronnen en een rijke biodiversiteit.

Dit gedeelte van de jungle staat bekend om de schilderachtige schoonheid, dat een belangrijke ecologische corridor vormt in de valleien van de Rio Claro en Arinos, behorend tot het stroomgebied van de Tapajós.

Bekroond met het 'Tesouro Verde' duurzaamheidslabel, heeft de Jardim da Amazônia lodge een oppervlakte van 100 hectare met meer dan 20 duizend vierkante meter aan wateroppervlak aan de oevers van de Rio Claro, en grenst aan een gebied van 80 duizend hectare Amazonewoud.

De ecologische visie en het pionierswerk in de regio hebben geleid tot de instandhouding van een groot ongerept gebied van primair Amazonewoud.

Een andere plek van de Zuidelijke Amazone is Alta Floresta.

Alta floresta is een magische plaats dat zich bevindt aan de rand van het zuidelijke Amazonegebied, waar het tropisch oerwoud het hooggelegen loofwoud ontmoet. Alta Floresta ontwikkelt zich razendsnel tot hoofdstad van het ecotoerisme in de zuidelijke Amazone en een reis hierheen is heel goed te combineren met de Noordelijke Pantanal. Middenin een groot privé reservaat bevindt zich de Cristalino Jungle Lodge, ongetwijfeld de beste plek om de bijzondere natuur in de regio te beleven. Het is een zeer belangrijk gebied dat gekenmerkt wordt door de biodiversiteit en een grote variëteit aan diersoorten, zelfs voor Amazone begrippen. Het is één van de beste plekken om vogels, zoogdieren, vlinders en orchideeën te spotten in een natuurlijke omgeving.

De Cristalino Jungle lodge is een begrip voor vogelaars!

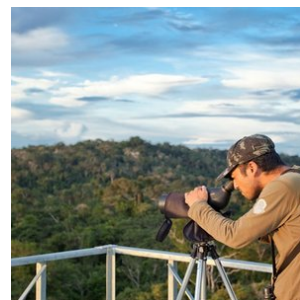
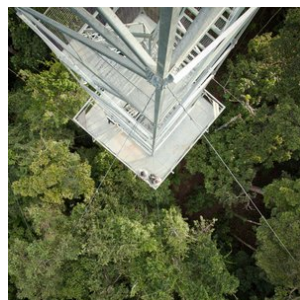
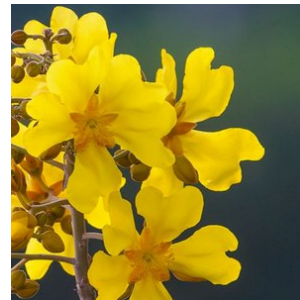
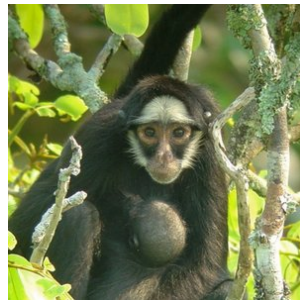
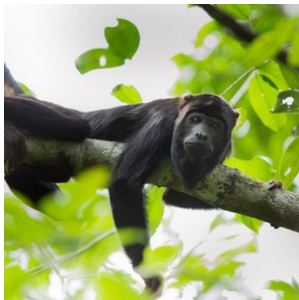
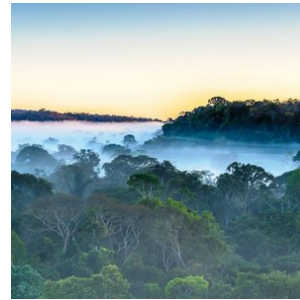

Hotels

Middenklasse hotels

1. Pantanal - Araras Eco Lodge

Kamerstype: **Standaard 3-persoonskamer**

Maaltijd type: **Volpension**

Aantal nachten: **4**

Aantal kamers: **1**

Locatie:

Araras Eco Lodge ligt ongeveer 135 km ten zuidoosten van Cuiaba, in de nabijheid van de Transpantaneira, een onverharde weg van 150 km die het hart van de noordelijke Pantanal doorsnijdt. De lodge kijkt uit over een prachtig mozaïek van oxbow-meren, savannegraslanden en boomeilanden.

Vervoer:

De transfer van Cuiaba naar de lodge duurt iets minder dan 3 uur. De route naar de lodge loopt langs Poconé, een 18e eeuwse goudmijnstadje. Vanaf Poconé is het laatste stuk van 33 km langs de Transpantaneira een onverharde weg.

Grootte en structuur van de lodge:

Araras is een van de top Lodges van de Noord-Pantanal met 22 ruime suites (13 DBL, 1 TPL en 8 QPL). Elke suite combineert modern comfort met die speciale touch van rustiek en mix met de natuur die gebruikelijk is voor safari lodges. Elke suite is uitgerust met split airconditioning, plafondventilatoren, boxspring bedden en een moderne badkamer met warm water douches. Elke suite heeft zijn eigen gezellige veranda, compleet met fauteuils en hangmatten. Uitgebreide maaltijden in buffetvorm worden geserveerd in het restaurant van de lodge, of onder de met palmbomen bedekte cabanas die het eveneens uitnodigende zwembad omringen, een tropisch paradijs op zich. Verschillende hangende houten paden lopen van de lodge naar drie uitkijktorens, waarvan de hoogste 25 meter hoog is! De torens zijn het perfecte uitkijkpunt om wilde dieren te spotten of gewoon te genieten van het panoramische uitzicht over het Pantanal landschap.

Unieke kenmerken:

Araras Eco Lodge blinkt niet alleen uit in comfort en stijl, de enorme ervaring en professionaliteit in het ecotoerisme komt tot uiting in elk aspect van de operatie, van het niveau van onderhoud en service in de lodge tot de zorg voor de veiligheid van de klant en de kwaliteit van hun gidsen. Araras is al sinds 1976 pionier op het gebied van duurzaam toerisme in de Pantanal en hun zorg voor het milieu is voorbeeldig. Het Hyacint ara behoud project is een van de vlaggenschip projecten van de lodge, die heeft geholpen de lokale populatie van deze iconische soort te verdrievoudigen. Andere initiatieven zijn het Giant Otter Conservation Project en het ASAS project, dat is opgezet om de illegale handel in vogels te bestrijden. De gidsen van Araras zijn bijzonder goed bekend met de avifauna van de Pantanal en de lodge biedt verschillende gespecialiseerde vogelarrangementen aan.

Niet uniek voor Araras, maar wel het vermelden waard is de (optionele) Jaguar-spot-excursie van een hele dag in Porto Jofre, een opwindende riviertocht per motorboot op zoek naar de jaguar in het Meeting of the Waters Conservation Area. Deze privé- of gezamenlijke excursie wordt alleen aangeboden tijdens het laagwaterseizoen van juli tm oktober. Waarnemingen zijn vrijwel gegarandeerd.

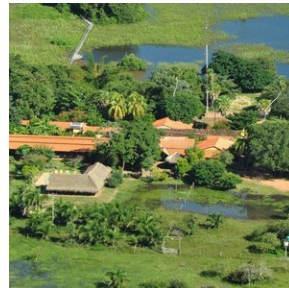
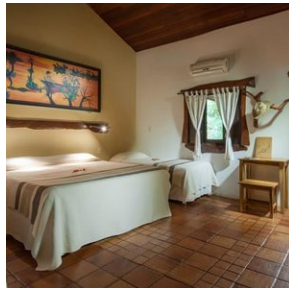

2. Zuid-Amazone - Jardim Amazonia Eco lodge

Kamer type: **Standaard 3-persoonskamer**

Maaltijd type: **Volpension**

Aantal nachten: **3**

Aantal kamers: **1**

Jardim da Amazônia Lodge – Een Oase van Natuurlijke Schoonheid

Gelegen aan de oevers van de kristalheldere Rio Claro, in het zuiden van het Amazonegebied, biedt **Jardim da Amazônia Lodge** een unieke natuurervaring waar de Cerrado en de Amazone samenkomen. Dit ecologische paradijs van 100 hectare grenst aan een beschermde natuurzone van 80.000 hectare en herbergt een ongelooflijke biodiversiteit.

Comfort in Harmonie met de Natuur

De lodge is ontworpen in de stijl van traditionele houten paalwoningen uit de jaren 80, met een rustieke en gezellige sfeer die perfect aansluit bij de omringende natuur. De warme aardetinten en natuurlijke materialen zorgen voor een authentieke, comfortabele ervaring.

Activiteiten en Natuurbeleving

- **Vogels spotten:** Jardim da Amazônia is een internationaal erkend vogelreservaat met meer dan **585 vogelsoorten**, waaronder zeldzame en bedreigde exemplaren.
- **Bootsafari op de Rio Claro:** Verken de rivier en de lagunes terwijl je unieke dieren spot, zoals de **Cone-billed Tanager**, een vogel die zeventig jaar als uitgestorven werd beschouwd.
- **Primate Watching:** Ontmoet zeldzame apensoorten zoals de **Mato Grosso Marmoset**, een bedreigde en endemische primatensoort.
- **Wandelen door ongerepte natuur:** Ontdek 15 km aan wandelpaden met eeuwenoude bomen zoals Pequiá, Angelim en Jatobá.

Culinair Genot – Farm to Table

In het restaurant, onder leiding van chef **Jose Sergio**, proef je de pure smaken van de Amazone en Cerrado. Met ingrediënten rechtstreeks uit de natuur, zoals exotische vruchten, verse vis en lokale kruiden, is elke maaltijd een culinaire reis.

Jardim da Amazônia Lodge is dé bestemming voor natuurliefhebbers, vogelspotters en avonturiers die op zoek zijn naar een unieke en duurzame ervaring in de Amazone.

ARARA BROEDPLAATS

Een belangrijke broedplaats is gevestigd in de regio met een diversiteit aan papegaaien, ibissen en ara's die over de buriti-palmen vliegen, waardoor de zonsondergang een onvergetelijk moment wordt.

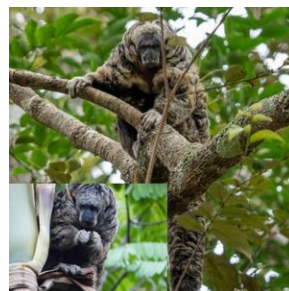
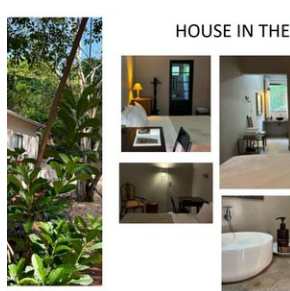
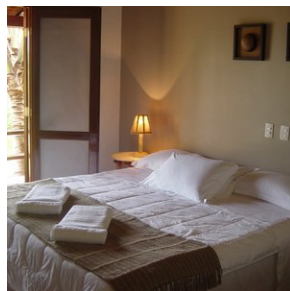
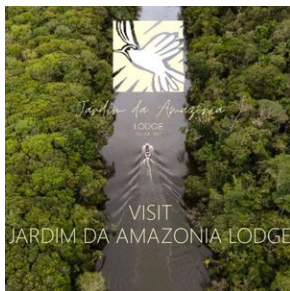

3. Cuiaba - Amazon Aeroporto Hotel

Kamerstype: **Deluxe 3-persoonskamer**

Maaltijd type: **Ontbijt inbegrepen**

Aantal nachten: **1**

Aantal kamers: **1**

Het Hotel Amazon Aeroporto biedt een nieuwe en onderscheidende hotelervaring in Várzea Grande. Dankzij de strategische ligging, pal tegenover de internationale luchthaven Marechal Rondon van Cuiaba, is dit hotel de ideale keuze voor reizigers die op zoek zijn naar comfort en gemak.

Met moderne faciliteiten en hoogwaardige dienstverlening garandeert Hotel Amazon Aeroporto een ontspannen verblijf, of u nu reist voor zaken of vakantie. De kamers zijn ontworpen voor maximaal comfort, met voorzieningen die tegemoetkomen aan de behoeften van zelfs de meest veeleisende gasten.

Door de combinatie van praktische gemak en elegante inrichting is Hotel Amazon Aeroporto de perfecte uitvalsbasis na een lange reis of een drukke dag vol afspraken. Het hotel heeft een shuttlebus om u van en naar de luchthaven te brengen.

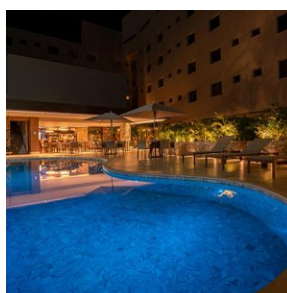
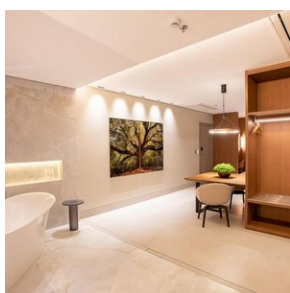

Excursies

Optionele excursies

1. Lodge Noordelijke Pantanal - Jaguarsafari by Boat (dagexcursie)

Deze dagtour is volledig gewijd aan het spotten van Jaguar:

Pick up bij je lodge langs de Transpantaneira of hotel in Cuiaba, afhankelijk van je reisschema.

Je staat op rond 5:00 uur. Vervolgens reizen we naar Porto Jofre, het einde van de Transpantaneira, een tocht van enkele uren over een niet-geasfalteerde weg met talloze houten bruggen en aan weerszijden de natuur van de Pantanal. Hier heb je de mogelijkheid om veel wildlife, zoals zoogdieren en vogels tegen te komen. Ontbijt in Porto Jofre. Na het ontbijt beginnen we aan een fantastische boottocht over de rivieren op zoek naar Wildlife. Te midden van ongerepte natuur kun je Jaguars opsporen in het gebied van Rio Cuiabá, Rio Tres Irmãos, Rio São Lourenço en Rio Piquiri in hun natuurlijke habitat langs de rivieroever. Lunch in Porto Jofre. Daarna staat er nog een boottocht op het programma die ongeveer 3 uur duurt. De kans dat je Jaguars spot in het droge seizoen (juni - oktober) is nagenoeg gegarandeerd. Meestal lukt het om meerdere Jaguars te spotten.

Terugkeer naar de lodge in de late namiddag met aankomst in de de avond.

Diner en overnachting in de lodge

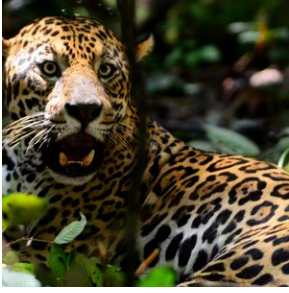

Brazilië Reis Specialist, Olympia 2D, 1213 NT Hilversum | Telefoon 035-6284427 | E-mail info@braziliereisspecialist.nl