

Reisvoorstel 5096, Rondreis Brazilië PDF

Reiscode: 5096

2.749,00 € p.p.

13 dagen
2 personen

Hierbij ontvangt u het reisvoorstel naar Brazilië. Het is een prachtige rondreis naar de Amazone met een speciaal arrangement in de jungle met sportvissen inbegrepen. De rondreis wordt afgesloten met een fantastisch pantanal arrangement

Het is immers een reis op maat. Neem het rustig door en dan verneem ik graag uw terugkoppeling.

- Om de reis te boeken, ontvangen wij graag de volgende gegevens:
 - Namen zoals vermeld in het paspoort
 - Geboortedata
 - Paspoortnummers
 - Adres voor vermelding op de factuur
 - Mobiel nummer waarop het reisgezelschap tijdens de reis bereikbaar is
 - Contactgegevens van kennis of familie die niet meegaat tijdens de reis
- Deze gegevens kunt u via het aanvraag tabblad van het reisvoorstel versturen. Uw gegevens worden via een beveiligde HTTPS verbinding naar ons verstuurd.

- ✓ **SPORTVISSEN IN DE AMAZONE**
- ✓ **SURVIVAL ARRANGEMENT IN DE AMAZONE**
- ✓ **PANTANAL ARRANGEMENT**

Uitkijkend naar uw reactie.

Hartelijke groet namens het BRS team,

Gustavo Lucena Lage
Reisadviseur



opmerkingen

- **Dag 01: 16 september (Nachtvlucht naar Brazilië)**
Dag 02: 17 september (1e dag landarrangement)
- **Dag 13: 28 september (aankomst Nederland)**

Reissom:

- **€ 2.749,- per persoon op basis van deelname 2 personen**
 - Wij garanderen deze reissom wanneer u de rondreis boekt voor 05 mei 2017

Inbegrepen:

- **Vluchten;**

AIR EUROPA 16 SEPTEMBER, AMSTERDAM - MANAUS, VERTREK 18:35 AANKOMST 14:15 (OVERSTAP ONDERWEG IN MADRID EN SAO PAULO)

GOL 22 SEPTEMBER, MANAUS - CAMPO GRANDE, VERTREK 14:36 AANKOMST 20:11 (OVERSTAP ONDERWEG IN BRASILIA)

GOL 26 SEPTEMBER, CAMPO GRANDE - SAO PAULO, VERTREK 19:15 AANKOMST 22:05

AIR EUROPA 27 SEPTEMBER, SAO PAULO - AMSTERDAM, VERTREK 14:00 AANKOMST 09:55 (AANKOMST VOLGENDE DAG. OVERSTAP ONDERWEG IN MADRID. DE TERUGREIS LIJKT LANGER TE DUREN VANWEGE HET TIJDSVERSCHIL VAN 5 UUR)

- In de geselecteerde hotels, met verblijf in een standaard 2-persoonskamer

- **Maaltijden;**

Ontbijt is inbegrepen in de hotels

Het Amazone en Pantanal arrangement is op basis van volpension, dus alle maaltijden zijn daar inbegrepen

- **Vervoer;**

Alle vermelde transfers

- **Excursies;**

Excursies die vermeld zijn in het excursie tabblad of de dag tot dag beschrijving

Tijdens de dag dat jullie gaan sportvissen: sportvisboot met 15 PK motor en 25 liter benzine. Samen met de gids ontdekt u de beste visplekken.

- **Reisbegeleiding;**

Gedurende de reis bieden wij per bestemming in Brazilië lokale vertegenwoordiging ter plaatse bij wie u terecht kunt voor tips, reisondersteuning en optionele excursies. Zo geniet u van de vrijheid van het individuele reizen, maar wel altijd met ondersteuning ter plaatse.

- **Zekerheden;**

Brazilië Reis Specialist is lid van de SGR, ANVR, DRV en het Calamiteitenfonds. Hierdoor bent u ervan verzekerd dat BRS voldoet aan de strengste normen die aan een Nederlandse reisorganisatie gesteld kunnen worden. Stichting Garantiefonds Reisgelden (SGR) beschermt vooruitbetaalde reisgelden van reizigers die bij een SGR-deelnemer een reis boeken. Alle reis- en verblijfsovereenkomsten zijn financieel gedekt door SGR conform de garantieregeling SGR (www.sgr.nl).

Niet inbegrepen:

- **Optionele excursies;**

Excursies die eventueel vermeld zijn in het optionele excursie tabblad

- **Sportvis uitrusting, deze dienen jullie zelf mee te nemen**

- **Bijdrage calamiteitenfonds á € 2,50 per boeking**

- **Boekingskosten á € 25,- per boeking**

Reisdetails

1. Manaus - Aankomst

Na aankomst op de luchthaven wordt u verwelkomd en met een prive transfer naar het hotel gebracht. De rest van de dag is vrij te besteden.

- Zie tabblad hotels voor de hotelselectie tijdens het verblijf in Manaus

2. Amazone Regenwoud - Amazon Turtle Lodge (Start arrangement)

De dag begint om 07:30 uur met een transfer per auto naar de Ceasa rivierhaven in Manaus, een rit van ongeveer 20 minuten. Vanaf hier volgt een tocht met een speedboot naar het dorp Careiro da Várzea, een reis van 30 minuten. Tijdens deze oversteek passeert de boot de beroemde 'Meeting of the Waters', waar de donkere Rio Negro en de zandkleurige Rio Solimões samenkomen zonder te mengen. Dit natuurfenomeen markeert het begin van de machtige Amazone-rivier, die vanaf hier naar de Atlantische Oceaan stroomt.

Na een korte stop bij de lokale fruitmarkt gaat de reis verder met een busrit van ongeveer 40 minuten over de Manaus-Porto Velho weg (BR-319) naar de Aracá-rivier. Hier ligt een boot klaar voor de volgende etappe.

De boottocht biedt een adembenemend uitzicht op de Amazone en voert langs uitgestrekte meren, kronkelende kreekjes, en traditionele gemeenschappen. Onderweg is er de kans om enorme waterlelies te bewonderen en een breed scala aan dieren te spotten, waaronder vogels, kaaimannen, vissen, slangen en apen. De reis naar de lodge zit vol verrassingen; op elk moment kan een wild dier zich laten zien.

De aankomst bij de **Amazon Turtle Lodge** staat gepland rond het middaguur. Bij aankomst wordt een lunchbuffet geserveerd met lokale specialiteiten zoals zoetwatervis, rundvlees, kip, salades, en exotisch fruit uit de Amazone.

In de middag staat een gemotoriseerde kanotocht op het programma, waarbij je de unieke omgeving van de lodge verkent. Tijdens deze tocht is er volop gelegenheid om dieren te observeren, zoals apen, luiaards, leguanen, spinnen en een grote diversiteit aan vogels.

Het diner wordt om 19:30 uur geserveerd in het restaurant van de lodge. Ook hier biedt het buffet een ruime keuze aan zoetwatervis, vlees, kip, salades en tropisch fruit. Eventuele allergieën of dieetwensen kunnen vooraf worden doorgegeven, zodat hier rekening mee gehouden kan worden.

Een dag vol avontuur en natuur in het hart van de Amazone komt ten einde, met een goede nachtrust in de rustgevende sfeer van de lodge.

3. Amazone regenwoud - Mamori survival avontuur (dag 2)

Vandaag staat u vroeg op en start het echte avontuur. Met de kano gaan we op weg naar het 'Tracajé' meer, waar we de jungle in gaan. Hier zetten we het eerste kamp op, gemaakt van hout en stro van de 'babaçu boom'. Het kamp bevindt zich aan de oevers van de rivier, zodat we snel toegang hebben tot de rivier, aangezien het alleen mogelijk is om via het water de omgeving te ontdekken, vanwege de dichtbeboste jungle. We lunchen vandaag heerlijke verse vis, geroosterd met een zelf gemaakt kampvuur aan de oever van de rivier.

Na de lunch gaan we de omgeving verkennen met de kano en gaan we vissen. Na het diner gaan we de jungle in de nacht ervaren en luisteren naar de geluiden van het regenwoud. We keren terug in het kamp.

- Overnachting in het kamp in een hangmat bedekt met muskietennet

4. Amazone regenwoud - Mamori survival avontuur (dag 3)

Om 05.30 staan we vandaag op om het regenwoud tot leven zien komen. Dit is een fantastische beleving. Na het ontbijt staat er een jungle trekking op het programma, waarbij de gids u van alles leert over survival in de jungle en de bijzondere flora en fauna van de Amazone. Na de lunch gaan we weer op pad om te vissen, zodat wat vangen voor het diner. In de avond gaan we de jungle in de dieren te ontdekken die 's nachts actief zijn.

- Overnachting in het kamp in een hangmat bedekt met muskietennet

5. Amazone Regenwoud - dag in het teken van sportvissen

Vandaag gaat u op pad met gemotoriseerde boten om te vissen, capaciteit 2 vissers per boot. Onder begeleiding van een ervaren lokale piloot leert u de beste visplekken kennen en ervaart u het vissen in de Amazone op een unieke wijze. U vist volgens het concept; vissen en loslaten.

Sportvis uitrusting is niet inbegrepen. Deze dient u zelf mee te nemen of in Manaus voor het arrangement te kopen.

Wij raden aan om mee te nemen: visgerei, aas, vismolen, lange broek, insectenwerend middel, zonnebrandcrème, sportschoenen, zonnebril

6. Amazone - Campo Grande hotel (taxi)

Vandaag komt er een einde aan het Amazone jungle arrangement. U wordt na het ontbijt met een transfer terug naar Manaus gebracht en afgezet op de luchthaven. Aansluitend is de binnenlandse vlucht naar Campo Grande. Na aankomst kunt u een taxi nemen naar het hotel in Campo Grande.

- Keuze uit toeristenklasse of superieure klasse accommodatie tijdens uw verblijf in Campo Grande

7. Campo Grande hotel - Zuidelijke Pantanal

Vandaag start het Pantanal avontuur. U wordt opgehaald bij het hotel en met een privé transfer naar de Pantanal gebracht. Deze transfer duurt een paar uur. Na aankomst start het Pantanal arrangement op basis van volpension en met dagelijkse excursies inbegrepen.

- Zie tabblad hotels voor de accommodatie selectie tijdens uw verblijf in de Pantanal

8. Pantanal - Verblijf in de lodge

Tijdens uw verblijf in de Pantanal is het arrangement op basis van volpension, met dagelijkse excursies inbegrepen. De aangeboden excursies zijn onder andere natuurwandelingen, piranha vissen, kano tochten, paardrijtochten, zonsopgang- en zonsondergang tours. Ook staan er avondexcursies op het programma om op zoek te gaan naar dieren in het wild die 's nachts actief zijn.

Dagelijks staan er gemiddeld twee excursies op het programma. Één in de ochtend en één in de middag na de lunch als het wat koeler is. Tussen beide excursies door is er de gelegenheid om te ontspannen en te genieten van de faciliteiten op de lodge en een heerlijke Braziliaanse buffet lunch.

Tijdens het verblijf in de Pantanal is er minimaal één avondexcursie ingepland. Alle tours zijn bedoeld om te genieten van de natuur en op zoek te gaan naar de unieke dieren van de Pantanal. Neem uw verrekijker mee en ga op zoek naar de Jaguar, honderden soorten vogels, reuzenmiereners, kaaimannen en Capibara's.

Iedere lodge heeft een iets ander programma, maar de basis is zoals hierboven beschreven. Bij de beschrijving van de lodge ziet u een link met het exacte dag tot dag programma tijdens uw verblijf in de Pantanal.

9. Pantanal - Verblijf in de lodge

U verblijft in de lodge op basis van volpension, met dagelijkse excursies inbegrepen. Indien u een voorkeur heeft voor bepaalde excursies, dan kunt u dit doorgeven aan de lodge en dan houden ze daar rekening mee.

10. Zuidelijke Pantanal - Sao Paulo Guarulhos (luchthaven hotel)

In de loop van de dag wordt u opgehaald bij de lodge en naar de luchthaven gebracht van Campo Grande met een privé transfer (duur circa 3 uur). Aansluitend is er een binnenlandse vlucht naar Sao Paulo. Na aankomst kunt u met de gratis shuttlebus naar het hotel nabij de luchthaven gelegen.

- Keuze uit toeristenklasse of superieure klasse accommodatie tijdens uw verblijf in Guarulhos

11. Guarulhos - vertrek

Vandaag eindigt uw reis door Brazilië. U gaat met de gratis shuttlebus van het hotel naar de luchthaven met aansluitend uw vlucht.

Bestemmingen

1. Manaus

Door de machtige Amazone, een rivier systeem dat geen gelijke kent, vloeit één vijfde van al het zoetwater van de gehele planeet. En in het hart van het Amazonegebied stromen de donkere 'Rio Negro' en de lichtere 'Rio Solimões' samen in een spectaculair schouwspel dat bekend staat als 'Encontro das Aguas', de ontmoeting van de wateren.

Hier, midden van in de jungle, is een metropool van maar liefst 2 miljoen inwoners ontstaan, het onvergelijkbare Manaus. De rubber exploitatie in de laat 19e eeuw bracht de stad gouden tijden en nu is het het knooppunt van de broeiende economie van de Amazone.

Manaus is een moderne stad met alle voorzieningen die je maar kunt bedenken. Uit de glorie-dagen in de laat 19e eeuw zijn nog een aantal parels overgebleven die niet gemist mogen worden, zoals het theater 'Theatro Amazonas' gebouwd in de Italiaanse Renaissance stijl, de markt 'Mercado Alfredo Lisboa' dat door Eiffel is ontworpen naar het voorbeeld van Les Halles in Parijs, en het paleis 'Palacio Rio Negro', waar tegenwoordig de gouverneur van Manaus huist.

De hoofdstad van de staat Amazonas is vandaag de dag de toegangspoort voor het toerisme in het Amazone regenwoud. Hiervandaan kun je naar vele en diverse lodges in de jungle reizen voor meerdaagse verblijven op basis van volpension en met inbegrip van dagelijkse excursies. Er zijn lodges in diverse comfort klassen, zowel nabij Manaus als dieper het regenwoud in. Meerdaagse boottochten met typische Amazone clipper boten zijn ook goede alternatieven om het Amazone regenwoud te beleven.

Restauranttips in Manaus

1. Banzeiro

- **Keuken:** Amazone-specialiteiten.
- **Waarom?** Dit iconische restaurant is beroemd om het gebruik van lokale ingrediënten en traditionele Amazone-recepten. Probeer de **tambaqui ribs** (een lokale vis) of gerechten met cupuaçu en tucupí.
- **Adres:** Rua Libertador, 102.

2. Caxiri

- **Keuken:** Moderne Braziliaanse/Amazone fusion.
- **Waarom?** Gelegen naast het Theatro Amazonas, biedt dit restaurant verfijnde gerechten geïnspireerd op de Amazone-keuken. De visgerechten en desserts met regionale vruchten zijn absolute hoogtepunten.
- **Adres:** Rua 10 de Julho, 495.

3. Tambaqui de Banda

- **Keuken:** Regionale gerechten.
- **Waarom?** Dit informele restaurant tegenover het Theatro Amazonas serveert uitstekende visgerechten, waaronder tambaqui en pirarucu, met een ontspannen sfeer en uitzicht op het plein.
- **Adres:** Largo São Sebastião.

4. Churrascaria Bufalo

- **Keuken:** Braziliaanse barbecue (churrasco).

- **Waarom?** Voor vleesliefhebbers is dit een geweldige plek om te genieten van gegrild vlees in buffetstijl, met een breed scala aan opties en een uitgebreide saladebar.
- **Adres:** Av. Mário Ypiranga Monteiro, 1050.

5. Peixaria Ponto da Peixada

- **Keuken:** Traditionele visgerechten.
- **Waarom?** Een lokale favoriet voor eenvoudige maar heerlijke gerechten, zoals pirarucu en tucunaré, vers bereid en geserveerd in een relaxte omgeving.
- **Adres:** Av. Recife, 1070.

6. Casa do Bacalhau

- **Keuken:** Portugees.
- **Waarom?** Voor een andere smaakervaring biedt dit restaurant gerechten met kabeljauw (bacalhau) in traditionele Portugese stijl, gecombineerd met Braziliaanse invloeden.
- **Adres:** Rua Recife, 900.

Straatvoedsel en markten

- **Mercado Municipal Adolpho Lisboa:** Deze historische markt biedt een overvloed aan lokale ingrediënten zoals exotische vruchten, maniokproducten, en kruiden. Probeer snacks zoals **tapioca met kaas** of vissoep.
- **Tacacá-kraampjes:** Tacacá is een populaire Amazone-soep gemaakt van tucupi, jambu (een licht verdovend kruid), en garnalen. Je vindt deze bij verschillende straattentjes in het centrum.

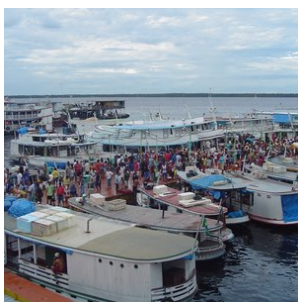

2. Amazone

Het Amazonegebied, met zijn weelderige tropische regenwouden en ongeëvenaarde biodiversiteit, is een van de meest indrukwekkende natuurgebieden ter wereld. Het immense regenwoud beslaat een oppervlakte zo groot dat Nederland er maar liefst 100 keer in past. Als toegangspoort tot dit groene paradijs fungeert de stad Manaus, een bruisend stadscentrum met een internationale luchthaven, ideaal voor avontuurlijke reizigers die de magie van de Amazone willen ontdekken.

Ontdek de Amazone: Een Avontuur van Contrast en Diversiteit

Rondom Manaus bieden talloze lodges bezoekers de mogelijkheid om zich volledig onder te dompelen in de geuren, kleuren en geluiden van het oerwoud. Dit is zonder twijfel een van de hoogtepunten van een reis door Brazilië. Maak kennis met de charmante roze rivierdolfijnen, de **'boto'**, ontmoet de vriendelijke en gastvrije lokale gemeenschappen, en bewonder de

unieke flora en fauna die nergens anders ter wereld te vinden zijn.

De Amazone is niet uniform; het gebied bestaat uit diverse biomen met elk een eigen karakter. De Varzea-jungle rondom de Rio Negro, bijvoorbeeld, wordt tijdens het regenseizoen overstroomd door rivieren en droogt in het droge seizoen deels op. Hier ontdekt u een unieke dynamiek in flora en fauna die volledig afhankelijk is van de getijden van de rivier.

In contrast daarmee staan de Amazone-hooglanden, zoals de regio rondom **Presidente Figueiredo**, die een vaste en stabiele omgeving bieden. Deze hooglanden worden gekenmerkt door reusachtige bomen die tot wel 80 meter hoog reiken, weelderige watervallen, en een ecosysteem dat niet afhankelijk is van seizoensgebonden overstromingen. Presidente Figueiredo, op slechts 107 kilometer van Manaus, staat bekend als het "**Land van Watervallen**" en biedt bezoekers spectaculaire natuurwonderen zoals de **Cachoeira de Iracema** en de **Cachoeira do Santuário**. Hier kunt u zwemmen in natuurlijke poelen, genieten van avontuurlijke wandelingen en de ongerepte schoonheid van het regenwoud verkennen.

Een Combinatiereis voor de Volledige Amazone-ervaring

Voor een complete Amazone-ervaring is een combinatiereis tussen de hooglanden en het Varzea-gebied sterk aan te raden. Verblijf bijvoorbeeld 3 nachten in een lodge in de omgeving van Presidente Figueiredo om te genieten van de watervallen en het hooglandregenwoud, en vervolgens 3 nachten in een lodge in het Varzea-gebied om de unieke overstromingsjungle te ervaren. Deze combinatie biedt een diepgaande kennismaking met de vele gezichten van het Amazonegebied en laat zien waarom het regenwoud wereldwijd tot de meest fascinerende natuurgebieden behoort.

Amazone Cruises: Een Luxe Alternatief

Liefhebbers van cruises kunnen de Amazone ontdekken vanaf het water. Wekelijks vertrekken er cruises vanuit Manaus, variërend van luxe schepen zoals de **Grand Amazon Cruise** tot intiemere Amazone-rivierboten. Deze cruises bieden een unieke kans om de uitgestrekte rivieren en verborgen zijtakken van de Amazone in alle comfort te verkennen.

Met zoveel diversiteit aan landschappen, activiteiten en ervaringen biedt het Amazonegebied een avontuur dat zowel onvergetelijk als onvervangbaar is. Dit is een bestemming die elke natuurliefhebber minstens één keer in zijn leven zou moeten ervaren.

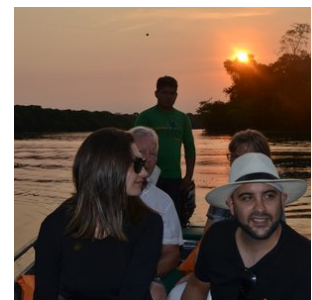
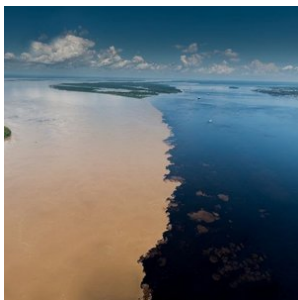



3. Fortaleza

Fortaleza is de hoofdstad (2,5 miljoen inwoners) van de staat Ceará in het Noordoosten van Brazilië. Een zonovergoten, duinrijke strandbestemming met een gemiddelde jaartemperatuur van 27 graden. Fortaleza heeft een uitstekende toeristische infrastructuur met een ruim aanbod aan hotels. Het centrum van deze levendige, jonge stad bruist rondom de 'Mercado Central'.

Fortaleza is één van de beste opties in Brazilië om te winkelen, met name voor kleren, hangmatten en handwerk. 'Praia do Futuro' is het langste strand van de stad, met een lengte van wel 25 km. Het is een zeer populair strand om te zwemmen en te duiken. Bovendien zijn er veel faciliteiten langs het strand, zoals kleine horecagelegenheden waar je een lekker drankje of hapje kan nuttigen. Probeer bijvoorbeeld de typische visstooftpot van Ceará, bereid met lokale vis in een saus van verse groenten: één van de meest traditionele gerechten van Fortaleza.

Verder staat Fortaleza bekend om haar uitbundige nachtleven, met talloze gelegenheden waar je de Forró kunt dansen, een typische sensuele dansstijl uit het noordoosten van Brazilië.

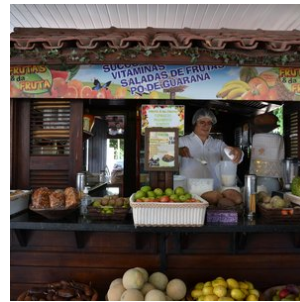

4. Jericoacoara

Jericoacoara, gelegen aan de noordkust van Brazilië, is een ware parel die elke reiziger moet ervaren. Met haar adembenemende natuurlijke schoonheid en ontspannen sfeer is Jericoacoara de perfecte bestemming voor een heerlijk strandverblijf en een ontspannen afsluiting van uw rondreis door Brazilië.

Het dorpje Jericoacoara ligt direct aan het strand en heeft geen verharde wegen, waardoor het zijn authentieke charme behouden heeft. Hier kunt u heerlijk ontspannen op de prachtige zandstranden, omgeven door indrukwekkende duinen en kristalhelder water. Geniet van de rust en sereniteit terwijl u zich onderdompelt in de tropische schoonheid.

Naast het ontspannen op het strand biedt Jericoacoara ook tal van activiteiten en attracties. Maak een prachtige wandeling naar de iconische rotsformatie 'Pedra Furada' en bewonder de spectaculaire zonsondergangen die door de opening in de rotsen schijnen. Verken de omgeving per buggy of te paard en ontdek de betoverende lagunes, zoals Lagoa Azul en Lagoa do

Paraíso, waar u kunt zwemmen, kajakken of gewoon kunt ontspannen op de zachte zandstranden.

Jericoacoara staat ook bekend als een paradijs voor watersportliefhebbers, vooral voor kite- en windsurfers. Met ideale windomstandigheden en ongerepte stranden is het een geweldige plek om deze spannende sporten uit te oefenen.

Voor accommodatie heeft Jericoacoara een breed scala aan opties, van charmante pousadas tot luxe resorts, waar u kunt genieten van comfortabele en gastvrije accommodatie die perfect aansluit bij uw behoeften.

Kortom, Jericoacoara biedt een unieke mix van natuurlijke schoonheid, ontspanning en avontuur, waardoor het een ideale bestemming is voor reizigers die willen genieten van een heerlijk strandverblijf en een onvergetelijke afsluiting van hun rondreis door Brazilië.

Restauranttips Jericoacoara:

- Tamarindo - Geniet van heerlijke lokale gerechten en internationale specialiteiten in dit gezellige restaurant met een ontspannen sfeer. Probeer zeker de verse visgerechten en smaakvolle caipirinha-cocktails.
- Na Casa Dela - Dit restaurant biedt een romantische en intieme sfeer met een prachtig uitzicht op de zonsondergang. Proef de heerlijke Braziliaanse keuken en geniet van de gastvrije service.
- Pimenta Verde - Een populaire plek voor vegetariërs en veganisten, waar gezonde en smaakvolle gerechten worden geserveerd. Laat je verrassen door de creatieve combinaties van lokale ingrediënten.
- Serafim - Dit gezellige restaurant staat bekend om zijn uitstekende pizza's en pasta's. Geniet van de authentieke Italiaanse smaken en de levendige sfeer.
- Restaurante Naturalmente - Voor liefhebbers van gezonde voeding en verse, biologische ingrediënten is dit de place to be. Probeer de salades, smoothies en heerlijke veganistische opties.

Ontdek de culinaire scene van Jericoacoara en laat je smaakpapillen verwennen met de diverse en smaakvolle gerechten die deze restaurants te bieden hebben.

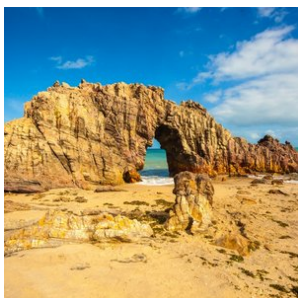
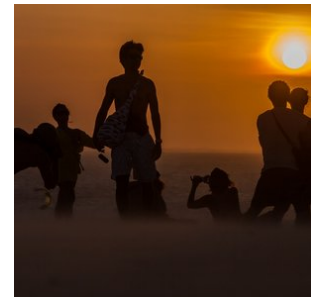
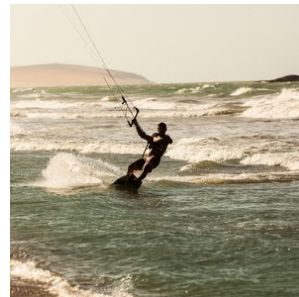
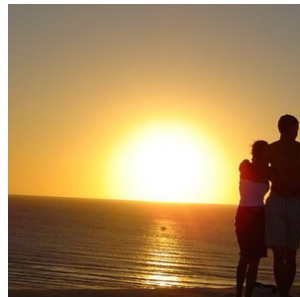
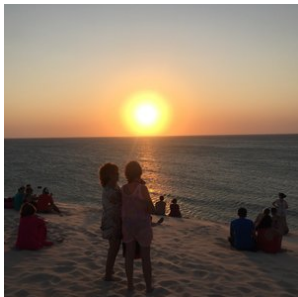

Hotels

Toeristenklasse Hotels

1. Manaus - Go Inn Manaus

Go Inn Manaus ligt op slechts een stratenblok van het historische centrum van Manaus en het Amazonas Theater en beschikt over een fitnessruimte, een koffiecafé en een supermarkt. Het restaurant serveert dagelijks een ontbijtbuffet en WiFi is gratis. De kamers zijn voorzien van airconditioning, een minibar, een badkamer, een digitaal kluisje en een lcd-tv met dvd-speler. Alle kamers zijn licht en modern ingericht met een bureau en een passpiegel.

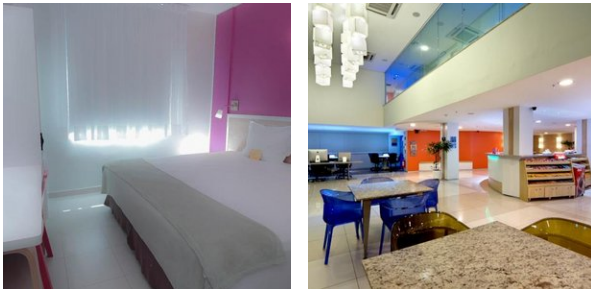

2. Amazone regenwoud - Amazon Turtle Lodge

Kom de Amazone beleven samen met de zeer ervaren natuurgidsen van de Amazon Turtle Lodge, in een prachtig ongerepte jungle omgeving. Bent u op zoek een zeer goede prijs/kwaliteit verhouding, dan bent u bij de Amazon Turtle lodge aan het juiste adres.

De excursies van de Amazon Turtle Lodge zijn echt een hoogtepunt van uw reis, omdat ze u in contact brengen met het zeer diverse oerwoud in de omgeving van de lodge.

Ze bieden er arrangementen aan van meerdere nachten, allen op basis van volpension en met dagelijkse excursies inbegrepen. Alle kamers hebben een privé badkamer met warm water en airconditioning.

Locatie:

De Amazon Turtle lodge ligt langs een meer, 70 km ten zuiden van Manaus, ver weg van andere lodges en in een ongerepte omgeving. De omgeving van de lodge bestaat uit verschillende biomen, zoals ondergelopen woud en hoger gelegen jungle. Het is er zeer vogelrijk in de omgeving. In het water kan je kaaimannen spotten, dolfijnen, dus de boottochten zijn fantastisch.

Bereikbaarheid:

De transfer naar de lodge duurt 3½ tot 4 uur. De transfer begint van hotel of luchthaven naar de haven in Manaus, gevolgd door een boottocht over de Amazonerivier naar Porto Careiro, waarbij onderweg de 'Ontmoeting der Wateren' wordt overgestoken. Vanaf hier gaat de transfer verder over land naar de opstapplaats voor een schilderachtige tocht per motorboot over de Mamori rivier naar de lodge van circa 40 minuten.

Grootte en structuur van de lodge:

Qua capaciteit is de Turtle lodge een middelgrote lodge, met 21 houten en stenen bungalows die verschillende gradaties van comfort bieden. De lodge is echter gebouwd op een hoger gelegen terrein en is verspreid over een groot gebied, zodat er veel ruimte is om rond en in de lodge te wandelen in de prachtige jungle tuinen vol met fruitbomen, vogels en aapjes ook. Alle kamers zijn voorzien van airconditioning en de superieure klasse bungalows zijn wat moderner en ruimer van opzet. Het restaurant kijkt uit over een weelderige, centrale tuin, die leidt naar een open lounge en een hangmat.

ZWEMBAD

Na een dag vol excursies nodigt het zwembad je uit voor heerlijke ontspanning onder het genot van een drankje.

De Amazon Turtle lodge heeft ook een jungle trail van ruime een kilometer die je op eigen gelegenheid kan bewandelen.

Unieke kenmerken:

Wat de Turtle lodge onderscheidt van de meeste andere lodges is dat het ook een reeks gespecialiseerde pakketten aanbiedt, zoals survival pakketten met kamperen (in hangmatten) in de Amazone jungle. Wil je een nachtje survival toevoegen en overnachten in de jungle of alleen een speciaal diner in de jungle? Informeer bij ons naar de meerkosten.

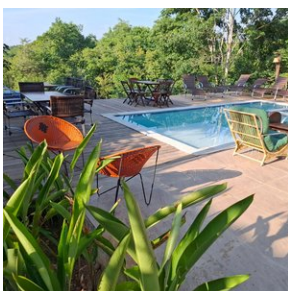
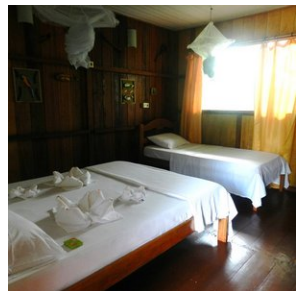
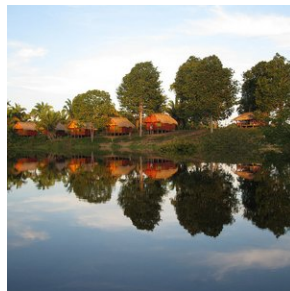
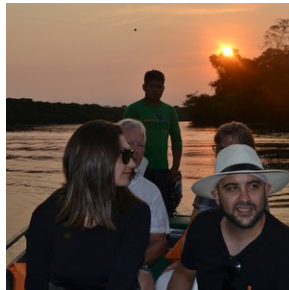
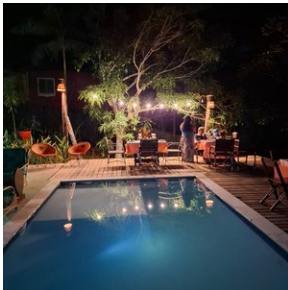
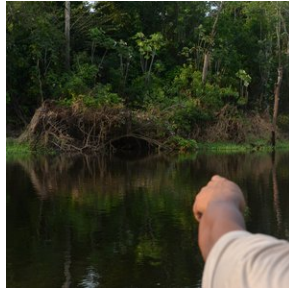

3. Campo Grande - Hotel Novotel

Dit gezinsvriendelijke hotel met 87 kamers ligt tegenover een park en nabij het stadscentrum. Alle kamers hebben airconditioning, minibar, kabel-tv, een bureau en een kluisje. Het is ideaal voor zowel zakenreizigers als vakantiegangers. Voor gezinnen zijn er familiekamers en speelplaatsen. Er is een restaurant, een tennisbaan, aparte zwembaden voor volwassenen en kinderen, een speeltuin en het hotel heeft eigen parkeergelegenheid. Voor de zakelijke doelgroep zijn er zeven vergaderzalen voor bijeenkomsten tot 230 personen.



4. Pantanal - Pousada Aguape

Pousada Aguape bevindt zich te midden van de natuur in de Pantanal, op 195 km van Luchthaven Campo Grande in de Aquidauana regio gelegen. Tot de faciliteiten behoren een zwembad, gratis privéparkeergelegenheid, een beachvolleybalveld en kamers met airconditioning en een badkamer. Er is ook gratis WiFi beschikbaar. Pousada Aguape is een lodge met een hele goede prijs/kwaliteitverhouding. Kom dus heerlijk ontspannen in deze authentieke pousada en ontdek de unieke wildlife van de Pantanal. Bij vogelaars is Pousada Aguape ook een geliefde locatie. De blauwe Hyacint-Ara's komen veelvuldig voor rondom de pousada, met soms wel 4 of 5 ara's naast elkaar. Het arrangement is op basis van pension en met dagelijkse excursies inbegrepen, gemiddeld 2 excursies per dag.

Locatie:

Aguapé lodge ligt ongeveer 200 km ten westen van Campo Grande, en ongeveer 60 km ten noorden van Aquidauana, langs een onverharde weg die de meanderende Aquidauana rivier naar de Pantanal volgt.

Bereikbaarheid:

Vanuit Campo Grande of Bonito duurt de transfer naar de lodge ongeveer 4 uur, waarvan het grootste deel over een geasfalteerde weg. Wie vanuit Bonito naar de lodge rijdt, doet dat via Miranda. Vanaf Aquidauana is de laatste 45 km naar de lodge een onverharde weg. Je kan er komen met een Self-drive of met verzorgde prive transfers.

Grootte en structuur van de lodge:

Aguapé is een middelgrote familie lodge met 15 ruime, smaakvol ingerichte kamers voorzien van airconditioning en boxspring bedden. Het hoofdcomplex heeft een (tweetalige) receptie, lounge en een ruim openluchtrestaurant met uitzicht op het zwembad.

Unieke kenmerken:

Aguapé is een zeer familiegerichte lodge en heeft een heerlijk gezellige sfeer. Het rustieke openluchtrestaurant, waar een voortreffelijk buffet wordt geserveerd, is de plek waar u zich kunt mengen met andere gasten, maar ook met enkele van de wilde bewoners van de lodge: af en toe een gordeldier, toekans en ara's, die zich ook rond het zwembad verzamelen - een heerlijke plek om rond te hangen! Gelegen op slechts 200 meter van de meanderende Aquidauana rivier en omgeven door 2700 ha privéland, stellen excursies in Aguapé zelden teleur. Reuzenmiereners komen hier bijzonder veel voor, zozeer zelfs dat Aguapé nu ook fungeert als permanente onderzoeksbasis voor het Reuzenmierenerproject.

*De excursies van de lodge worden standaard aangeboden met lokale gidsen van de Pousada Aguape. Dit zijn locals die er zijn opgegroeid en de wilde dieren heel goed kunnen spotten, maar ze spreken niet goed Engels. Het is mogelijk een tweetalige gids van tevoren via ons bij te boeken. Informeer naar de meerkosten.



5. Panamby Guarulhos

Hotel Panamby ligt op een gunstige locatie vlak bij de internationale luchthaven Guarulhos. Het hotel biedt 4-sterrenaccommodaties en een efficiënte pendeldienst van/naar de luchthaven.

Er is een buitenzwembad en u kunt gebruikmaken van gratis WiFi. Er wordt elke dag een gratis ontbijt geserveerd. Alle kamers van het Panamby Hotel zijn ruim en voorzien van airconditioning, satelliet-tv en een minibar. De kamers beschikken allemaal over een eigen balkon en thee- en koffiefaciliteiten. Het restaurant van het hotel, Restaurant Hibiscus, is de hele dag door geopend en serveert een verscheidenheid aan lokale en internationale gerechten. Het hotel heeft ook een bar en buiten vindt u een barbecueplek.

Hotel Panamby heeft een groot buitenbad met ligstoelen, dat te midden van een landschapstuin ligt. Er zijn ook faciliteiten voor strandvolleybal en voetbal bij het hotel.

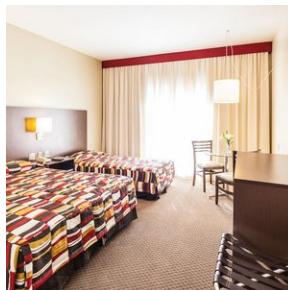

Excursies

Excursies inbegrepen

1. Pantanal - Excursies Pousada Aguape

Pousada Aguape bevindt zich te midden van de prachtige natuur in de Pantanal. Het arrangement is op basis van volpension met 2 excursies per dag inbegrepen. Deze worden samen met de gast ingepland en besproken bij aankomst in de lodge. De volgende excursies zijn inbegrepen in het arrangement (minimaal 3 nachten). Indien u iets korter verblijft wordt er een keuze uit de onderstaande excursies aangeboden.

- Boottocht in de aquidauana rivier

Dit is de beste manier om de Aquidauana rivier en de schoonheid en uitbundigheid van het woud te leren kennen. Het is de natuurlijke habitat van vogels, zoogdieren en reptielen die op de oevers liggen of geniet gewoon van het gezang van de vogels horen.

Op deze tocht, die ongeveer 2 uur tot 2.30 uur duurt, is het dragen van een zwemvest (verstrekkt door de lodge) verplicht. De tocht wordt uitgevoerd in een motorboot, met een capaciteit voor 06 personen.

- Trekking

De trekking wordt gedaan in dichtbebost woud en open velden. Tijdens deze tocht krijgt u een beter contact met de flora en fauna van de regio en leert u over hun functie en belang in het Pantanal ecosysteem.

Het is een goede gelegenheid om de dieren van dichterbij te zien. Er zijn verschillende routes die je kunt volgen die tussen 1u30 en 04u00 duren.

In sommige seizoenen kunnen delen van de paden ondergelopen zijn. Kleding en schoeisel kunnen nat worden.

- Pantanal Fotosafari

De fotosafari wordt gedaan in een 4x4 open voertuig. Deze tour geeft u de mogelijkheid om een groter gebied te bestrijken en door verschillende landschappen te gaan zoals cerrado (plekken met begroeide vegetatie), open graslanden, "vazantes" (laaggelegen gebieden die vaak in het seizoen onder water staan), "brejos" (moerassen) en baaien die permanent onder water staan.

Het is ook een perfecte tour om de dieren van de Pantanal te zien en te observeren.

Deze tour duurt ongeveer 2:30 tot 3 uur en kan al dan niet gecombineerd worden met de nachttour, afhankelijk van het tijdstip van de zonsondergang.

- Nachtelijk wild spotten

Dit is een activiteit die 's nachts wordt gedaan in een 4X4 voertuig of in een boot, om de nachtdieren zoals miereneters, vossen, capibara's en kaaimannen te observeren. Maar ook om het geluid van kikkers en insecten 's nachts te horen en de prachtige nachthemel van de Pantanal te observeren.

De duur van deze tour is ongeveer een uur.

- Piranha vissen

Het vissen op piranha's gebeurt in een baai van de Aquidauana rivier, die vlakbij de lodge ligt.

De piranha wordt voornamelijk gebruikt om een typisch gerecht van de regio, piranha soep, te bereiden. Het is ook een goede manier om de kaaimannen te zien die naar de vissers kijken om hun piranha's te stelen.

Het is belangrijk de instructies van de gids op te volgen, want zelfs na het vissen kunnen de piranha's nog bijten. Alle vis moet dus door de gids worden teruggehaald.

De duur van deze activiteit hangt af van de toerist, of hij de activiteit leuk vindt of niet.

- Paardrijtocht

Alle tours leiden door de unieke landschappen van de Pantanal, maar het paard is één van de belangrijkste attracties van de Aguapé Lodge, het is de beste manier om het moeras te verkennen.

Rijdend door de open velden, moerassen, caápões, bergkammen, beken en baaien, komen we een rijke variëteit aan weelderige flora en fauna tegen, typisch voor een regio die goed bewaard is gebleven. De paarden zijn rustig, wat betekent dat zelfs degenen die nog nooit op een paard hebben gereden deze rit kunnen maken. Er zijn verschillende tracks met kortere of langere routes, die zowel in het hoog- als droogseizoen kunnen worden gemaakt, altijd met ervaren lokale gidsen.

Voor het paardrijden wordt een veiligheidsbeheersysteem ingevoerd dat voldoet aan de eisen van ABNT NBR-15331 - Eisen voor een veiligheidsbeheersysteem. In dit systeem is het volgende opgenomen:

Voorafgaand aan de paardrijtocht wordt een uitleg gegeven. De gids zal de basisregels van het paardrijden uitleggen: hoe te monteren, het hoofdstel en de stijgbeugel te gebruiken.

Nadat alle gasten op het paard zijn geplaatst, begint de rit, die afhankelijk van het gebruikte parcours 1.30 tot 3 uur kan duren, en begint en eindigt bij de lodge. Er wordt onderweg gestopt om te rusten en te hydrateren.

Bij paardrijden is het alleen toegestaan stapvoets te rijden, u mag niet draven of galopperen. De paarden moeten altijd in lijn achter de gids lopen.

Het paardrijden is alleen toegestaan voor kinderen vanaf 06 jaar. Het is niet toegestaan om kinderen op de stuit van het paard mee te nemen. Kinderen van 06-11 jaar moeten altijd begeleid worden door een ouder of voogd. De uitrusting die voor deze tocht gebruikt wordt, namelijk de zadels, heeft een gewichtslimiet, met een maximum gewicht van 120kg.

In sommige seizoenen gaat de rit te paard door paden met water. Kleding en schoeisel kunnen nat worden.

Voor degenen die niet te paard kunnen rijden, hebben we de mogelijkheid om een koets te regelen, die het gezelschap volgt.

- Paardenkoets

Een aangename tocht door de velden van de boerderij en ook een goede optie voor wie niet graag of niet kan paardrijden.

Met de paardenkoets is het mogelijk om dezelfde route van de tocht te paard af te leggen, waardoor de toegang tot verschillende paden mogelijk is, zelfs in het regenseizoen. Naast het comfort van de paardenkoets is de stilte een voordeel van deze tour.

De duur van de tocht is ongeveer 1.30 tot 3 uur, afhankelijk van de gebruikte route.

- Vee drijven met de lokale Cowboys

Gedurende de ochtend of middag kunt u de cowboys begeleiden in hun werkroutine met het vee. Verplaatst het vee naar andere delen van de boerderij (cattle drive), verzorg de kalveren of zie de cowboys werken in de kraal.

Het is ook een goede gelegenheid om iets meer te weten te komen over de cultuur en gewoonten van de mensen uit Pantanal.

Deze excursie is afhankelijk van de beschikbaarheid en het soort dienst dat door de cowboys zal worden verricht.

