



Reisinspiratie 6912 - Natuur rondreis Brazilië, oktober en november 2024 PDF

Bekijk hier de reisinspiratie voor een onvergetelijk avontuur door Brazilië. Vertrek op 8 oktober 2024 en geniet van 37 dagen vol natuur, cultuur en avontuur.

Begin de reis met een ontspannen verblijf in Rio de Janeiro, gevolgd door een adembenemende hiking tour door de mangroves en een verblijf in het serene Cachoeiras de Macacu. Verken de fascinerende vogelreservaten van Regua, Itororo, Vila Mont en Ninho de Cambacica met een self-drive. Vervolg uw reis naar Foz do Iguaçu en daarna door naar de Pantanal voor een avontuur in de Amazone. Een reis vol unieke ervaringen wacht op jullie met de focus op natuurbeleving en bird watching.

Elke bestemming biedt unieke ervaringen en onvergetelijke avonturen. Veel plezier met deze prachtige reis!

Uiteraard zijn wijzigingen nog mogelijk in het offertetraject. Het is immers een reis op maat. Neem het rustig door en dan verneem ik graag uw terugkoppeling.

- Om het landarrangement te boeken, ontvangen wij graag de volgende gegevens:
 - Namen zoals vermeld in het paspoort
 - Geboortedata
 - Paspoortnummers
 - Adres voor vermelding op de factuur
 - Mobiel nummer waarop het reisgezelschap tijdens de reis bereikbaar is

- Contactgegevens van kennis of familie die niet meegaat tijdens de reis

- Deze gegevens kunt u via het aanvraag tabblad van het reisvoorstel versturen. Uw gegevens worden via een beveiligde HTTPS verbinding naar ons verstuurd.

Uitkijkend naar uw reactie.

Hartelijke groet namens het Brazilië Reis Specialist team,

Gustavo Lucena Lage
Reisadviseur

Reiscode: 6912

8.665,00 € p.p.

37 dagen
2 personen

- ✓ **RIO DE JANEIRO: ONTDEK
ICONISCHE
BEZIENSWAARDIGHEDEN ZOALS
HET CHRISTUSBEELD EN DE
SUIKERBROODBERG**
- ✓ **MANGROVE HIKING TOUR:
VERKEN DE WEELDERIGE
MANGROVES VAN RIO DE
JANEIRO MET EEN PRIVÉGIDS**
- ✓ **BIRD WATCHING SELF-DRIVE:
GENIET VAN FLEXIBILITEIT EN
VRIJHEID TERWIJL JE UNIEKE
VOGELRESERVATEN VERKENT IN
JE EIGEN TEMPO**
- ✓ **FOZ DO IGUAÇU: BEZOEK DE
INDRUKWEKKENDE
WATERVALLEN AAN ZOWEL DE
BRAZILIAANSE ALS
ARGENTIJNSE ZIJDE**
- ✓ **PANTANAL JAGUAR SPOTTING:
SPOT MAJESTUEUZE JAGUARS
TIJDENS SPANNENDE
RIVIERSAFARI'S IN DE
UITGESTREKTE PANTANAL**
- ✓ **AMAZON PREMIUM LODGE:
BELEEF DE AMAZONE MET
COMFORTABELE ACCOMMODATIE
EN SPANNENDE JUNGLE-
EXCURSIES**



opmerkingen

- **Dag 01: 08 oktober 2024 (Begin landarrangement)**
- **Dag 37: 13 november 2024 (Einde landarrangement)**

Reissom landarrangement:

- € 8.665,- per persoon, op basis van deelname van 2 personen
- Wij bieden verder korting van € 250,- per persoon wanneer u deze reis boekt voor 30 juni 2024. Vervolgens gaan wij alle reisonderdelen boeken en sturen na ontvangst van alle bevestigde reiselementen (hier gaan een aantal dagen overheen) de reisbescheiden en factuur. De korting is geldig bij betaling per reguliere bankoverschrijving.
- De aanbetaling van deze reis bedraagt 20% van de reissom en het restant bedrag dient 6 weken voor vertrek te worden overgemaakt

Reissom vluchtarrangement:

- € 1.898,- per persoon, inclusief 1x ruimbagage (max 23kg) per persoon (Dagprijs 21 juni 2024) zie tabblad vluchtschema

Wij adviseren de vluchten te boeken die in het tabblad vluchtschema van de offerte staan vermeld. Deze passen bij dit landarrangement. De vluchten kunt u zelf boeken of wij boeken het voor jullie. De vermelde prijs zijn dagprijzen en kunnen fluctueren. De vluchten dienen 100% aanbetaald te worden en worden separaat gefactureerd. Op het moment dat we de tickets daadwerkelijk uitgeven, is de prijs gegarandeerd. Hiervoor hebben wij alle gegevens nodig van de passagiers, zie info 'Boek uw reis'.

Voorwaarden voor annuleren, wijzigen en 'no show' van vluchten: aan ieder vliegticket zijn voorwaarden ten aanzien van wijzigen en annuleren verbonden. In de meeste gevallen betaalt u een vergoeding of toeslag hiervoor of is wijzigen van vluchtdatum, -tijd of -route niet mogelijk. U kunt een annuleringsverzekering afsluiten, zodat u gedekt bent, mocht er onverhoopt iets gebeuren waardoor de vluchten geannuleerd dienen te worden. Wanneer de airline zelf de vlucht annuleert of wijzigt en u accepteert deze wijziging niet, dan heeft u uiteraard recht op een full refund.

Inbegrepen:

- **Alle vermelde hotels en maaltijden, zie tabblad hotels**

Bij alle hotels is het ontbijt inbegrepen, tenzij anders vermeld.

- **Vervoer;**

Transfers kunnen op privé basis of in gezelschap van andere toeristen worden aangeboden. Bij de beschrijving wordt per transfer aangegeven of deze op privé basis is of in gezelschap van andere toeristen.

- **Autohuur;** 11 - 23 oktober. Jeep Renegade 1.8 of vergelijkbaar (automaat), onbeperkte km's. Ophalen autoverhuurbedrijf GIG airport op 11 oktober en inleveren bij GRU airport op 23 oktober. Drop off kosten inbegrepen. Basic collision damage protection verzekering inbegrepen. Ter plaatse is het mogelijk om uw eigen risico te reduceren.

- **Excursies;**

Excursies die vermeld zijn in het excursie tabblad of de dag tot dag beschrijving.

- **Reisbegeleiding;**

Gedurende de reis bieden wij per bestemming in Brazilië lokale vertegenwoordiging ter plaatse bij wie u terecht kunt voor tips, reisondersteuning en optionele excursies. Zo geniet u van de vrijheid van het individuele reizen, maar wel altijd met ondersteuning ter plaatse.

- Op deze reis zijn de algemene voorwaarden van BRS van toepassing. <https://www.braziliereisspecialist.nl/footer-navigation/algemene-voorwaarden.html>

- **Duurzaam reizen:** Onze missie is niet alleen om u de adembenemende schoonheid van Brazilië te laten ervaren, maar ook om actief bij te dragen aan het behoud ervan. Door te kiezen voor een reis met Brazilië Reis Specialist, draagt u direct bij aan de herbebossingsinspanningen van de Black Jaguar Foundation. Voor elke boeking gaat een deel van de opbrengst naar het planten van bomen langs de Araguaia-rivier, een cruciale biodiversiteitscorridor die de Amazonerivier en de Cerrado-savanne met elkaar verbindt.

Elke reiziger die bij ons boekt, ontvangt een certificaat van de Black Jaguar Foundation als bewijs van de bijdrage aan dit transformerende project. Dit certificaat geeft niet alleen voldoening over de steun aan de natuur, maar dient ook als een blijvende herinnering aan uw unieke reiservaring in Brazilië. [Bekijk hier meer informatie over het project.](#)

- **Zekerheden;**

Brazilië Reis Specialist is lid van VZR Garant, VvKR, DRV en het Calamiteitenfonds. Hierdoor bent u ervan verzekerd dat BRS voldoet aan de strengste normen die aan een Nederlandse reisorganisatie gesteld kunnen worden. VZR Garant beschermt vooruitbetaalde reisgelden van reizigers die bij een VZR Garant-deelnemer een pakketreis boeken. Alle reis- en verblijfsovereenkomsten zijn financieel gedekt door VZR-Garant conform de garantieregeling <https://vzr-garant.nl/reizigers>

- **Reisadvies Brazilië:**

Zorg ervoor dat je een reisverzekering afsluit die dekking biedt in geval van code oranje, corona, repatriëring en verlengd verblijf.

Het meest recente reisadvies voor reizen naar Brazilië kunt u vinden op de website van het Ministerie van Buitenlandse Zaken. <https://www.nederlandwereldwijd.nl/landen/brazilie/reizen/reisadvies>

Niet inbegrepen:

- **Bijdrage calamiteitenfonds** á € 2,50 per boeking
- **Boekingskosten** á € 15,- per persoon
- **Bijdrage VZR Garant** a € 7,50 per persoon
- **Entree Nationale parken Foz do Iguacu** (circa USD 35 per persoon per park, 2 parken in totaal)
- **Alle vluchten.** Deze kunt u zelf boeken of via BRS, zie tabblad vluchtschema

Reisdetails

1. Rio de Janeiro - Aankomst

Na aankomst in Rio de Janeiro wordt u verwelkomd op de luchthaven en met een privé transfer naar het hotel gebracht in Rio de Janeiro. De rest van de dag kan naar eigen inzicht worden besteed om bijvoorbeeld het bruisende Rio alvast te ontdekken. Overdag kan je heerlijk wandelen over de kilometerslange Copacabana boulevard, vol met leuke kioskjes waar je een heerlijke Braziliaanse Caipirinha (Braziliaanse cocktail) kan drinken.

- Zie tabblad hotels voor de accommodatie selectie tijdens uw verblijf in Rio de Janeiro

2. Rio de Janeiro - Tour (6 uur), Chauffeur met privé gids

Vandaag staat er een chauffeur met privé gids gedurende 6 uur tot uw beschikking. Bepaal samen met de gids de highlights van Rio die u vandaag wenst te bezoeken. Ontdek het iconische Christus de Verlosser beeld, bewonder de kleurrijke trappen van Selarón, of wandel door de historische wijk Santa Teresa. Neem de kabelbaan naar de top van de Suikerbroodberg voor een adembenemend uitzicht over de stad, bezoek het beroemde Copacabana strand, of verken het Tijuca-regenwoud. De keuze is aan u om de cultuur, natuur en levendigheid van Rio te ervaren. Geef uw wensen door en de gids stemt het programma hierop af. Entrees voor de bezienswaardigheden zijn niet inbegrepen en worden ter plaatse betaald.

3. Rio de Janeiro - Mangrove en Jungletocht, privé (RIOEX9)

Mangrove en Jungletocht:

Rio heeft het geluk om zich te vestigen op een magische locatie, omringd door bergen, natuur en de jungle. Met deze tour ontdekt u een deel van het grootste stadsbos ter wereld, het Nationaal Park van Tijuca, na het rijden naar het begin van het pad beginnen we een korte wandeling (45 minuten) naar de top van Pedra Bonita piek 693m boven de zee niveau). Deze piek heeft een van de meest indrukwekkende uitzichten over hele Rio! Na de wandeling en naar beneden rijden we verder naar het moderne stranddistrict Barra da Tijuca, dit gebied heeft een heel bijzonder karakter met veel lagunes met mangrove en moerassig gebied met veel vissen en dieren. Om dit te ontdekken maken we gebruik van een bootje voor een ritje tussen vele eilanden en smalle kanalen waar twee inheemse soorten dieren leven, met name de capibara en de breedsnuitkaaiman. De kans om beide te spotten is erg groot en een geweldige ervaring om ze in hun natuurlijke habitat in een grote stad te zien.

Duur 6 uur, start in de ochtend.

Inbegrepen:

- Vervoer met ophalen en wegbrengen
- Nederlands of Engelstalig begeleiding
- Junglewandeling naar de Pedra Bonita-piek
- Boottocht bij Barra Lagoons en Mangrove gebied
- Kaaiman en Capibara spotten

4. Rio de Janeiro - Cachoeiras do Macacu (Regua) (Start Self-drive)

Vandaag start er een fantastische Self-drive. U wordt opgehaald bij het hotel en naar het autoverhuurbedrijf gebracht op de luchthaven. Na de oplevering van de huurauto staat het traject naar Cachoeiras do Macacu op het programma, op 100 km afstand van Rio de Janeiro gelegen. Na aankomst is er de tijd om de omgeving te verkennen. Brazilië is een van de meest opwindende bird watching bestemmingen ter wereld en is de thuisbasis van maar liefst 1700 vogelsoorten (circa 17 % van

het totaal van de wereld) en 199 daarvan zijn inheems .

Dit stuk Atlantisch regenwoud in het zuidoosten van het land op de hellingen van de Serra do Mar bergketen , heeft het hoogste aantal inheemse vogels van een leefgebied op aarde. De lodge is gelegen in het hart van het Atlantisch regenwoud en biedt bijzondere natuurspaden in de omgeving om de vogels te spotten, waarbij de gespecialiseerde lokale vogelaar gidsen jullie rondleiden.

- Overnachting in het Guapi Assu Bird Lodge van Regua tijdens uw verblijf in deze regio op basis van volpension

5. Cachoeiras do Macacu (regua) - dag arrangement met excursies (hele dag)

Vandaag gaat u onder begeleiding van een ervaren 'bird watching' gids (local van Regua) vogels spotten in de omgeving. Meer dan 400 soorten zijn hier waargenomen, waarvan 100 alleen in het Atlantische regenwoud voorkomen. De route bevat bezoeken aan verschillende leefgebieden via bospaden met een mogelijkheid om een grote hoeveelheid soorten te zien. Jullie nemen een lunch mee voor onderweg, verzorgd door de lodge. In de middag gaat u samen met de gids weer verder om de trails te verkennen in de omgeving.

6. Cachoeiras do Macacu (regua) - dag arrangement met excursies (hele dag)

Vandaag gaat u onder begeleiding van een ervaren 'bird watching' gids (local van Regua) vogels spotten in de omgeving. Meer dan 400 soorten zijn hier waargenomen, waarvan 100 alleen in het Atlantische regenwoud voorkomen. De route bevat bezoeken aan verschillende leefgebieden via bospaden met een mogelijkheid om een grote hoeveelheid soorten te zien. Jullie nemen een lunch mee voor onderweg, verzorgd door de lodge. In de middag gaat u samen met de gids weer verder om de trails te verkennen in de omgeving.

7. Regua - Eco Lodge Itororo (Self-drive)

Vandaag start het volgende natuurarrangement in het Atlantisch regenwoud. U rijdt vandaag naar de Itororo lodge, een rit van circa 66 km. Vertrek in de loop van de ochtend.

Na het inchecken kunnen gasten genieten van de omgeving en de vogelactiviteit bij de voeders op het terras van de lodge bekijken. Na een typisch Braziliaanse maaltijd volgt een wandeling door de Orchideeën- en Bromelia Tuin voor een eerste indruk van het Atlantische Regenwoud. Er wordt ook aandacht besteed aan het milieuproject van de lodge, dat zich in een van de vijf belangrijkste biologische hotspots op aarde bevindt. In het Atlantische Regenwoud leven naar schatting 131 zoogdiersoorten en meer dan 800 vogelsoorten. Dit vormt de perfecte setting voor natuurreizigers, fotografen en vogelspotters.

- Het arrangement is op basis van volpension en met dagelijkse excursies inbegrepen

8. Atlantisch regenwoud - Eco Lodge Itororo (Dag 2 arrangement)

Na een heerlijk ontbijt met tropisch fruit, verse sappen en Braziliaanse koffie start de wandeltocht naar de Porcelet, op 5,5 km afstand en 250 meter hoger. Bovenop wacht een prachtig uitzicht over de omgeving. Terug bij de lodge in de vroege middag, is er tijd om te zwemmen, te genieten van een natuurlijke massage bij de waterval of te wandelen. De avond sluit af met een gezellig kampvuur. Een normaal gezondheids- en fitnessniveau is vereist.

*het is mogelijk om een andere excursie in te plannen vandaag, indien u specifieke voorkeuren heeft voor het observeren van bepaalde avifauna. Geef deze voorkeuren van tevoren door

9. Atlantisch regenwoud - Eco Lodge Itororo (Dag arrangement)

Na een heerlijk ontbijt met tropisch fruit, verse sappen en Braziliaanse koffie gaat u samen met de gids de omgeving van de lodge verkennen met de focus op vogelen.

*het is mogelijk om een andere excursie in te plannen vandaag, indien u specifieke voorkeuren heeft voor het observeren van bepaalde avifauna. Geef deze voorkeuren van tevoren door.

10. Itororo Lodge - Vila Mont (Self-drive)

Vandaag gaat de Self-drive door naar de Costa Verde. Vertrek na het ontbijt, want het is een lange rit van circa 6u.

U verblijft de komende dagen midden in de natuur in een prachtige lodge, op slechts 20 minuten rijden van het koloniale Paraty. De komende dagen ga je samen met een lokale natuur gids deze prachtige omgeving verkennen en is er uiteraard de gelegenheid om het gezellige Paraty te bezoeken en de prachtige stranden in de omgeving.

Vila Mont is een prachtig ontworpen lodge met smaakvolle interieurs. De geweldige tuin en het omliggende subtropisch woud brengen je terug bij jezelf. 's Avonds laat de sterrenhemel je één voelen met de natuur. Kortom, een heerlijke plek voor rust en natuurbeleving.

- Verblijf in Vila Mont Lodge, zie tabblad hotels

11. Paraty regio - verblijf in de Vila Mont lodge

Verblijf in Vila Mont. Deze dagen verblijft u in een prachtig gelegen accommodatie niet ver van Paraty. De accommodatie beschikt over vrijstaande kamers voor twee personen, een centraal hoofdgebouw met keuken en verblijfruimte, een prachtige zeer vogelrijke tuin en een bosterrein erachter met prachtige natuur.

Tijdens het verblijf in Vila Mont heeft u de beschikking over een zeer goede natuur gids, zoals bijvoorbeeld Chico, die tevens uw chauffeur is (inclusief). Hij is een lokale natuurgids die alle plekken kent en tevens een zeer goede vogelaar is. Hij kent de beste plekken voor natuurwandelingen in het Atlantisch regenwoud en biedt avontuurlijke activiteiten zoals kajakken, raften en het bezoeken van verborgen watervallen en afgelegen stranden, eventueel met boottochten.

Naast de al genoemde activiteiten, biedt de omgeving van Vila Mont ook volop mogelijkheden voor andere avontuurlijke activiteiten zoals canyoning en rappel. Deze activiteiten bieden een opwindende en unieke manier om het Atlantische regenwoud in deze kustregio te ontdekken.

In overleg met u stelt de gids een programma samen dat volledig op uw wensen is afgestemd. De gids Chico is ook surfinstructeur en hij kan u meenemen naar de mooiste stranden voor een surfworkshop, als dat u aanspreekt. Mocht Chico niet beschikbaar zijn, dan zijn er nog een aantal andere hele goede gidsen die we kunnen kiezen.

12. Paraty regio - verblijf in de Vila Mont lodge

Verblijf in Vila Mont. Deze dagen verblijft u in een prachtig gelegen accommodatie niet ver van Paraty. De accommodatie beschikt over vrijstaande kamers voor twee personen, een centraal hoofdgebouw met keuken en verblijfruimte, een prachtige zeer vogelrijke tuin en een bosterrein erachter met prachtige natuur.

Tijdens het verblijf in Vila Mont heeft u de beschikking over een zeer goede natuur gids, zoals bijvoorbeeld Chico, die tevens uw chauffeur is (inclusief). Hij is een lokale natuurgids die alle plekken kent en tevens een zeer goede vogelaar is. Hij kent de beste plekken voor natuurwandelingen in het Atlantisch regenwoud en biedt avontuurlijke activiteiten zoals kajakken, raften en het bezoeken van verborgen watervallen en afgelegen stranden, eventueel met boottochten.

Naast de al genoemde activiteiten, biedt de omgeving van Vila Mont ook volop mogelijkheden voor andere avontuurlijke activiteiten zoals canyoning en rappel. Deze activiteiten bieden een opwindende en unieke manier om het Atlantische regenwoud in deze kustregio te ontdekken.

In overleg met u stelt de gids een programma samen dat volledig op uw wensen is afgestemd. De gids Chico is ook surfinstructeur en hij kan u meenemen naar de mooiste stranden voor een surfworkshop, als dat u aanspreekt. Mocht Chico niet beschikbaar zijn, dan zijn er nog een aantal andere hele goede gidsen die we kunnen kiezen.

13. Vila Mont - Ninho de Cambacica (Self-drive)

Vandaag rijdt u naar de volgende bird watching bestemming van de Costa Verde, namelijk de prachtige Ninho de Cambacica Lodge. De rit duurt circa een uur. De komende dagen gaat u deze prachtige omgeving verkennen.

- Het verblijf is op basis van volpension

14. Ninho de Cambacica (dag arrangement)

Vandaag staat in het teken om de wandelroutes in de omgeving te verkennen. De gespecialiseerde vogelgids neemt u mee langs de wandelpaden naar de mooiste plekken in de omgeving.

15. Ninho de Cambacica (dag arrangement)

Vandaag staat in het teken om de wandelroutes in de omgeving te verkennen. De gespecialiseerde vogelgids neemt u mee langs de wandelpaden naar de mooiste plekken in de omgeving.

16. Ninho de Cambacica - Sao Paulo luchthaven (einde Self-drive) - Foz do Iguacu

Vandaag staat het laatste traject van de Self-drive op het programma. U rijdt in circa 4 uur naar de luchthaven van Sao Paulo, waar de huurauto wordt ingeleverd. Aansluitend is de vlucht naar Foz do Iguacu. Hier wordt u verwelkomd op de luchthaven en met een transfer naar het hotel gebracht.

- Zie tabblad hotels voor de accommodatie selectie tijdens uw verblijf in Foz do Iguacu

17. Foz do Iguacu - Excursie Braziliaanse zijde watervallen (prive) (IGUEX1)

Vandaag staat een 3 uur durende privé-excursie naar de Braziliaanse zijde van de watervallen op het programma. U wordt hiervoor opgehaald en weer afgezet bij het hotel.

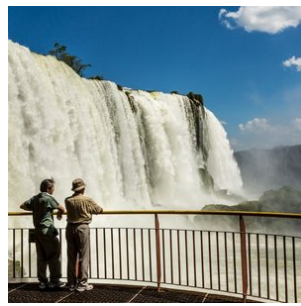
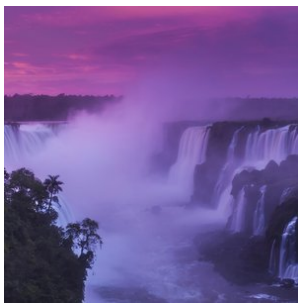

18. Foz do Iguaçu - Excursie Argentijnse zijde watervallen (prive) (IGUEX3)

Vandaag staat een halve dag privé-excursie naar de Argentijnse zijde van de watervallen op het programma. U wordt hiervoor opgehaald en weer afgezet bij het hotel. Tijdens het bezoek aan de Argentijnse zijde van de watervallen is het mogelijk om een fantastische jungle- en watervallen bootexcursie bij te boeken, de Gran Aventura Boat tour.

19. Foz do Iguacu - Pousada UESO (Start arrangement)

Vandaag eindigt het arrangement in Foz do Iguacu en reist u door naar de Pantanal. U wordt opgehaald bij het hotel en naar de luchthaven gebracht. Aansluitend is er de binnenlandse vlucht naar Cuiaba (overstap onderweg).

Op de luchthaven wordt u verwelkomd en is er een transfer naar Poconé, 100km verderop. Dan gaan we verder langs de beroemde ongeasfalteerde weg Transpantaneira naar de Pousada UeSo - Estância Vitória - km 38. Op dit deel van de Transpantaneira kunt u al verschillende wilde dieren zien zoals kaaimannen, capivara's, jabiru ooievaars etc.

Bij aankomst in de Pousada wordt de lunch in buffetvorm geserveerd (afhankelijk van de aankomsttijd op het vliegveld). Daarna is er een korte pauze. In de late namiddag maakt u een wandeling om dieren op te sporen. Het diner is in de lodge. Op verzoek kan na het diner een nachtsafari te voet worden georganiseerd om nachtdieren op te sporen. Vergeet niet uw zaklamp mee te nemen.

20. Pantanal - Pousada UESO (dag 2 van het 4-daagse arrangement)

s'Morgens om 5 uur voor het ontbijt beginnen we aan onze zonsopgang voettocht. Geniet van het ontwaken van de Pantanal, een natuurspektakel dat je niet mag missen. Na het ontbijt maak je een paardrijtocht (ook geschikt voor mensen zonder paardrijervaring). De lunch is dan terug in de pousada. Na de siësta doen we een boottocht op de nabijgelegen Rio Nova of Rio Claro. Met een beetje geluk zie je een familie reuzenotters en veel vogels, evenals enkele andere zoogdieren, misschien zelfs de tapir. Het diner is in de lodge. Indien gewenst kan na het diner een nachtsafari worden georganiseerd om dieren te observeren die in de schemering actief zijn.

21. Pantanal - Pousada UESO (dag 3 van het 4-daagse arrangement)

Na het ontbijt wordt een paardrijtocht uitgevoerd (ook geschikt voor personen zonder rijervaring!). We rijden door het prachtige Pantanal-gebied en komen zeker dieren tegen. Na de lunch recreatie bij het zwembad, tijd op eigen gelegenheid. In de late namiddag rijden we met de auto langs de Transpantaneira om enkele zoogdieren en vogels tegen te komen zoals Capivaras, Tuiuius (Jabirus), Jacares (Kaaimannen). Met een beetje geluk kunnen onze gidsen een Reuzenmierener of Tapir voor u opsporen. Terugkeer naar de lodge en diner.

22. Lodge transpantaneira - Southwild Pantanal (Start arrangement)

Vandaag gaat u door naar de volgende Pantanal accommodatie. U wordt bij uw huidige lodge opgehaald en met een transfer naar Southwild Pantanal gebracht, over de helft van de Transpantaneira weg gelegen. De transfer duurt een twee uur en is op zich al een excursie waarbij u veel wildlife ziet onderweg.

Na aankomst is de check-in en verblijft u de komende dagen op basis van volpension en met dagelijkse excursies inbegrepen om wildlife te gaan spotten in dit fantastische gedeelte van de Pantanal, zie tabblad excursies. De Pantanal is hier ontzettend rijk aan fauna en herbergt enkele katachtigen die moeilijk te spotten zijn in andere gedeeltes van de Pantanal, zoals de Ocelot.

Inbegrepen in de tarieven: Volpension accommodatie, inclusief ontbijt, lunch en diner. Toegang tot het Ocelot Observatorium. Gebruik van de wandelpaden. Toegang tot twee observatietorens; een op 16 meter van het Tuiuiú-nest, de enige in zijn soort op de planeet, en een andere aan de oevers van de Pixaim-rivier. Een twee uur durende boottocht per dag. Voor gasten die 3 nachten verblijven, is een gratis 2 uur durende safari met de truck inbegrepen. Assistentie van het team van de herberg in het Portugees tijdens de opgegeven tijden. Een tweetalige natuurgids is niet inbegrepen. Mocht u er een nodig hebben, vraag ons dan naar de extra kosten.

23. Southwild Pantanal - Dag arrangement

Vandaag staat geheel in het teken van de Pantanal.

Inbegrepen in de tarieven: Volpension accommodatie, inclusief ontbijt, lunch en diner. Toegang tot het Ocelot Observatorium. Gebruik van de wandelpaden. Toegang tot twee observatietorens; een op 16 meter van het Tuiuiú-nest, de enige in zijn soort op de planeet, en een andere aan de oevers van de Pixaim-rivier. Een twee uur durende boottocht per dag. Voor gasten die 3 nachten verblijven, is een gratis 2 uur durende safari met de truck inbegrepen. Assistentie van het team van de herberg in het Portugees tijdens de opgegeven tijden. Een tweetalige natuurgids is niet inbegrepen. Mocht u er een nodig hebben, vraag ons dan naar de extra kosten.

24. Southwild Pantanal - Dag arrangement

Vandaag staat geheel in het teken van de Pantanal.

Inbegrepen in de tarieven: Volpension accommodatie, inclusief ontbijt, lunch en diner. Toegang tot het Ocelot Observatorium. Gebruik van de wandelpaden. Toegang tot twee observatietorens; een op 16 meter van het Tuiuiú-nest, de enige in zijn soort op de planeet, en een andere aan de oevers van de Pixaim-rivier. Een twee uur durende boottocht per dag. Voor gasten die 3 nachten verblijven, is een gratis 2 uur durende safari met de truck inbegrepen. Assistentie van het team van de herberg in het Portugees tijdens de opgegeven tijden. Een tweetalige natuurgids is niet inbegrepen. Mocht u er een nodig hebben, vraag ons dan naar de extra kosten.

25. Southwild Pantanal - Pousada Berco Pantaneiro

Vandaag eindigt het arrangement in Southwild. U wordt opgehaald en met een transfer naar Porto Jofre gebracht, waar u verblijft in de Berco Pantaneiro lodge.

26. Porto Jofre - Pousada Berco Pantaneiro (dagexcursie Jaguars spotten op de rivier) (POEX1)

Vandaag staat geheel in het teken van Jaguars spotten en uiteraard ook de andere geweldige natuur en wildlife van de Pantanal.

De Berço Pantaneiro heeft ook eigen boten voor safari's over de Pantaneiro-rivieren. Met meer dan 8 boten, uitgerust met comfortabele stoelen en motors van 40 en 50 pk, kunnen ze snel en behendig over de rivier navigeren.

De boot excursie duurt gemiddeld 8 a 9 uur, beginnend om 7:30 uur en eindigend om 17:00 uur. Onderweg is er een lunch op de boot (lunchpakket).

De ervaring in combinatie met uitgebreide kennis van de omgeving maakt hun experts in het organiseren van de bottours voor het observeren van wilde dieren. De route bestaat uit het verkennen van de rivieren die het Encontro das Águas Staatspark omringen, de plek met de hoogste concentratie jaguars ter wereld. In de periode juli - oktober is het spotten van de Jaguar bijna gegarandeerd tijdens deze excursie.

Tip; Neem zonnebrandcreme en inspectenspray mee tijdens de excursie. En vergeet uw camera (en verrekijker) uiteraard niet.

27. Porto Jofre - Pousada Berco Pantaneiro (dagexcursie Jaguars spotten op de rivier) (POEX1)

Vandaag staat geheel in het teken van Jaguars spotten en uiteraard ook de andere geweldige natuur en wildlife van de Pantanal.

De Berço Pantaneiro heeft ook eigen boten voor safari's over de Pantaneiro-rivieren. Met meer dan 8 boten, uitgerust met comfortabele stoelen en motors van 40 en 50 pk, kunnen ze snel en behendig over de rivier navigeren.

De boot excursie duurt gemiddeld 8 a 9 uur, beginnend om 7:30 uur en eindigend om 17:00 uur. Onderweg is er een lunch op de boot (lunchpakket).

De ervaring in combinatie met uitgebreide kennis van de omgeving maakt hun experts in het organiseren van de bottours voor het observeren van wilde dieren. De route bestaat uit het verkennen van de rivieren die het Encontro das Águas Staatspark omringen, de plek met de hoogste concentratie jaguars ter wereld. In de periode juli - oktober is het spotten van de Jaguar bijna gegarandeerd tijdens deze excursie.

Tip; Neem zonnebrandcreme en inspectenspray mee tijdens de excursie. En vergeet uw camera (en verrekijker) uiteraard niet.

28. Noordelijke Pantanal - Chapada dos Guimarães (privé transfer)

Vandaag eindigt het arrangement in de Pantanal. In de loop van de ochtend wordt u opgehaald bij de lodge en met een privé transfer naar Chapada dos Guimarães gebracht. Duur aantal uur. Na aankomst kunt de rest van de dag naar eigen inzicht besteden.

- Zie tabblad hotels voor de accommodatie selectie tijdens uw verblijf in Chapada dos Guimarães

29. Chapada dos Guimarães- Dagexcursie naar Cidade de Pedras en Vale do Rio Claro

Er staat een fantastische dagexcursie op het programma om het nationale park te ontdekken met een 4x4, samen met een Engelssprekende gids. U wordt opgehaald bij het hotel en wordt er weer afgezet na afloop van de excursie. Zie tabblad excursies voor de volledige beschrijving.

30. Chapada dos Guimaraes - dagexcursie Bird watchen

Vandaag staat er een fantastische excursie op het programma. U wordt opgehaald en weer afgezet bij het hotel. De gids neemt u mee het natuurgebied in van Chapada dos Guimaraes waar u kunt genieten van de natuur en gaat bird watchen. Aan het einde van de middag wordt u weer afgezet bij het hotel.

31. Chapada dos Guimarães - Cuiaba (transfer) - Manaus

Vandaag staat de reis naar de Amazone op het programma. U wordt met een transfer naar Cuiaba gebracht. Aansluitend is de vlucht naar Manaus (overstap onderweg). Na aankomst wordt u verwelkomd op de luchthaven en met een transfer naar het hotel gebracht.

- Zie tabblad hotels voor hotelselectie

32. Amazone - Amazon premium Lodge (5-daagse Castanheira arrangement)

Dit arrangement is ideaal voor wie op zoek is naar een authentieke en avontuurlijke Amazone jungle ervaring en de ontdekking van de natuurlijke wonderen van de Amazone. Al vanaf het vertrek vanuit Manaus zijn de natuurlijke schoonheden en culturele attracties van de regio zichtbaar. U wordt opgehaald bij het hotel in de ochtend en de reis omvat een korte stop bij de lokale vismarkt, waar men kennismakt met de rijkdom aan gebruiken en de traditionele keuken van de rivierbewoners, het beroemde samenkomen van de wateren (rivieren Negro en Solimões), adembenemende landschappen en talloze andere attracties die bezoekers zullen ervaren tijdens hun verblijf in de Amazon Premium Lodge.

Alle onderstaande excursies zijn inbegrepen

Het pakket omvat:

- Tijdens de transfer naar de lodge (duur 3 a 4 uur)
 - Vervoer van en naar de luchthaven en het hotel in Manaus naar de Amazon Premium Lodge;
 - Bezoek aan de vismarkt in de haven van Ceasa;
 - Bezoek aan het Samenkomen van de Wateren;
- Begeleiding door een gecertificeerde jungle gids (engelstalig) gedurende alle dagen
- Volpension (ontbijt, lunch en diner);
- Geplande excursies, zie hieronder (een dag voorafgaand aan de activiteiten wordt de exacte planning doorgenomen van de dag erna);
 - Bezoek aan de fruit- en groentemarkt aan de andere oever van de rivier (Careiro Castanho);
 - Junglewandeling;
 - Piranhavissen;
 - 's avonds wildlife spotten;
 - Bezoek aan een rivierfamilie;
 - Natuur Observatie boottocht bij zonsopgang;
 - Natuur Observatie boottocht bij zonsondergang;
 - Ga op zoek naar de roze rivierdolfijnen (boto's) tijdens de boottochten
 - Survival technieken workshop voor overleving in de jungle;
 - Ecologische trail om de 'koningin van de jungle', de sumaúma-boom, te bewonderen.
 - Riviertour om de beroemde kastanjebomen te zien;
 - Ochtendwandeling om vogels te spotten;
 - 1 nacht in een jungle survival kamp begeleid door uw professionele natuurgids, overnachting in hangmatten (optioneel, indien u dit niet wens, kunt u dit van tevoren doorgeven).

33. Amazone - Amazon premium Lodge (5-daagse Castanheira arrangement)

Dit arrangement is ideaal voor wie op zoek is naar een authentieke en avontuurlijke Amazone jungle ervaring en de ontdekking van de natuurlijke wonderen van de Amazone. Al vanaf het vertrek vanuit Manaus zijn de natuurlijke schoonheden en culturele attracties van de regio zichtbaar. U wordt opgehaald bij het hotel in de ochtend en de reis omvat een korte stop bij de lokale vismarkt, waar men kennismaakt met de rijkdom aan gebruiken en de traditionele keuken van de rivierbewoners, het beroemde samenkomen van de wateren (rivieren Negro en Solimões), adembenemende landschappen en talloze andere attracties die bezoekers zullen ervaren tijdens hun verblijf in de Amazon Premium Lodge.

Alle onderstaande excursies zijn inbegrepen

Het pakket omvat:

- Tijdens de transfer naar de lodge (duur 3 a 4 uur)
 - Vervoer van en naar de luchthaven en het hotel in Manaus naar de Amazon Premium Lodge;
 - Bezoek aan de vismarkt in de haven van Ceasa;
 - Bezoek aan het Samenkomen van de Wateren;

- Begeleiding door een gecertificeerde jungle gids (engelstalig) gedurende alle dagen
- Volpension (ontbijt, lunch en diner);
- Geplande excursies, zie hieronder (een dag voorafgaand aan de activiteiten wordt de exacte planning doorgenomen van de dag erna);
 - Bezoek aan de fruit- en groentemarkt aan de andere oever van de rivier (Careiro Castanho);
 - Junglewandeling;
 - Piranhavissen;
 - 's avonds wildlife spotten;
 - Bezoek aan een rivierfamilie;
 - Natuur Observatie boottocht bij zonsopgang;
 - Natuur Observatie boottocht bij zonsondergang;
 - Ga op zoek naar de roze rivierdolfijnen (boto's) tijdens de boottochten

 - Survival technieken workshop voor overleving in de jungle;
 - Ecologische trail om de 'koningin van de jungle', de sumaúma-boom, te bewonderen.
 - Riviertour om de beroemde kastanhebomen te zien;
 - Ochtendwandeling om vogels te spotten;
 - 1 nacht in een jungle survival kamp begeleid door uw professionele natuurgids, overnachting in hangmatten (optioneel, indien u dit niet wens, kunt u dit van tevoren doorgeven).

34. Amazone - Amazon premium Lodge (5-daagse Castanheira arrangement)

Dit arrangement is ideaal voor wie op zoek is naar een authentieke en avontuurlijke Amazone jungle ervaring en de ontdekking van de natuurlijke wonderen van de Amazone. Al vanaf het vertrek vanuit Manaus zijn de natuurlijke schoonheden en culturele attracties van de regio zichtbaar. U wordt opgehaald bij het hotel in de ochtend en de reis omvat een korte stop bij de lokale vismarkt, waar men kennismaakt met de rijkdom aan gebruiken en de traditionele keuken van de rivierbewoners, het beroemde samenkomen van de wateren (rivieren Negro en Solimões), adembenemende landschappen en talloze andere attracties die bezoekers zullen ervaren tijdens hun verblijf in de Amazon Premium Lodge.

Alle onderstaande excursies zijn inbegrepen

Het pakket omvat:

- Tijdens de transfer naar de lodge (duur 3 a 4 uur)
 - Vervoer van en naar de luchthaven en het hotel in Manaus naar de Amazon Premium Lodge;
 - Bezoek aan de vismarkt in de haven van Ceasa;

- Bezoek aan het Samenkomen van de Wateren;
- Begeleiding door een gecertificeerde jungle gids (engelstalig) gedurende alle dagen
- Volpension (ontbijt, lunch en diner);
- Geplande excursies, zie hieronder (een dag voorafgaand aan de activiteiten wordt de exacte planning doorgenomen van de dag erna);
 - Bezoek aan de fruit- en groentemarkt aan de andere oever van de rivier (Careiro Castanho);
 - Junglewandeling;
 - Piranhavissen;
 - 's avonds wildlife spotten;
 - Bezoek aan een rivierfamilie;
 - Natuur Observatie boottocht bij zonsopgang;
 - Natuur Observatie boottocht bij zonsondergang;
 - Ga op zoek naar de roze rivierdolfijnen (boto's) tijdens de boottochten
 - Survival technieken workshop voor overleving in de jungle;
 - Ecologische trail om de 'koningin van de jungle', de sumaúma-boom, te bewonderen.
 - Riviertour om de beroemde kastanhebomen te zien;
 - Ochtendwandeling om vogels te spotten;
 - 1 nacht in een jungle survival kamp begeleid door uw professionele natuurgids, overnachting in hangmatten (optioneel, indien u dit niet wens, kunt u dit van tevoren doorgeven).

35. Amazone - Amazon premium Lodge (5-daagse Castanheira arrangement)

Dit arrangement is ideaal voor wie op zoek is naar een authentieke en avontuurlijke Amazone jungle ervaring en de ontdekking van de natuurlijke wonderen van de Amazone. Al vanaf het vertrek vanuit Manaus zijn de natuurlijke schoonheden en culturele attracties van de regio zichtbaar. U wordt opgehaald bij het hotel in de ochtend en de reis omvat een korte stop bij de lokale vismarkt, waar men kennismaat met de rijkdom aan gebruiken en de traditionele keuken van de rivierbewoners, het beroemde samenkomen van de wateren (rivieren Negro en Solimões), adembenemende landschappen en talloze andere attracties die bezoekers zullen ervaren tijdens hun verblijf in de Amazon Premium Lodge.

Alle onderstaande excursies zijn inbegrepen

Het pakket omvat:

- Tijdens de transfer naar de lodge (duur 3 a 4 uur)
 - Vervoer van en naar de luchthaven en het hotel in Manaus naar de Amazon Premium Lodge;
 - Bezoek aan de vismarkt in de haven van Ceasa;
 - Bezoek aan het Samenkomen van de Wateren;
- Begeleiding door een gecertificeerde jungle gids (engelstalig) gedurende alle dagen
- Volpension (ontbijt, lunch en diner);
- Geplande excursies, zie hieronder (een dag voorafgaand aan de activiteiten wordt de exacte planning doorgenomen van de dag erna);
 - Bezoek aan de fruit- en groentemarkt aan de andere oever van de rivier (Careiro Castanho);
 - Junglewandeling;
 - Piranhavissen;
 - 's avonds wildlife spotten;
 - Bezoek aan een rivierfamilie;
 - Natuur Observatie boottocht bij zonsopgang;
 - Natuur Observatie boottocht bij zonsondergang;
 - Ga op zoek naar de roze rivierdolfijnen (boto's) tijdens de boottochten

- Survival technieken workshop voor overleving in de jungle;
- Ecologische trail om de 'koningin van de jungle', de sumaúma-boom, te bewonderen.
- Riviertour om de beroemde kastanjabomen te zien;
- Ochtendwandeling om vogels te spotten;
- 1 nacht in een jungle survival kamp begeleid door uw professionele natuurgids, overnachting in hangmatten (optioneel, indien u dit niet wens, kunt u dit van tevoren doorgeven).

36. Amazone Regenwoud - Sao Paulo Guarulhos

Vandaag eindigt het Amazone arrangement. U wordt in de loop van de dag teruggebracht naar de luchthaven van Manaus, met aansluitend de binnenlandse vlucht naar Sao Paulo. Na aankomst kunt u met de gratis shuttlebus naar het hotel nabij de luchthaven gelegen.

- Keuze uit toeristenklasse of superieure klasse accommodatie tijdens uw verblijf in Guarulhos

37. Guarulhos - vertrek

Vandaag eindigt uw reis door Brazilië. U gaat met de gratis shuttlebus van het hotel naar de luchthaven met aansluitend uw vlucht.

Vluchtschema

Datum:	Van:	Naar:	Vertrek:	Aankomst:	Overstap:	Airline:
08/10/2024	Amsterdam	Rio de Janeiro	12:50	19:45	0	KLM
23/10/2024	Sao Paulo GRU	Foz do Iguacu	17:35	19:25	0	GOL
26/10/2024	Foz do Iguacu	Cuiabá	06:00	10:50	1	AZUL, via Curitiba, bagage wordt doorgelabeld
07/11/2024	Cuiabá	Manaus	11:50	21:40	1	LATAM, via Sao Paulo, bagage wordt doorgelabeld
12/11/2024	Manaus	Sao Paulo GRU	16:00	21:00	0	GOL
13/11/2024	Sao Paulo GRU	Amsterdam	21:00	12:25 - aankomst volgende dag	0	KLM

Bestemmingen

1. Pantanal - Porto Jofre - Jaguar regio

Porto Jofre – Ein Paradies für Natur- und Jaguar-Liebhaber im Herzen des Pantanal

Porto Jofre, am Ende der berühmten Transpantaneira-Straße im Herzen des brasilianischen Pantanal gelegen, ist eine wahre Oase für Naturliebhaber und Abenteurer, die davon träumen, Jaguare in ihrer natürlichen Umgebung zu beobachten. Dieses abgelegene und faszinierende Reiseziel bietet unvergleichliche Möglichkeiten, diese majestätischen Raubkatzen entlang der gewundenen Flussufer zu entdecken, die das riesige Feuchtgebiet durchziehen. Porto Jofre gilt als einer der besten Orte

weltweit zur Jaguar-Beobachtung, da diese beeindruckenden Tiere besonders in den kühleren Morgen- und späten Nachmittagsstunden häufig gesichtet werden.

Neben der atemberaubenden Begegnung mit Jaguaren können Besucher von Porto Jofre eine unglaubliche Vielfalt an Wildtieren erleben, darunter Kaimane, Wasserschweine (Capybaras), Riesenotter und eine außergewöhnliche Vogelwelt. Die einzigartige Lage von Porto Jofre, an der der Cuiabá-Fluss mit anderen Wasserwegen zusammentrifft, schafft ein artenreiches Ökosystem, das eine beeindruckende Biodiversität beherbergt.

Für alle, die die Magie des Pantanal und die faszinierende Welt der Jaguare hautnah erleben möchten, bietet Porto Jofre nicht nur spektakuläre Tierbeobachtungen, sondern auch eine willkommene Auszeit vom hektischen Alltag. Hier kann man sich vollkommen der Ruhe und Schönheit der Natur hingeben. Mit spezialisierten Touren und erfahrenen Guides wird ein Besuch in Porto Jofre zu einem unvergesslichen Abenteuer, das Sie näher an die Wildnis bringt als je zuvor. Ob leidenschaftlicher Naturfotograf oder begeisterter Tierfreund – Porto Jofre verspricht ein unvergleichliches Erlebnis im Herzen des Pantanal.

Unterkunftsmöglichkeiten

In Porto Jofre gibt es eine Auswahl an Unterkünften für unterschiedliche Budgets – von einfachen, authentischen Lodges bis hin zu komfortablen Hotels, die eine intensive Naturerfahrung im Pantanal ermöglichen.

Für Reisende, die eine preiswerte, aber authentische Unterkunft suchen, ist **Berço Pantaneiro** eine hervorragende Wahl. Diese charmante Lodge bietet schlichte, aber gemütliche Zimmer und ist bekannt für ihre herzliche Gastfreundschaft sowie die Nähe zur lokalen Natur und Kultur.

Wer etwas mehr Komfort bevorzugt, findet in **Santa Rosa** und dem **Hotel Porto Jofre** zwei ausgezeichnete Optionen. Santa Rosa besticht durch eine familiäre Atmosphäre, gut ausgestattete Zimmer und vielfältige Naturaktivitäten. Das Hotel Porto Jofre hingegen bietet großzügige Unterkünfte mit hochwertigen Annehmlichkeiten, sodass Gäste ihren Aufenthalt inmitten der Wildnis in vollen Zügen genießen können.

Für ein einmaliges Jaguar-Erlebnis bieten die **Jaguar Suites** und das **Flotel** eine unvergleichliche Möglichkeit, mitten auf dem Fluss zu übernachten. Diese schwimmenden Hotels sind speziell für Naturbegeisterte und Fotografen konzipiert, die die majestätischen Jaguare in ihrer natürlichen Umgebung beobachten möchten. Die komfortablen und geräumigen Zimmer mit Flussblick ermöglichen eine hautnahe Begegnung mit der Tierwelt und bieten gleichzeitig eine ruhige, besondere Atmosphäre auf dem Wasser. Das Erlebnis, in einer dieser schwimmenden Unterkünfte zu übernachten, ist einzigartig – begleitet vom Klang der Natur und dem Anblick der atemberaubenden Pantanal-Landschaft.

Egal, ob Sie eine preisgünstige Option oder luxuriösen Komfort bevorzugen – Porto Jofre bietet die ideale Basis, um die Wunder des Pantanal zu erkunden und die beeindruckenden Jaguare, die unangefochtenen Könige dieser Wildnis, hautnah zu erleben.

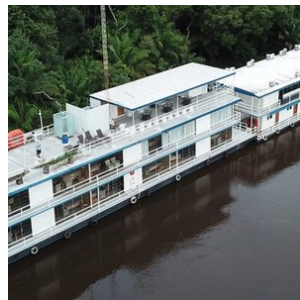
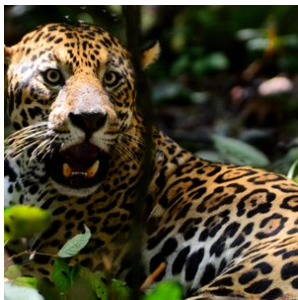

2. Rio de Janeiro

Rio de Janeiro, ook wel bekend als 'a cidade maravilhosa', de prachtige stad, behoort zonder twijfel tot de mooiste steden ter wereld. Het is een adembenemende mix van weelderig groene bergen, uitgestrekte zandstranden en de onmetelijkheid van de Atlantische Oceaan.

Naast de wereldberoemde bezienswaardigheden zoals de Suikerbroodberg (Pão de Açúcar), de Corcovado met het iconische Christusbeeld en de stranden van Copacabana en Ipanema, heeft Rio de Janeiro nog veel meer te bieden.

De stad bruist van energie en ritme, en de lokale bevolking, de 'cariocas', staan bekend om hun aanstekelijke vrolijkheid. Ervaar het zelf in de levendige uitgaanswijk Lapa, met zijn talloze dansgelegenheden en gezellige bars. Vergeet niet een bezoek te brengen aan de beroemde trappen van Santa Teresa, een kleurrijke en artistieke buurt.

Op zondagen wordt de boulevard in Rio vrijwel autovrij, waardoor het de perfecte gelegenheid is om kilometerslang te fietsen, skaten of wandelen langs de kust. Een van de meest prachtige, maar minder bekende uitzichten in Rio is vanaf de 'Vista Chinesa'. Vanuit het regenwoud in het hart van de stad, genaamd 'Floresta da Tijuca', kijk je uit over deze unieke metropool.

Waar anders kun je het beroemdste carnavalsfeest ter wereld meemaken, ontspannen op de prachtige stranden, feesten tot in de vroege uurtjes of simpelweg genieten van de adembenemende uitzichten? Rio is het perfecte startpunt voor een rondreis door Brazilië. Mocht je niet ver willen reizen, dan zijn er in de directe omgeving ook diverse plaatsen die het bezoeken waard zijn, zoals het prachtige schiereiland Buzios, het historische kustplaatsje Paraty of het weelderige tropische eiland Ilha Grande.

Bovendien biedt Rio de Janeiro een scala aan culinaire hoogstandjes en restaurants die de Braziliaanse keuken vertegenwoordigen. Proef heerlijke lokale gerechten zoals feijoada, pão de queijo en brigadeiro, of geniet van internationale culinaire ervaringen in de vele eetgelegenheden verspreid door de stad.

Kortom, Rio de Janeiro is een stad die je moet ervaren. Het is een feest voor alle zintuigen en biedt de perfecte mix van cultuur, natuur, stranden en entertainment. Plan je bezoek zorgvuldig en laat je betoveren door de magie van deze prachtige stad en de vele mogelijkheden die het te bieden heeft.

Restauranttips in Rio de Janeiro:

1. Churrascaria Palace: Deze bekroonde churrascaria, gelegen in de wijk Copacabana, is een favoriet onder vleesliefhebbers. Geniet van een uitgebreid assortiment heerlijk gegrild vlees, geserveerd op traditionele Braziliaanse wijze.
2. Aprazível: Dit restaurant in de charmante wijk Santa Teresa biedt een combinatie van heerlijke Braziliaanse gerechten en een prachtig uitzicht over de stad. Het menu omvat zowel traditionele als eigentijdse gerechten, bereid met verse en lokale ingrediënten.
3. Zaza Bistro Tropical: Gelegen in de wijk Ipanema, staat dit restaurant bekend om zijn creatieve fusiongerechten met invloeden uit verschillende keukens. Proef unieke smaken en geniet van de ontspannen sfeer en kleurrijke inrichting.
4. Bar do Mineiro: Voor een authentieke Braziliaanse ervaring moet je dit informele restaurant in de wijk Santa Teresa bezoeken. Probeer de traditionele Braziliaanse gerechten, zoals feijoada (zwarte bonen stoofpot) en pasteis (gefrituurde pasteitjes).
5. Sushi Leblon: Voor liefhebbers van sushi en Japanse gerechten is Sushi Leblon een must-visit. Dit gerenommeerde restaurant in de wijk Leblon staat bekend om zijn verse vis en creatieve sushi-rollen, bereid met vakmanschap en oog voor detail.

Dit zijn slechts enkele van de vele geweldige restaurants die Rio de Janeiro te bieden heeft. Het diverse culinaire landschap van de stad biedt voor elk wat wils, of je nu op zoek bent naar traditionele Braziliaanse gerechten, internationale smaken of fusionkeukens. Vergeet niet om vooraf te reserveren, vooral voor populaire restaurants, om teleurstellingen te voorkomen en een tafel te bemachtigen.



3. Paraty

Voordat Rio überhaupt nog belangrijk was, was Paraty één van de rijkste steden van Brazilië. Door de opkomst van Rio de Janeiro keerde het economische tij echter, waardoor de modernisering nooit echt op gang kwam. Daardoor is de authentieke koloniale architectuur behouden gebleven. De huisjes en hobbelige straatjes zijn nagenoeg identiek gebleven sinds de 17e eeuw. Een tour door Paraty is dan ook een reis door de geschiedenis van Brazilië.

Het historische dorpje Paraty ligt aan de kust op zo'n drie uur rijden van Rio de Janeiro en ligt midden op de route tussen Rio de Janeiro en São Paulo aan de 'Costa Verde', de groene kust. We bieden een prachtige self drive aan van Rio naar São Paulo, waarbij je Paraty aandoet. Uiteraard kunnen er ook transfers worden geregeld vanuit Rio. Vaak wordt Paraty gecombineerd met een bezoek aan Ilha Grande.

Paraty heeft een ruim aanbod aan bars, restaurants en er zijn tal van excursiemogelijkheden, zoals Schooner boottochten of met de kajak langs de vele mooie eilandjes voor de kust.

De actieve reiziger kan ook mooie wandel-, fiets-, paardrij tochten, en jeep tours beleven door het met watervallen doorspekte Atlantische regenwoud.

Hier zijn enkele restauranttips voor het historische centrum van Paraty:

Quintal das Letras:

Gelegen in de Pousada Literária, biedt dit restaurant zowel traditionele Braziliaanse gerechten als hedendaagse internationale keuken. De ambiance is zowel elegant als ontspannen.

Punto Divino:

Voor liefhebbers van Italiaans eten is dit een must-visit. Ze bieden heerlijke pizza's, pasta's en risotto's, allemaal bereid met verse ingrediënten.

Restaurante Banana da Terra:

Biedt traditionele Braziliaanse gerechten met een moderne twist. Het staat bekend om zijn gebruik van lokale ingrediënten en verse zeevruchten.

Bendita's Restaurante:

Gelegen in een charmant koloniaal huis, biedt Bendita's een mix van Braziliaanse en mediterrane keuken. Ze hebben ook een geweldige wijnkaart.

Café Paraty:

Ideaal voor een lichte lunch of een kopje koffie in de middag. Het café heeft ook heerlijke zoetigheden en is een populaire plek onder zowel toeristen als locals.

Margaret Atelie Gourmet:

Als je op zoek bent naar een intiemere eetervaring, biedt dit restaurant een menu met beperkte gerechten maar met veel aandacht voor detail en kwaliteit.

Camoka Lanches & Pastéis:

Voor degenen die iets snels en lokaals willen, zijn de pasteis (Braziliaanse pasteitjes) van Camoka een heerlijke keuze.

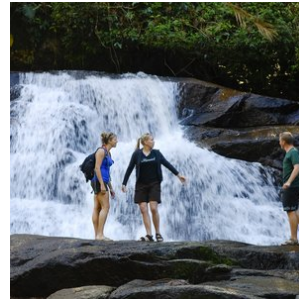
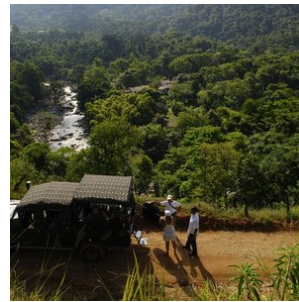

4. Foz do Iguaçu

Foz do Iguaçu, een van de meest adembenemende natuurwonderen van Brazilië, betovert reizigers met haar majestueuze watergordijn. Een oogverblindende cluster van maar liefst 275 watervallen strekt zich uit over een breedte van 2,7 kilometer, een natuurlijk meesterwerk dat de immense kracht en schoonheid van de natuur perfect belichaamt.

Centraal in dit waterige spektakel ligt de 'Devil's Throat', waar een intense symfonie van 14 watervallen samensmelt in een brullend crescendo van water en damp. Bezoekers kunnen op verschillende manieren dit schouwspel ervaren. Je kunt het pad van de loopbruggen volgen, die je bijna tot aan de waterige voet van de watervallen leiden, of deelnemen aan een opwindende boottocht. Voor de adrenalinezoekers biedt een helikoptervlucht de meest sensationele ervaring, waarbij je een panoramisch uitzicht op dit waterwonderland krijgt.

De omgeving van Foz do Iguaçu biedt ook een unieke geografische attractie, het drielandpunt, waar de grenzen van Argentinië, Paraguay en Brazilië samenkomen. De aangrenzende nationale parken, opgezet om het kostbare ecosysteem te beschermen, bieden de mogelijkheid om het rijke, levendige regenwoud te verkennen. Hier leven meer dan 400 vogelsoorten, talloze zoogdieren, reptielen en een ontzagwekkende diversiteit van meer dan 2000 plantensoorten.

Als het gaat om accommodaties, biedt Foz do Iguaçu een scala aan opties die passen bij verschillende reisbehoeften. Degenen die zich willen onderdompelen in een luxueuze omgeving dicht bij de watervallen kunnen kiezen voor Hotel das Cataratas.

Het stadje Foz do Iguaçu zelf is ook niet te missen, met een overvloed aan hotels voor alle soorten comfort. Het hele jaar door zijn de watervallen toegankelijk voor bezoekers, maar de ideale periode om de waterkunstwerken in hun volle glorie te ervaren is tijdens de Braziliaanse zomer (onze winter in Nederland), wanneer de watervallen op hun krachtigst zijn door het enorme watervolume en er minimale regenval is.

Restaurant tips Foz do Iguaçu:

1. Churrascaria do Gaúcho: Dit is een populaire keuze voor liefhebbers van de Braziliaanse churrascaria - een traditionele barbecue-stijl met een verscheidenheid aan heerlijke, sappige vleeswaren. Het vlees wordt aan enorme spiesen gegrild en vervolgens aan tafel gesneden.
2. Restaurante Barracão: Dit lokale restaurant biedt een buffet met een uitgebreid aanbod aan Braziliaanse gerechten. Naast het vlees en de vis, vind je er ook een rijke selectie aan salades, groenten en typische Braziliaanse bijgerechten zoals feijoada (zwarte bonensoep met varkensvlees).
3. Itaipu Restaurant: Gelegen naast het fameuze Itaipu Dam, dit restaurant biedt een fantastisch uitzicht gecombineerd met een verscheidenheid aan zowel lokale als internationale gerechten. Het is de perfecte plek om te ontspannen na een rondleiding door de dam.
4. La Mafia Trattoria: Voor een verandering van tempo en smaak, biedt La Mafia Trattoria een selectie van heerlijke Italiaanse gerechten. De sfeer doet denken aan de jaren '20, met foto's van beroemde maffiosi aan de muren, wat een unieke ervaring biedt aan de bezoekers.
5. Capitão Bar: Als je zin hebt in een informele maaltijd met een geweldig uitzicht op de Paraná-rivier, dan is Capitão Bar de plek om te zijn. Hier kun je genieten van verse vis, zeevruchten en koude drankjes terwijl je ontspant op het terras. Het is een perfecte plek om de dag af te sluiten na een bezoek aan de watervallen.

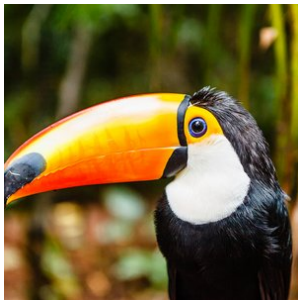
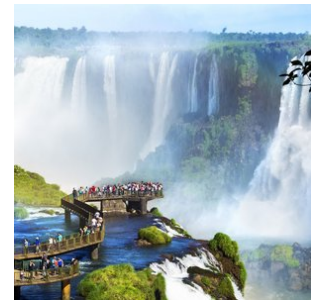
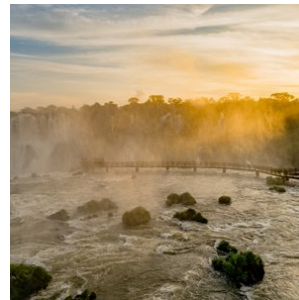
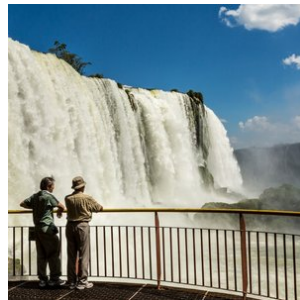
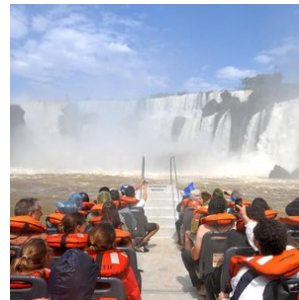
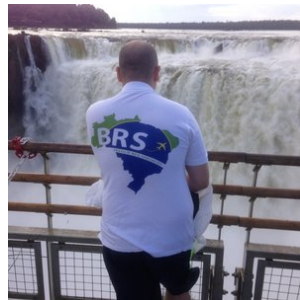
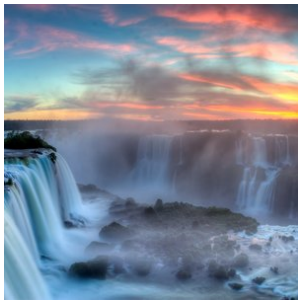

5. Pantanal-Noord

Cuiabá, gelegen in het hart van Brazilië, vormt de toegangspoort tot het noordelijke gedeelte van de Pantanal, dat bekend staat als de ultieme plek om jaguars te spotten.

Dit immense laagland, dat tijdens het regenseizoen (december - maart) grotendeels overstroomt, is het grootste moerasgebied ter wereld. Met een indrukwekkende oppervlakte van ongeveer 150.000 vierkante kilometer is de Pantanal meer dan vier keer zo groot als Nederland. Dit unieke gebied biedt weelderige vegetatie, ontelbare riviertjes en meren, en staat bekend om zijn uitzonderlijke fauna. Hier kunt u de zeldzame en elegante jaguar, wilde papegaaien, miereneters, wilde zwijnen, capibara's, zwarte kaaimannen en meer dan 600 verschillende vogelsoorten, waaronder de imposante jabiru, bewonderen. Een safari door deze bijzondere wildernis is een unieke ervaring en biedt volop mogelijkheden om zeldzame vogels en dieren te spotten en te fotograferen.

Een bezoek aan de Pantanal is zonder twijfel een hoogtepunt van elke reis. Er zijn diverse lodges in verschillende comfortklassen beschikbaar, vaak op basis van volpension en inclusief dagelijkse excursies. Geniet van de authentieke gastvrijheid, comfortabele accommodaties en deskundige lokale gidsen die u zullen begeleiden op uw avontuurlijke ontdekkingsstocht door dit adembenemende natuurgebied.

Beste reistijd voor de Pantanal:

Het Pantanal landschap varieert per seizoen, maar blijft steeds prachtig. De jaarlijkse neerslag bedraagt gemiddeld 1500mm, voornamelijk tussen november en maart.

NAT-seizoen (januari-maart): De zomerregens revitaliseren de flora en fauna, met prachtige waterlandschappen en een rijke dierenwereld.

TUSSEN-seizoen (april-juni): Na de regens vormen zich lagoons die een rijke voedselbron vormen voor watervogels. Het weer is milder en dieren worden actiever.

DROOG-seizoen (juli-oktober): Het ideale moment voor dierenobservatie, met velden die drogen en dieren die zich verzamelen rond waterbronnen.

REGEN-seizoen (november-december): Er valt veel regen, maar niet genoeg voor overstromingen. Dit seizoen is perfect voor vogelobservatie.

Combinatie met andere natuurgebieden

De Noordelijke Pantanal kan perfect gecombineerd worden met een bezoek aan de adembenemende bestemmingen Chapada dos Guimarães en Nobres, want deze bestemmingen liggen op rijafstand van Cuiaba (2 uurtjes naar Chapada dos Guimarães).

Chapada dos Guimarães, een indrukwekkend nationaal park met majestueuze kliffen en watervallen, ligt op korte afstand van Cuiabá. Hier kunt u genieten van uitdagende wandelingen, panoramische uitzichten en unieke geologische formaties. Het is een paradijs voor avonturiers en natuurliefhebbers.

Nobres, gelegen in de buurt van Chapada dos Guimarães, is een verborgen juweeltje met kristalheldere rivieren en natuurlijke zwemgaten. Snorkel tussen kleurrijke vissen, ontdek ondergrondse grotten en bewonder de overvloedige biodiversiteit van dit ecologische paradijs.

Door een bezoek aan de Noordelijke Pantanal te combineren met Chapada dos Guimarães en Nobres, kunt u een unieke reiservaring beleven. Van het spotten van jaguars en het ervaren van het weelderige moerasgebied tot het verkennen van prachtige kliffen en het genieten van verfrissende wateractiviteiten, deze combinatie van bestemmingen biedt een gevarieerd en onvergetelijk avontuur.

Brazilië Reis Specialist kan u helpen bij het plannen van een op maat gemaakte reisroute, zodat u het beste uit uw bezoek aan de Noordelijke Pantanal, Chapada dos Guimarães en Nobres kunt halen. Laat ons uw reiswensen kennen en wij zorgen ervoor dat uw reis een onvergetelijke ervaring wordt.

Voor het zuidelijke gedeelte van de Pantanal kunt u beter uitwijken naar Campo Grande, waar u de Pantanal tevens met Bonito kunt combineren, waar je kan riviernorkelen en genieten van prachtige natuur. Tussen Cuiaba en Campo Grande zijn nachtbussen beschikbaar of u kunt een binnenlandse vlucht nemen.

[Ontdek hier onze arrangementen voor de Zuidelijke Pantanal.](#)

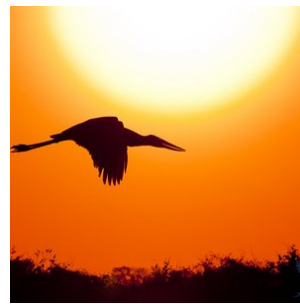
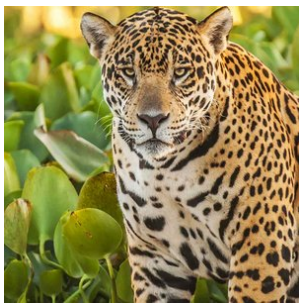

6. Pantanal - Porto Jofre - Jaguar regio

Porto Jofre, gelegen aan het einde van de Transpantaneira weg in het hart van Brazilië's Pantanal, is een ware oase voor natuurliefhebbers en avonturiers die dromen van het spotten van Jaguars in hun natuurlijke habitat. Deze afgelegen en betoverende bestemming biedt ongeëvenaarde kansen om de majestueuze Jaguars te observeren langs de oevers van de kronkelende rivieren die dit uitgestrekte moerasland doorkruisen. Porto Jofre staat bekend als één van de beste plekken ter wereld voor Jaguar-spotting, waar deze indrukwekkende roofdieren vaak gezien worden tijdens de koelere uren van de ochtend en late namiddag.

Naast het spotten van Jaguars, kunnen bezoekers van Porto Jofre genieten van een rijkdom aan andere wilde dieren, zoals kaaimannen, capibara's, reuzenotters en een verbazingwekkende diversiteit aan vogels. De unieke ligging van Porto Jofre, waar de rivier de Cuiabá samenkomt met andere waterwegen, creëert een rijk ecosysteem dat een thuis biedt aan een verbazingwekkende biodiversiteit.

Voor diegenen die de magie van de Pantanal en het spotten van Jaguars willen ervaren, biedt Porto Jofre niet alleen spectaculaire wildwaarnemingen, maar ook de kans om te ontsnappen aan de drukte van het dagelijks leven en zich onder te dompelen in de rust en schoonheid van de natuur. Met gespecialiseerde tours en ervaren gidsen is een bezoek aan Porto Jofre een onvergetelijk avontuur dat je dichterbij de natuur brengt dan ooit tevoren. Of je nu een fervente natuurfotograaf bent of simpelweg de schoonheid van de wilde dieren wilt bewonderen, Porto Jofre belooft een ongeëvenaarde ervaring in het hart van de Pantanal.

Accommodatie keuze

In Porto Jofre vind je een divers aanbod aan accommodaties, variërend van budgetvriendelijke opties tot comfortabele verblijven, elk met hun unieke charme en mogelijkheden om de rijke natuur van de Pantanal te ervaren. Voor reizigers die op zoek zijn naar een betaalbare optie zonder in te boeten aan de authenticiteit van de Pantanal-ervaring, is Berço Pantaneiro een uitstekende keuze. Deze lodge biedt eenvoudige, maar comfortabele kamers en staat bekend om zijn gastvrijheid en de mogelijkheid om de lokale cultuur en natuur van dichtbij te beleven.

Voor diegenen die iets meer comfort wensen, zijn Santa Rosa en Hotel Porto Jofre uitstekende keuzes. Santa Rosa biedt een gezellige en intieme sfeer, met goed uitgeruste kamers en toegang tot diverse activiteiten in de natuur. Hotel Porto Jofre, aan de andere kant, staat bekend om zijn ruimere accommodatie en hoogwaardige voorzieningen, waardoor gasten in alle comfort kunnen genieten van hun verblijf in deze wilde regio.

Voor de ultieme Jaguar-spottervaring bieden de Jaguar Suites en het Flotel een unieke kans om midden op de rivier te verblijven. Deze drijvende hotels zijn speciaal ontworpen voor natuurliefhebbers en fotografen die de majestueuze Jaguars willen observeren in hun natuurlijke omgeving. Met comfortabele en ruime kamers die uitkijken op de rivier, bieden de Jaguar Suites en het Flotel niet alleen een ongeëvenaarde nabijheid tot de wilde dieren, maar ook de rust en het unieke perspectief van het leven op het water. Het verblijf in deze drijvende accommodaties is een ervaring op zich, waarbij je elke ochtend en avond wordt omringd door de geluiden en het zicht op de prachtige Pantanal.

Of je nu op zoek bent naar een budgetvriendelijke optie of de voorkeur geeft aan het comfort van een luxe lodge, in Porto Jofre vind je de perfecte uitvalsbasis om de wonderen van de Pantanal te verkennen en de kans om de koning van de Pantanal, de Jaguar, van dichtbij te ontmoeten.

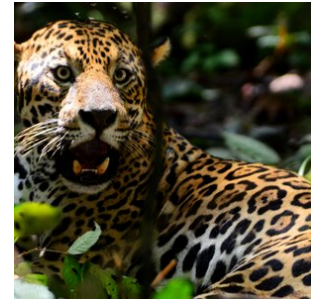

7. Chapada dos Guimarães

Gelegen op slechts 64 km van Cuiaba in Mato Grosso, treft u het majestueuze nationale park Chapada dos Guimarães aan. Dit park wordt gekenmerkt door zijn hoge bergplateaus (600 - 800 meter), millennia-oude rotsformaties en grotten, spectaculaire watervallen, schilderachtige wandelpaden en een rijke diversiteit aan flora en fauna. Het is een paradijs voor natuurliefhebbers en herbergt een van de zeldzaamste diersoorten van Brazilië, de 'Loboguará', ook bekend als de gemaande wolf. Ook vogelliefhebbers zullen gefascineerd zijn door de talloze unieke vogelsoorten die hier te vinden zijn.

Maar Chapada dos Guimarães biedt meer dan alleen adembenemende natuur. Het staat ook bekend om zijn archeologische en paleontologische rijkdom, waaronder talrijke prehistorische rotsschilderingen, waardoor het een interessante bestemming is voor geschiedenis- en paleontologie-liefhebbers. Daarnaast wordt de regio als heilig beschouwd door de inheemse bevolking en wordt het vaak geassocieerd met mystieke verhalen en ufologische verschijnselen, wat het een fascinerende bestemming maakt voor avontuurlijke reizigers en liefhebbers van folklore.

Het park biedt ook een scala aan activiteiten voor de avontuurlijke reiziger, van wandelen en vogels kijken tot raften en abseilen. Of je nu wilt ontspannen in de schoonheid van de natuur, de lokale cultuur wilt ontdekken, of een adrenaline-gevulde vakantie zoekt, Chapada dos Guimarães heeft het allemaal.

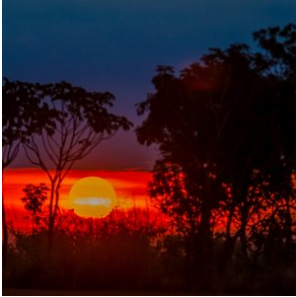
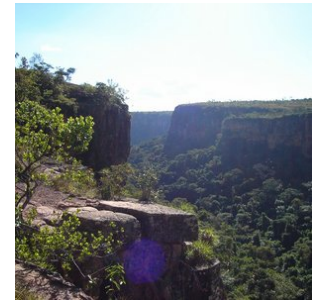
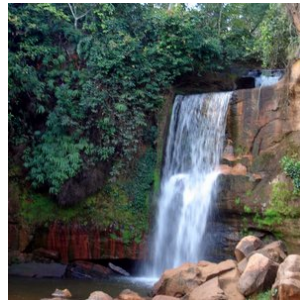

8. Amazone

Het Amazonegebied, met zijn weelderige tropische regenwouden en ongeëvenaarde biodiversiteit, is een van de meest indrukwekkende natuurgebieden ter wereld. Het immense regenwoud beslaat een oppervlakte zo groot dat Nederland er maar liefst 100 keer in past. Als toegangspoort tot dit groene paradijs fungeert de stad Manaus, een bruisend stadscentrum met een internationale luchthaven, ideaal voor avontuurlijke reizigers die de magie van de Amazone willen ontdekken.

Ontdek de Amazone: Een Avontuur van Contrast en Diversiteit

Rondom Manaus bieden talloze lodges bezoekers de mogelijkheid om zich volledig onder te dompelen in de geuren, kleuren en geluiden van het oerwoud. Dit is zonder twijfel een van de hoogtepunten van een reis door Brazilië. Maak kennis met de charmante roze rivierdolfijnen, de 'boto', ontmoet de vriendelijke en gastvrije lokale gemeenschappen, en bewonder de unieke flora en fauna die nergens anders ter wereld te vinden zijn.

De Amazone is niet uniform; het gebied bestaat uit diverse biomen met elk een eigen karakter. De Varzea-jungle rondom de Rio Negro, bijvoorbeeld, wordt tijdens het regenseizoen overstroomd door rivieren en droogt in het droge seizoen deels op. Hier ontdekt u een unieke dynamiek in flora en fauna die volledig afhankelijk is van de getijden van de rivier.

In contrast daarmee staan de Amazone-hooglanden, zoals de regio rondom **Presidente Figueiredo**, die een vaste en stabiele omgeving bieden. Deze hooglanden worden gekenmerkt door reusachtige bomen die tot wel 80 meter hoog reiken, weelderige watervallen, en een ecosysteem dat niet afhankelijk is van seizoensgebonden overstromingen. Presidente Figueiredo, op slechts 107 kilometer van Manaus, staat bekend als het "**Land van Watervallen**" en biedt bezoekers spectaculaire natuurwonderen zoals de **Cachoeira de Iracema** en de **Cachoeira do Santuário**. Hier kunt u zwemmen in natuurlijke poelen, genieten van avontuurlijke wandelingen en de ongerepte schoonheid van het regenwoud verkennen.

Een Combinatiereis voor de Volledige Amazone-ervaring

Voor een complete Amazone-ervaring is een combinatiereis tussen de hooglanden en het Varzea-gebied sterk aan te raden. Verblijf bijvoorbeeld 3 nachten in een lodge in de omgeving van Presidente Figueiredo om te genieten van de watervallen en het hooglandregenwoud, en vervolgens 3 nachten in een lodge in het Varzea-gebied om de unieke overstromingsjungle te ervaren. Deze combinatie biedt een diepgaande kennismaking met de vele gezichten van het Amazonegebied en laat zien waarom het regenwoud wereldwijd tot de meest fascinerende natuurgebieden behoort.

Amazone Cruises: Een Luxe Alternatief

Liefhebbers van cruises kunnen de Amazone ontdekken vanaf het water. Wekelijks vertrekken er cruises vanuit Manaus, variërend van luxe schepen zoals de **Grand Amazon Cruise** tot intiemere Amazone-rivierboten. Deze cruises bieden een unieke kans om de uitgestrekte rivieren en verborgen zijtakken van de Amazone in alle comfort te verkennen.

Met zoveel diversiteit aan landschappen, activiteiten en ervaringen biedt het Amazonegebied een avontuur dat zowel onvergetelijk als onvervangbaar is. Dit is een bestemming die elke natuurliefhebber minstens één keer in zijn leven zou moeten ervaren.

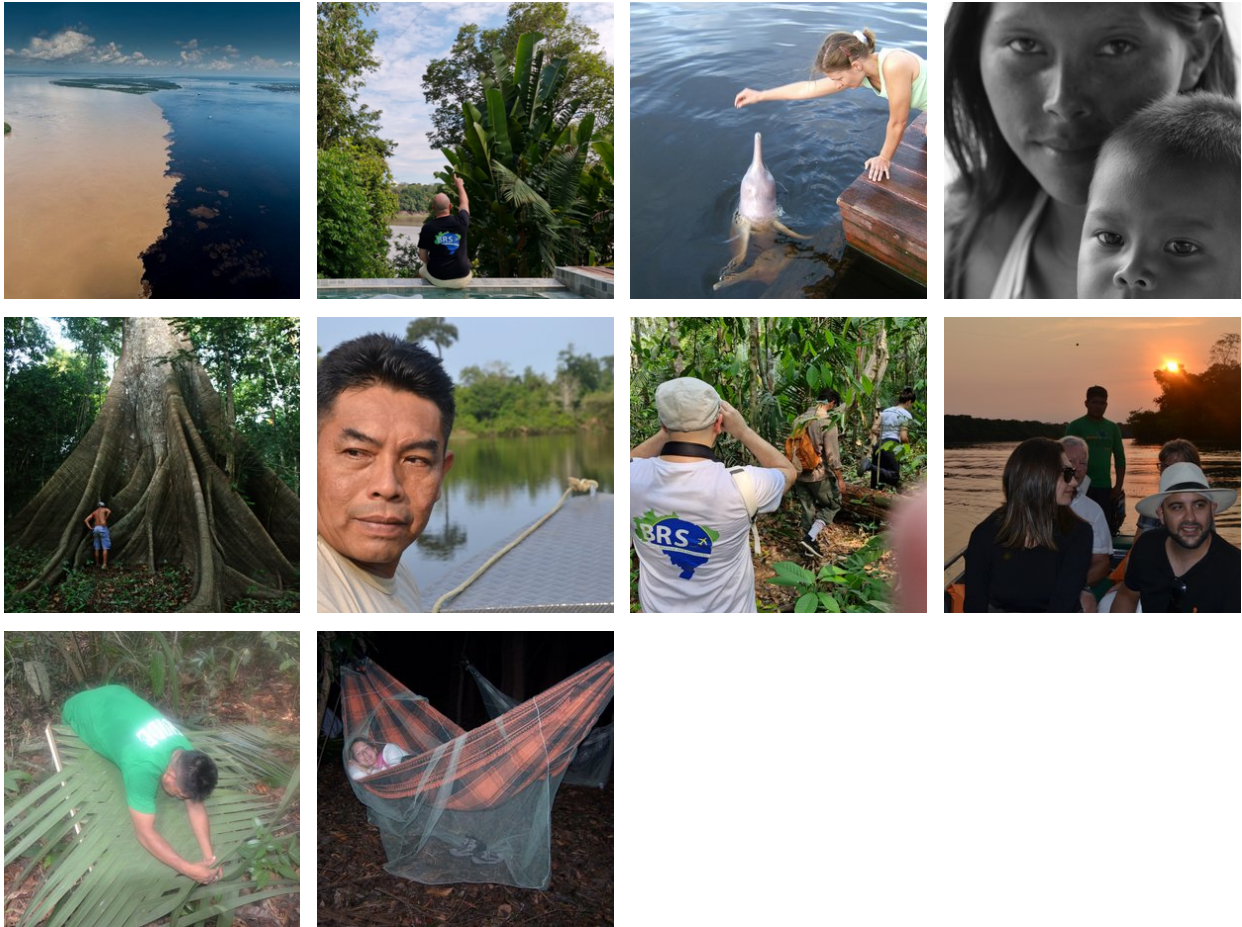

Hotels

Toeristenklasse Hotels

1. Atlantisch Regenwoud - (Regua) Guapi Assu Bird Lodge

Kamertype: Standaard 2-persoonskamer

Maaltijd type: Volpension

Aantal nachten: 3

Aantal kamers: 1

Guapi Assu Bird Lodge is gelegen in het hart van het Atlantische woud, of Mata Atlântica, in het zuidoosten van Brazilië. Als onderdeel van het REGUA-project werd Guapi Assu Bird Lodge in 2004 geopend om bezoekers van het reservaat accommodatie van hoge kwaliteit te bieden. De lodge heeft geen winstoogmerk.

De lodge is prachtig gelegen op een kleine heuvel aan de rand van de herstelde wetlands, met uitzicht op de beboste Serra dos Órgãos bergen. Gasten hebben toegang tot laag- en hooggelegen bossen en de wetlands van het reservaat en ze organiseren excursies naar verschillende andere habitats voor soorten die niet in REGUA voorkomen.

Accommodatie

Guapi Assu Bird Lodge biedt accommodatie van hoge kwaliteit voor iedereen die geïnteresseerd is in vogels kijken (birdwatching), natuurbehoud of die gewoon het regenwoud en zijn wilde dieren wil ervaren. De Lodge is klein, met een ontspannen en informele sfeer en ligt tegen een fantastische achtergrond van beboste bergen.

Faciliteiten

De Lodge is uitgerust volgens een zeer hoge standaard met een ruime en comfortabele lounge, een grote eethoek, een uitstekende bibliotheek, een klein zwembad, 24 uur per dag elektriciteit (110 volt) met talrijke stopcontacten, warm water op zonne-energie en gratis satelliet-internettoegang in de buurt van het reservaatkantoor waar ook faciliteiten beschikbaar zijn om foto's op CD te downloaden. Tegen een kleine vergoeding is een wasservice beschikbaar, evenals frisdranken en alcoholische dranken.

Kamers

De Lodge heeft zes tweepersoonskamers, twee kamers met twee aparte bedden en twee eenpersoonskamers voor maximaal 18 personen (er is ook een extra kamer beschikbaar voor gidsen/chauffeurs). De eerste tweepersoonskamers (de twee tweepersoonskamers boven en een tweepersoonskamer beneden) hebben een eigen balkon met een prachtig uitzicht, en alle kamers hebben een eigen badkamer en worden onberispelijk schoongehouden.



2. Atlantisch regenwoud - Eco Lodge Itororo

Kamer type: **Standaard 2-persoonskamer**

Maaltijd type: **Volpension**

Aantal nachten: **3**

Aantal kamers: **1**

Eco Lodge Itororo ligt op een eigen idyllische, echt bevoorrechte en rustige plek. Het is verstopt in een prachtige privévallei, met uitzicht op bergen en het omliggende ongerepte regenwoud. Dankzij een eigen netwerk van paden is het mogelijk om veel tropische soorten flora en fauna te zien binnen een korte wandeling van de accommodatie. Gelegen op een hoogte van 1200 meter boven zeeniveau, is er een perfect klimaat zonder behoefte aan airconditioning en zonder muggen in de kamers. De lodge biedt 8 suites en 2 hutten op 1200 meter hoogte, waar het klimaat aangenaam is. Er is een eetruimte, veranda en terras om te genieten van verse maaltijden met zicht op vogelvoerders. Wifi is overal beschikbaar. 's Avonds kan men op het terras bij de vuurschaal sterren kijken en luisteren naar het regenwoud.

Slechts 2,5 uur verwijderd van Rio de Janeiro, biedt Eco Lodge Itororó de mogelijkheid om volledig op te gaan in het tropische regenwoud en de prachtige bergen van de Serra do Mar. Dit is ideaal voor vogelspotten, wandelen, vogelfotografie en vele andere buitenactiviteiten voor iedereen die geïnteresseerd is in natuurhistorie, of gewoon voor een paar dagen wil ontsnappen naar een vreedzame plek.

De gezellige eetruimte, veranda en het terras zijn perfect om te genieten van vers bereide maaltijden terwijl men kijkt naar drukbezochte vogelvoerders die veel soorten kleurrijke tropische vogels aantrekken. Wifi is beschikbaar in alle kamers, de eetruimte, veranda en op het terras. De vuurschaal op het terras vormt het perfecte middelpunt om 's avonds rond te zitten en te ontspannen, kijkend naar de sterren en luisterend naar de geluiden van het regenwoud.

Eco Lodge Itororó is een toplocatie voor vogelspotten. Er zijn meer dan 200 vogelsoorten waargenomen binnen het terrein van de lodge, waarvan 60 endemisch zijn voor het Atlantische Regenwoud.

Het arrangement is op basis van volpension en met excursies inbegrepen, onder begeleiding van een ervaren natuurgids. De selectie van de excursies worden vooraf met u besproken op basis van uw voorkeuren.



3. Atlantisch regenwoud Costa Verde - Vila Mont lodge

Kamerstype: **Standaard 2-persoonskamer**

Maaltijd type: **Halfpension**

Aantal nachten: **3**

Aantal kamers: **1**

Vila Mont bevindt zich op een uitgestrekt, bergachtig landgoed van ongeveer 40 hectare, genesteld tussen schitterende tuinen in de ongerepte natuur en op slechts een korte autorit van 20 minuten verwijderd van het charmante koloniale stadje Paraty. De lodge heeft capaciteit voor ongeveer 18 bezoekers. De accommodatie ligt zeer rustig, midden in het Atlantisch regenwoud. Vila Mont beschikt over vrijstaande lodges voor twee personen, een centrale hoofdgebouw met keuken en verblijfruimte, een prachtige zeer vogelrijke tuin en een bosterrein erachter met een uitgebreide vogelrijkdom. Geniet er van het meest uitgebreide ontbijt van heel Brazilië. Het arrangement is op basis van halfpension, dus diner is ook inbegrepen. Het Ook kunt u in de lodge zelf eten klaar maken. Of de nationale cocktail Caipirinha. Er zijn verder twee natuurlijke zwembaden om in te zwemmen, met zulk schoon water dat je het kan drinken.

Het is opmerkelijk dat een dergelijke plek nog bestaat, relatief nabij de metropolen Rio de Janeiro en Sao Paulo. Beide steden zijn ongeveer 4 uur rijden, wat in Braziliaanse termen niet ver is. Vila Mont bevindt zich er precies tussenin, aan de Costa Verde, op het Caicara-schiereiland (Juatinga). Tijdens het verblijf kan de gids uiteraard ook een uitstapje inplannen naar het koloniale Paraty met zijn gezellige centrum met bars en restaurants.

Net over de berg, hemelsbreed op ongeveer 2 ½ km, ligt Saco de Mamangua, het grootste fjord van Brazilië, gezegend met oogverblindende stranden. Een stevige wandeling van ongeveer 2 uur brengt je hier naartoe.

Alles hier ademt puur natuur, inclusief een groente tuin, zonneboiler, meerdere open haarden, veranda's en terrassen, en natuurlijke zwembaden met kleine watervallen. Het zachte geluid ervan brengt je in een staat van diepe ontspanning. Het water, rechtstreeks afkomstig uit het kabbelende beekje, is zuiver en schoon (Boviswaarde ruim boven de 15.000). Wees welkom in Vila Mont!

* De arrangementen naar Vila Mont worden aangeboden met een Self-drive of met verzorgde transfers. Indien er gekozen wordt voor verzorgde transfers, dan zal de gids u rondrijden in de auto van de pousada naar de excursie punten. In dat geval is 1 volle tank inbegrepen in het complete arrangement. Bijtanken is voor kosten van de klant.

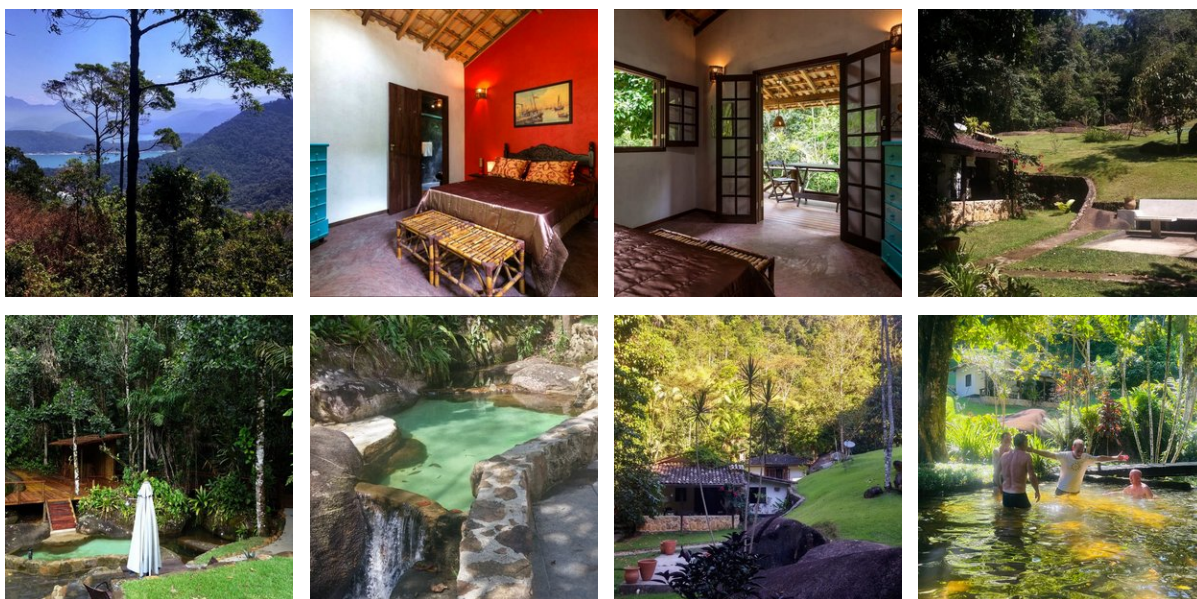

4. Ubatuba - Ninho de Cambacica

Kamer type: **Standaard 2-persoonskamer**

Maaltijd type: **Volpension**

Aantal nachten: **3**

Aantal kamers: **1**

Ninho da Cambacica Birdwatching is ontstaan uit de droom van twee biologen om op een plek te wonen waar ze voortdurend getuige konden zijn van de natuurlijke gebeurtenissen in een ongerepte omgeving. Ver van intense menselijke bemoeienis ontstaat de natuur spontaan en inspireert ze, biedt ze weerstand en bloeit ze op, biedt ze beschutting en voeding. Het Atlantisch regenwoud werd en wordt nog steeds extreem geëxploiteerd en vernietigd. Elke soort die deze bossen bewoont is het bewijs van zijn weerstand en wij willen dat onze aanwezigheid hier, samen met jou, het bos helpt in deze voortdurende strijd.

Door middel van ecotoerisme, vogelobservatie en milieu-educatie gelooft Ninho da Cambacica dat het mogelijk is om de werkelijke rijkdom van dit land te waarderen en het voortbestaan en de overwinning van een van de meest biodiverse bossen op de planeet te garanderen.

Vogels kijken als bondgenoot voor natuurbehoud

Vogels zijn belangrijke indicatoren van een omgeving. Door ze te observeren kunnen we informatie krijgen over de ecologische rijkdom van een gebied, de mate van natuurbehoud, het verstrijken van de seizoenen observeren met de aankomst en het vertrek van bepaalde soorten en de diversificatie van hun eetgewoonten. Dit levert belangrijke informatie op voor het behoud van onze bossen, zodat we het voortbestaan van hun bewoners kunnen garanderen. Bovendien zorgt de eenvoudige vreugde van het observeren van een vogel in zijn natuurlijke omgeving voor een onmiddellijk begrip van het belang van deze wezens en het ecologisch evenwicht voor het leven.

Voederbakken

Het hele jaar door bezoeken vogels onze fruit- en graanvoederbakken

Afhankelijk van het seizoen verschijnen er ook seizoensgebonden en zeldzamere soorten

Ontbijt

Ons ontbijt is inbegrepen bij je verblijf

Huisgemaakt brood, gebak en kaasbrood met zorg bereid

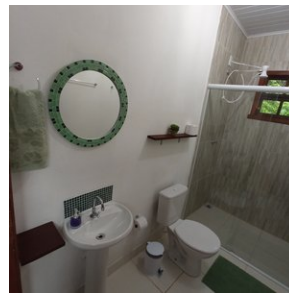

5. Foz do Iguaçu - Hotel Pousada Guata Porã

Kamerstype: **Bungalow**

Maaltijd type: **Ontbijt inbegrepen**

Aantal nachten: **3**

Aantal kamers: **1**

Het Pousada Guata Porã biedt gratis WiFi en ligt in Foz do Iguaçu, op 600 meter van het vogelpark en de beroemde watervallen van Iguaçu. Dit pension heeft een buitenbad, een bar en een restaurant. Alle accommodaties beschikken over een patio, airconditioning, een eethoek, een zithoek met een flatscreen-tv met satellietzenders en een eigen badkamer met een douche. Handdoeken worden verstrekt.

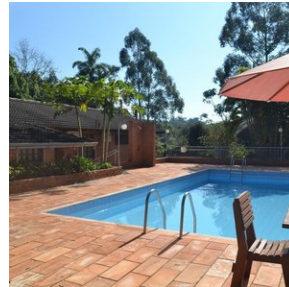
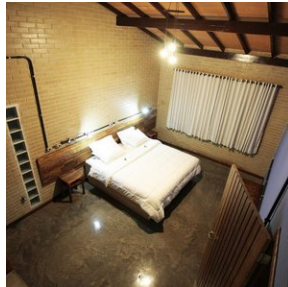

6. Pantanal - UeSo lodge Pantanal

Kamerstype: **Standaard 2-persoonskamer**

Maaltijd type: **Volpension**

Aantal nachten: **3**

Aantal kamers: **1**

Locatie:

De UeSo lodge ligt ongeveer 140 km ten zuidoosten van Cuiaba langs de Transpantaneira, een onverharde weg van 150 km die het hart van de noordelijke Pantanal doorsnijdt.

Bereikbaarheid:

De transfer van Cuiaba naar de lodge duurt ongeveer 3 uur. De route naar de lodge loopt langs Poconé, een 18e eeuwse goudmijnstadje. Vanaf Poconé is het laatste stuk van 37 km langs de Transpantaneira een onverharde weg. De lodge ligt op slechts 500 m van de Transpantaneira temidden van een iets hoger gelegen stuk savannebos.

Grootte en structuur van de lodge:

De Zwitsers-Braziliaanse eigenaars van UeSo Pantanal maken er geen geheim van: dit is een bescheiden familiepension met een huiselijk tintje. Marcos verzorgt de paarden met alle liefde van de wereld, Conceição ruimt de kamers op en veegt het ongedierte van de veranda's, Pedro de gids verwelkomt de gasten en Dito zorgt voor het onderhoud - iedereen wordt van harte voorgesteld. UeSo is niet van plan 5* luxe te bieden, maar ze zorgen er wel voor dat de gasten zich thuis en goed verzorgd voelen.

UeSo biedt 18 eenvoudig ingerichte kamers, voorzien van airconditioning, plafondventilatoren en douches met warm water. Daarnaast biedt de lodge 5 chalets met uitzicht op het meer en een eigen veranda met schommelstoelen en hangmatten. Drie keer per dag worden regionale maaltijden in buffetvorm geserveerd in de eetzaal, die voorzien is van grote horren. De lodge heeft ook een klein dompelbad van waaruit paden uitwaaien naar de omliggende tuin. Vanuit de lodge leidt een wandelpad naar een 17 meter hoge uitkijktoren, het perfecte uitkijkpunt om wilde dieren te spotten. Agoutis, primaten en tapirs worden hier vaak gezien.

Unieke kenmerken:

De bescheiden en gemakkelijke stijl van UeSo Pantanal is misschien wel geschikt voor mensen die genoeg nemen met ongepolijste huiselijke gezelligheid.

In de omgeving van de lodge kunt u een verscheidenheid aan ijsvogelsoorten, gestreepte reigers, koninklijke vorkstaarttyrannen, blauwkeelarendguana's, reuzentukans en reuzenotters zien. In de buurt van de lodge is een galerijbos waar veel vogelsoorten leven, zoals blauwkroontrogons, roodstaart Jacamars, gekraagde ara's, pottenbakkersvogels, lijnspechten en vos-rode boomklimmers. Maar ook veel andere zoogdiersoorten. U zult brulapen en kapucijnnapen, tapirs, grote miereneters, kleine miereneters, moeras herten, gordeldieren, kapucijnnapen, manenwolven, vossen en nog veel meer ontdekken.

Activiteiten

Paardrijden

In het verleden was paardrijden bijna de enige manier voor de inwoners om zich door de Pantanal te verplaatsen. Grijp de kans en laat de zachte paarden je door het prachtige landschap dragen. Maak je geen zorgen, het is geen probleem om te rijden, zelfs voor mensen zonder ervaring. Houd gewoon de teugels losjes in je handen en geniet van de rit.

Bootexcursie

Tijdens onze boottocht op de Rio Claro of Rio Novo (bijna bij de Pousada Estancia Vitoria) kun je veel vogels en kaaimannen zien of met een beetje geluk kun je ook de reuzenotters of tapirs observeren. Buiten het visseluitseizoen kun je proberen een piranha te vangen (sluitseizoen 01.11. tot 01.03). Om milieuredenen gebruiken we geen benzinemotoren.

Wandeltours

Onze wandeltours zijn speciaal ontworpen om de flora en fauna te observeren. Daarom lopen we heel langzaam en stil, omdat de dieren zeer gevoelig reageren op bewegingen en geluiden. Het is een goed idee om een verrekijker mee te nemen.

Optionele Jaguar tour (bij te boeken)

Boek de (optionele) Jaguar-spot-excursie van een hele dag in Porto Jofre erbij. Dit is een opwindende riviertocht per motorboot op zoek naar de jaguar in het Meeting of the Waters Conservation Area. Deze excursie wordt alleen aangeboden tijdens het laagwaterseizoen van juni tot november. Waarnemingen zijn vrijwel gegarandeerd.



7. Pantanal - Southwild Pantanal

Kamer type: **Standaard 2-persoonskamer**

Maaltijd type: **Volpension**

Aantal nachten: **3**

Aantal kamers: **1**

De SouthWild Pantanal Lodge bevindt zich 2,5 km van de Transpantaneira Road, aan de beboste oevers van de Pixaim-rivier die rijk is aan wilde dieren. Met kamers voorzien van airconditioning en toegankelijke rivierbossen biedt SWP de beste waarde voor serieuze vogelaars, natuurliefhebbers en fotografen in de Pantanal. Ze bieden boottochten waarbij je de tamste Reuzenotters ter wereld kunt zien. Andere exclusiviteiten zijn de enige mobiele observatietorens in de Pantanal, strategisch gelegen bij vruchtdragende en bloeiende bomen, en stille, elektrische riviercatamarans voor fotografen die lange lenzen op statieven gebruiken. SWP biedt ook paardrijtochten, vee drijven, wandelingen op wetenschappelijk ontworpen bospaden, onderzoekslezingen, het spotten van zoogdieren, een sterrenkaart voor de studie van de spectaculaire nachtelijke hemel en Braziliaanse barbecues.

De lodge bestaat uit een grote, volledig afgeschermd woonkamer/eetkamer met veel plafondventilatoren, buitenzitjes en een bibliotheek over de Braziliaanse natuur. Elk van de twaalf afgeschermd gastenkamers heeft een eigen badkamer met warme douches, plafondventilatoren, airconditioning en een queensize bed of twee eenpersoonsbedden. Om plastic afval te vermijden, biedt de lodge nu gratis gekoeld drinkwater dat onbeperkt wordt verstrekt uit waterkoelers. Breng je eigen duurzame Nalgene-fles mee om bij te vullen.

De SouthWild Pantanal Lodge verbetert voortdurend zowel de hoeveelheid als de kwaliteit van de fantastische dierenobservaties. Je kunt het veld, het bos en de rivier op verschillende manieren verkennen: te paard, met boottochten, wandelingen op paden, mobiele observatietorens, elektrische fotocatarans en nachtelijke spotlighting vanuit onze speciale vrachtwagen met speciale foto-logistiek. De laatste drie zijn uniek voor onze lodges - geen enkele andere lodge in de Pantanal biedt ze aan. Opvallend is dat de lodge de enige observatietoren ter wereld heeft bij een nest van de Jabirustork. Dit 12 meter hoge platform is toegankelijk via een gebruiksvriendelijke spiraaltrap. De top van de toren bevindt zich op het niveau van het nest, dat slechts 15 meter verderop is. Onze speciaal opgeleide natuurgidsen hebben deze ooievaars jarenlang gewend gemaakt, zodat de vogels nu volledig de gasten negeren en al hun meest intieme nestgedrag in volledig zicht uitvoeren.

Inbegrepen in de tarieven: Volpension accommodatie, inclusief ontbijt, lunch en diner. Toegang tot het Ocelot Observatorium. Gebruik van de wandelpaden. Toegang tot twee observatietorens; een op 16 meter van het Tuiuíú-nest, de enige in zijn soort op de planeet, en een andere aan de oevers van de Pixaim-rivier. Een twee uur durende boottocht per dag. Voor gasten die 3 nachten verblijven, is een gratis 2 uur durende safari met de truck inbegrepen. Assistentie van het team van de herberg in het Portugees tijdens de opgegeven tijden. Een tweetalige natuurgids is niet inbegrepen. Mocht u er een nodig hebben, vraag ons dan naar de extra kosten.

Wanneer de SouthWild Pantanal Lodge bezoeken

De SouthWild Pantanal is het beste te bezoeken van mei tot december, waarbij elke maand zijn eigen voordelen biedt. De favoriete maanden zijn juni, juli en november, omdat het dan koeler is en de lucht helder is, zonder nevel die bijvoorbeeld de fotografie kan verstoren als een jaguar op meer dan 50 meter afstand is. Vanaf augustus begint het warmer te worden, en september en oktober zijn de heetste maanden van het jaar.

Elk jaar tussen 20 juli en 1 september vindt er een spectaculaire concentratie van duizenden reigers, ooievaars, kaaimannen en capibara's plaats bij de bruggen op kilometer 17 van de Transpantaneira. De piek van dit natuurfenomeen valt gemiddeld op 12 augustus. Afhankelijk van de hoeveelheid regen in de maanden december tot maart kan dit spektakel twee weken eerder of later plaatsvinden.

De massale bloei van de gele cambará-bomen vindt plaats eind juni tot begin juli. De bekende bloei van de felroze trompetbomen (*Tabebuia rosea*) duurt meestal 10 tot 15 dagen in augustus. De cambará-bomen bloeien in 8 van de 10 jaren goed, terwijl de trompetbomen slechts in 4 tot 5 van de 10 jaren bloeien, wat het altijd een beetje een gok maakt als je tijdens de bloei van de roze trompetbomen wilt verblijven. Ocelotten zijn het hele jaar door te zien, maar jaguars zijn het beste te spotten van juni tot november.

Seizoensgebondenheid:

- **Groen, laagseizoen:** 10 januari t/m 31 maart
- **Tussenseizoen:** 1 april t/m 14 juni en 1 november t/m 9 januari
- **Hoogseizoen:** 15 juni t/m 31 juli en 1 september t/m 31 oktober
- **Super-piekseizoen:** 1 t/m 31 augustus

De ruime eetzaal van de lodge biedt aan drie zijden plafondhoge schermen met onbelemmerd zicht op de omliggende bomen, velden en de Pixaim-rivier. Hierdoor kunnen overdag vele vogels worden gezien, zoals buff-halsbissen, Toco-toekans en kuifhokko's, en zoogdieren zoals capibara's, krabbenvossen, moerasreeën, reuzenotters, tapirs en soms zelfs een reuzenmierener of jaguar. De maaltijden worden in buffetvorm geserveerd, met een ruime keuze aan vegetarische en veganistische opties naast traditionele vleesgerechten. De eetruimte wordt gekoeld door een reeks plafondventilatoren.

Na jaren van ervaring met diverse koks, heeft SouthWild Pantanal nu de meest getalenteerde lokale chefs, die maaltijden bereiden die vaak beter zijn dan die in de beste restaurants van Cuiabá. De kwaliteit van de bereiding en kruiden overtreft ruimschoots die van andere lodges langs de Transpantaneira.

De lodge ligt op slechts 30 meter van de 70 meter brede Pixaim-rivier, die tussen juni en december stopt met stromen en meer op een meer lijkt dan op een rivier. Kaaumannen zonnebaden en schuilen onder de overhangende vegetatie langs de oever en worden regelmatig aangevallen door jaguars. In de nabijheid van de lodge zijn er 5 tot 6 verschillende jaguars die binnen 15 minuten varen langs de rivier kunnen worden gezien.

Het zwembad is klein, maar groot genoeg om baantjes te trekken. Het is ideaal voor een verfrissende duik tijdens de warme dagen. Van juni tot 20 augustus zijn de nachten koel, wat ook het water koel maakt. Tussen 20 augustus en 1 november is het Pantanal echter zo warm dat het zwembadwater vaak 28 graden Celsius of meer bereikt, wat uitnodigt tot lange, ontspannen baden.

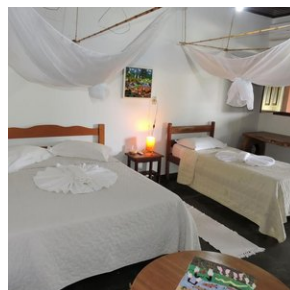

8. Porto Jofre - Pousada Berço Pantaneiro

Kamertype: **Standaard 2-persoonskamer**

Maaltijd type: **Volpension**

Aantal nachten: **3**

Aantal kamers: 1

Pousada Berço Pantaneiro is gelegen in Porto Jofre midden in de wilde natuur en dichtbij de rivier. Met persoonlijke service en een zeer gastvrije benadering krijgen de gasten een fantastische Pantaneiro-ervaring.

Structuur van de Pousada:

Met 11 appartementen werkt de pousada met een volpension systeem, inclusief ontbijt, lunch en diner. De kamers zijn uitgerust met airconditioning, een elektrische douche, en comfortabele bedden. De pousada biedt zeer snel Wi-Fi (starlink systeem). Er is een gemeenschappelijke ruimte waar de gasten zich aan het einde van de dag te verzamelen en ervaringen delen die gedurende de excursies zijn opgedaan, een tv-ruimte met betaalde zenders, een barbecueplek en een eetruimte waar maaltijden worden geserveerd.

Wildlife boot SAFARI :

De Berço Pantaneiro biedt niet alleen accommodatie, maar heeft ook eigen safari's over de Pantaneiro-rivieren. Met meer dan 8 boten, uitgerust met comfortabele stoelen en motors van 40 en 50 pk, kunnen ze snel en behendig over de rivier navigeren.

De boot excursies duren gemiddeld 9 uur, beginnend om 7:30 uur en eindigend om 17:00 uur. Ondeweg is er een lunch op de boot (lunchpakket).

De ervaring in combinatie met uitgebreide kennis van de omgeving maakt hun experts in het organiseren van de bottours voor het observeren van wilde dieren. Onze route bestaat uit het verkennen van de rivieren die het Encontro das Águas Staatspark omringen, de plek met de hoogste concentratie jaguars ter wereld.

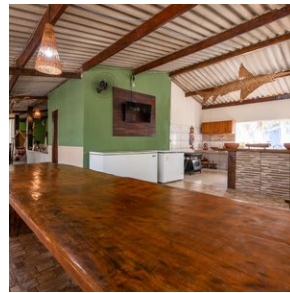

9. Chapada dos Guimarães - Pousada do Parque

Kamertype: **Standaard 2-persoonskamer**

Maaltijd type: **Ontbijt inbegrepen**

Aantal nachten: **3**

Aantal kamers: **1**

Pousada do Parque ligt strategisch midden in de natuur van het Nationaal Park Chapada dos Guimarães, slechts 15 kilometer van het stadje Chapada dos Guimarães. Het is een ideale plek voor natuurliefhebbers, wandelaars en milieuactivisten die op zoek zijn naar een vriendelijke, comfortabele verblijfplaats met een ruime keuze aan activiteiten. Acht gezellige kamers zijn ingericht in een rustieke stijl en - in overeenstemming met de natuurlijke omgeving - hebben geen telefoon, tv of internet. Voor ontspanning zijn er faciliteiten zoals een zwembad, een veranda uitgerust met hangmatten, en een kleine fitnessruimte. Het Teta da Loba restaurant (prijzen gewonnen) biedt prachtige uitzichten en smakelijke, huisgemaakte gerechten bereid op een traditioneel houtfornuis.

Deze plek is perfect voor wie de alledaagse hectiek wilt ontvluchten en zich volledig wilt onderdompelen in de rust en schoonheid van de natuur. Daarnaast biedt de Lodge verschillende activiteiten aan zoals wandeltochten, vogelspotexcursies en avondwandelingen om de unieke flora en fauna van het gebied te ontdekken. Je kan op eigen gelegenheid de wandelpaden in de omgeving verkennen en er zijn een aantal uitkijktorens, ideaal om vogels te spotten en van de zonsondergang te genieten.

De combinatie van de prachtige locatie, de duurzame aanpak en de nadruk op een persoonlijke en warme gastvrijheid maakt Pousada do Parque tot een onvergetelijke bestemming voor iedereen die het Braziliaanse Cerrado-ecosysteem en de spectaculaire landschappen van Chapada dos Guimarães wilt verkennen.

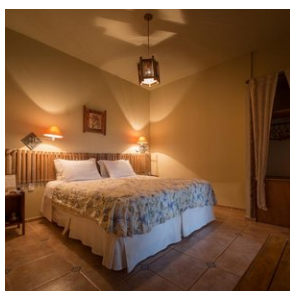
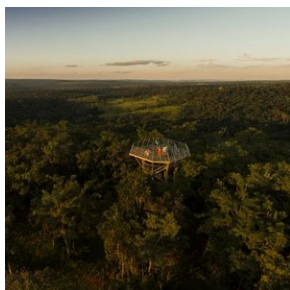

Middenklasse hotels

1. Rio de Janeiro - TuAkAZA Exclusive Boutique Lodge

Kamertype: Suite

Maaltijd type: Ontbijt inbegrepen

Aantal nachten: 3

Aantal kamers: 1 - acai signature suite

Genesteld in de rustige en exclusieve wijk São Conrado van Rio de Janeiro, biedt de TuAkAZA Exclusive Boutique Lodge een onvergetelijke ervaring voor bezoekers die op zoek zijn naar luxe en privacy. Deze charmante lodge, omringd door het weelderige groen van de Atlantische regenwouden en met een adembenemend uitzicht op de omliggende bergen en de zee, staat als een oase van rust in de levendige stad.

De TuAkAZA Exclusive Boutique Lodge, perfect gepositioneerd tussen de glamoureuze stranden van Leblon, São Conrado en de beroemde rotsachtige kustlijn, biedt gasten een exclusieve toegang tot het beste van twee werelden: de serene natuurlijke schoonheid en de opwindende stedelijke cultuur van Rio. Met slechts enkele, maar uiterst luxueus ingerichte kamers, verzekert de lodge een intieme en persoonlijke ervaring voor alle gasten.

De architectuur en het interieurontwerp van de lodge weerspiegelen een perfecte harmonie tussen moderniteit en natuur, met open ruimtes, natuurlijke materialen en grote ramen die het buitenlicht binnenhalen en de prachtige omgeving accentueren. Gasten kunnen ontspannen aan het infinity pool met uitzicht op de oceaan, genieten van exclusieve culinaire creaties in het eigen restaurant, of zich terugtrekken in hun privékamer voor ultieme rust.

TuAkAZA biedt ook op maat gemaakte ervaringen, van helikoptervluchten die een panoramisch uitzicht op Rio bieden tot privé surflessen op de nabijgelegen stranden van São Conrado. Elke activiteit is ontworpen om gasten de unieke cultuur, natuur en avontuur van Rio de Janeiro te laten ervaren.

De TuAkAzA Exclusive Boutique Lodge in São Conrado is meer dan een plek om te verblijven; het is een bestemming op zich, een plek waar luxe, natuur en Braziliaanse gastvrijheid samenkomen om een onvergetelijk verblijf te creëren. De drukte van de Copacabana en Ipanema zijn met een taxiritje te bereiken.

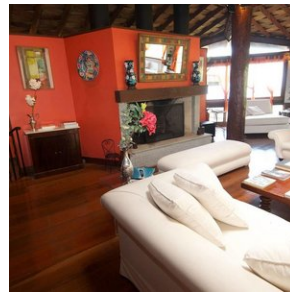

2. Manaus - Hotel Intercity

Kamer type: **Standaard 2-persoonskamer**

Maaltijd type: **Ontbijt inbegrepen**

Aantal nachten: **1**

Aantal kamers: **1**

Dit moderne hotel ligt op slechts 1,2 km van het winkelcentrum Manauara en biedt een fitnesscentrum, een ontbijtbuffet en een 24-uursreceptie. Er is gratis parkeergelegenheid. De kamers van het InterCity Premium Manaus beschikken over een eigentijdse inrichting met kleuraccenten, satelliet-tv, een telefoon, een kluisje en een minibar. De eigen badkamer is uitgerust met een douche.

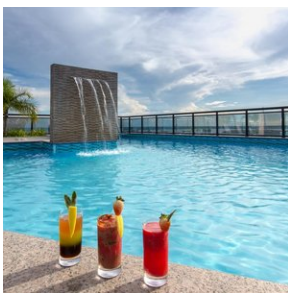
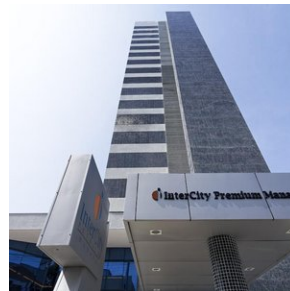
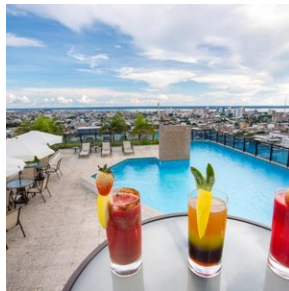

3. Amazone - Amazon Premium Lodge

Kamer type: **Bungalow Deluxe (2-persoonskamer)**

Maaltijd type: **Volpension**

Aantal nachten: **4**

Aantal kamers: **1**

De Amazon Premium Lodge is met respect voor de jungle en haar bewoners ontworpen. Elke decoratie, kleur en omgeving is zorgvuldig uitgekozen om de verbeelding van de gasten te stimuleren, een gevoel van welkom te creëren en een thuisgevoel te bieden, zelfs ver van huis. De architectonische planning is beïnvloed door elementen van de lokale natuur, zoals de typische bloemen van de Amazone die de gangen, sociale ruimtes, ontspannings- en rustgebieden versieren. De

verlichting is speciaal ontworpen om natuurlijk licht door de glazen ramen binnen te laten, een aspect dat aansluit bij de duurzaamheids- en milieuprincipes van het project.

Het is een uniek boetiek jungle hotel, diep in de Amazone, gelegen aan de Paraná do Mamori-rivier. Het wordt omringd door het Amazonewoud en zijn rijke biodiversiteit. De geklimatiseerde receptie, bar en restaurant met pergola-terras bieden interactie met de omringende natuur. De lodge wil ruimte bieden voor tentoonstellingen van lokale kunstenaars, met een scala aan schilderijen, inheemse objecten, biojuwelen en Amazonestenen.

Sommige muren zijn gereserveerd voor deze tentoonstellingen. Geïnteresseerde gasten kunnen rechtstreeks contact opnemen met de kunstenaars om werken aan te kopen. De lodge streeft ernaar de ervaring van gasten te verrijken met lokale gastronomie, aangeboden door een gespecialiseerde Amazone-chef-kok.

Omgeven door natuurlijke elementen die de sociale, recreatieve en rustgebieden decoreren, zoals hangmatten, gazebo's en een dek met ligstoelen, biedt het hotel een zwembad met hydrotherapie en een prachtig uitzicht als een uitnodiging tot ontspanning en verbinding met de natuur.

Bungalows

De faciliteit beschikt over 08 Luxe bungalows (65m²) met queen-size bedden, ruime suites met airconditioning, warmwaterdouches, minibar, wifi en ruime balkons met tafels, stoelen, ligstoelen en hangmatten, allemaal met uitzicht op het Amazonewoud.

De Premium Bungalow biedt een unieke accommodatie-ervaring. Omgeven door het Amazonewoud en met uitzicht op het meer, biedt deze accommodatie twee ruimtes: een met een kingsize bed op de benedenverdieping en een met twee eenpersoonsbedden op de bovenverdieping, inclusief alle moderne gemakken.

Jungle ervaring

Het verblijf in de Amazon Premium Lodge biedt een unieke combinatie van jungle-ervaring met de charme en stijl van een boetiekhotel. Gasten vertrekken met een nieuwe kijk en perceptie, meenemend de vredige en comfortabele sensatie van het ontwaken met het gezang van vogels en het geluid van de natuur, genietend van een regionaal ontbijt terwijl ze de pracht van het bos bewonderen.

Het leven in het Amazone-ecosysteem is voelbaar tijdens wandelingen door het tropische bos. 's Avonds biedt het restaurant gastronomische ervaringen, waarna gasten kunnen rusten in comfortabele bedden of genieten van de sterrenhemel vanaf hun balkon of hangmat.

De Amazone biedt bezoekers ervaringen die nergens anders in de wereld te vinden zijn, een echte openbaring van zijn diversiteit en schoonheid.

De pakketten van de lodge zijn geïnspireerd op de bomen van het Mamori-meer ecosysteem, waarbij gasten worden ondergedompeld in authentieke ervaringen die verbindingen leggen met de cultuur, het bos, de fauna, de flora en de verhalen van de traditionele bevolking van Mamori.

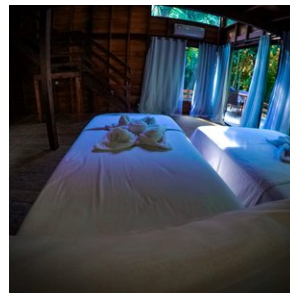

4. Sao Paulo Guarulhos - Hampton by Hilton

Kamerstype: **Standaard 2-persoonskamer**

Maaltijd type: **Ontbijt inbegrepen**

Aantal nachten: **1**

Aantal kamers: **1**

Hampton by Hilton Guarulhos Airport is gunstig gelegen op 6,1 km van de internationale luchthaven Guarulhos en op 17 km van São Paulo. Het hotel beschikt over moderne kamers, een restaurant, een fitnessruimte, parkeergelegenheid en gratis WiFi. Er wordt dagelijks een gratis ontbijt verzorgd.

De kamers van Hotel Matiz Guarulhos Aeroporto hebben een licht interieur en kleurrijke moderne schilderijen. Ze zijn voorzien van airconditioning, een kabel-tv, een radio en een telefoon. Sommige kamers zijn uitgerust met een lcd-tv en een waterkoker. Er is 24-uursroomservice beschikbaar.

Rick's Restaurante & Bar serveert à-la-carte- en buffetgerechten voor de lunch en het diner. Het heeft een verschillend menu voor elke dag van de week. U kunt er bijvoorbeeld terecht voor exotische cocktails en Braziliaanse specialiteiten, zoals feijoada (bonenschotel).

Het hotel biedt ook een gratis 24-uurspendeldienst van en naar de internationale luchthaven Guarulhos.

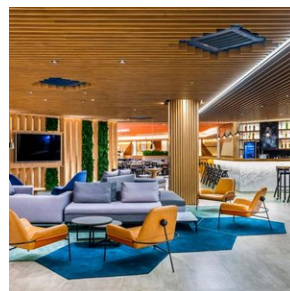
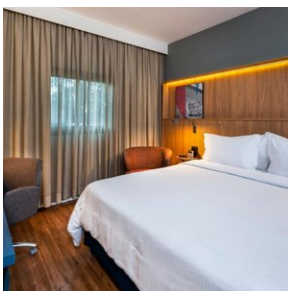

Excursies

Excursies inbegrepen

1. Rio de Janeiro - Tour (6 uur), Chauffeur met privé gids

Vandaag staat er een chauffeur met privé gids gedurende 6 uur tot uw beschikking. Bepaal samen met de gids de highlights van Rio die u vandaag wenst te bezoeken. Ontdek het iconische Christus de Verlosser beeld, bewonder de kleurrijke trappen van Selarón, of wandel door de historische wijk Santa Teresa. Neem de kabelbaan naar de top van de Suikerbroodberg voor een adembenemend uitzicht over de stad, bezoek het beroemde Copacabana strand, of verken het Tijuca-regenwoud. De keuze is aan u om de cultuur, natuur en levendigheid van Rio te ervaren. Geef uw wensen door en de gids stemt het programma hierop af. Entrees voor de bezienswaardigheden zijn niet inbegrepen en worden ter plaatse betaald.

2. Rio de Janeiro - Mangrove en Jungletocht, prive (RIOEX9)

Mangrove en Jungletocht:

Rio heeft het geluk om zich te vestigen op een magische locatie, omringd door bergen, natuur en de jungle. Met deze tour ontdekt u een deel van het grootste stadsbos ter wereld, het Nationaal Park van Tijuca, na het rijden naar het begin van het pad beginnen we een korte wandeling (45 minuten) naar de top van Pedra Bonita piek (693m boven de zee) niveau. Deze piek heeft een van de meest indrukwekkende uitzichten over hele Rio! Na de wandeling en naar beneden rijden we verder naar het moderne stranddistrict Barra da Tijuca, dit gebied heeft een heel bijzonder karakter met veel lagunes met mangrove en moerassig gebied met veel vissen en dieren. Om dit te ontdekken maken we gebruik van een bootje voor een ritje tussen vele eilanden en smalle kanalen waar twee inheemse soorten dieren leven, met name de capibara en de breedsnuitkaaiman. De kans om beide te spotten is erg groot en een geweldige ervaring om ze in hun natuurlijke habitat in een grote stad te zien.

Duur 06 uur, start in de ochtend.

Inbegrepen:

- Vervoer met ophalen en wegbrengen
- Nederlands of Engelstalig begeleiding
- Junglewandeling naar de Pedra Bonita-piek
- Boottocht bij Barra Lagoons en Mangrove gebied
- Kaaiman en Capibara spotten

3. Cachoeiras do Macacu (regua) - dag arrangement met excursies (hele dag)

Vandaag gaat u onder begeleiding van een ervaren 'bird watching' gids (local van Regua) vogels spotten in de omgeving. Meer dan 400 soorten zijn hier waargenomen, waarvan 100 alleen in het Atlantische regenwoud voorkomen. De route bevat bezoeken aan verschillende leefgebieden via bospaden met een mogelijkheid om een grote hoeveelheid soorten te zien. Jullie nemen een lunch mee voor onderweg, verzorgd door de lodge. In de middag gaat u samen met de gids weer verder om de trails te verkennen in de omgeving.

4. Atlantisch regenwoud - Activiteiten Eco Lodge Itororo (zonder Mico)

Eco Lodge Itororó biedt een verscheidenheid aan activiteiten die zijn inbegrepen in het arrangement. voor een actieve vakantie in het tropische regenwoud en de bergen, zoals vogelspotten, wandelen, wildleven, vogel- en landschapsfotografie. Het biedt ook de perfecte omgeving voor buitenreizigers die willen genieten van de rust van de natuur. Activiteiten omvatten onder meer 'Rainforest Impressions', een begeleide tour om de Gouden Leeuwaapjes te zien (optioneel bij te boeken, van tevoren doorgeven), wandeltochten naar de Porcelet en het Très Picos Park en vogelkijktours.

De ervaren natuurgids bespreekt met u exacte excursie volgorde bij aankomst en kan deze aanpassen op basis van uw wensen, bijvoorbeeld als u specifieke vogels wenst te spotten. Geef deze van tevoren door.

De paden bij Eco Lodge Itororó stellen bezoekers ook in staat op eigen houtje natuur te verkennen, inclusief een uitkijkpunt en een tuin met orchideeën en bromelia's. Er is een kans om vogels en fauna zoals toekans en tangaren te observeren. Zoogdieren spotten is uitdagend door hun schuwheid. Deze activiteit is minder geschikt voor mensen met mobiliteitsbeperkingen of ernstige gezondheidsproblemen.

5. Paraty - Vila Mont Lodge (Bird watching)

Tijdens het verblijf in Vila Mont heeft u de beschikking over een zeer goede natuur en bird guide, zoals bijvoorbeeld Chico, die tevens uw chauffeur is tot uw beschikking (inclusief). Dit is een lokale gids en zeer goede vogelaar, die de beste plekken kent en in overleg met u de komende dagen de excursie doelen kiest. Mocht Chico niet beschikbaar zijn, dan zijn er nog een aantal andere hele goede gidsen waaruit we kunnen kiezen.

U kunt daarbij kiezen uit het bezoeken van verschillende goede gebieden maar er is ook een mogelijkheid een reservaat met enkele zeldzaamheden in te gaan en te combineren met raften (niet wild maar relaxed) door een natuurgebied. Dat is een betaalde excursie die je ter plekke bij kan boeken. Verder is er een kolibrietuin, met een bescheiden entreeprijs (die soms niet eens gevraagd wordt) waar het zeer goed mogelijk is 6-9 soorten kolibries van zeer dichtbij te zien en/of fotograferen. Bovendien zijn er ook nog veel andere vogelsoorten te zien.

Door de centrale ligging tussen prachtige kusten en rijke natuurgebieden is dit een ideaal uitgangspunt voor meerdaagse arrangementen: Wandelen in en rond het historische plaatsje Paraty, een autorit langs de fraaie kust. (Een twee- of driedaagse trekking op het schiereiland Juatinga behoort ook tot de mogelijkheden (niet inclusief)).

Als fotografie uw hobby is maakt u hier de mooiste foto's van het historische Paraty, de kustlijn, het landschap en de vogels en andere dieren die u ziet. Een boottocht na een wandeling van zo'n 3 uurtjes brengt u langs de prachtige stranden en vergezichten van Saco de Mamangua (inclusief). U hoeft niet te speuren naar vogels, door de 'feeders' ziet u prachtige soorten rond uw vakantieverblijf. Chico kan u ook meenemen naar andere bijzondere plekken die wat hoger liggen in de Mata Atlantica. Meer dan 400 soorten zijn hier waargenomen, waarvan 100 alleen al in het Atlantische regenwoud voorkomen. De routes bevatten bezoeken aan verschillende leefgebieden via bospaden met een mogelijkheid om een grote hoeveelheid soorten te zien. De dagindeling wordt ter plekke besproken met de gids, waarin alle onderdelen aan bod zullen komen. Een dagje rust in Vila Mont is een must, om alle indrukken eens rustig op u te laten inwerken! Het is natuurlijk mogelijk om hier langer te verblijven, want U zult versteld staan wat deze omgeving U nog meer te bieden heeft!

Vogelsoorten rond Vila Mont:

Veel fraaie en interessante soorten in deze regio. Een beknopt overzicht in het Engels omdat de vogelboeken ook Engelse namen gebruiken: Rufous Tailed Jacamar, Puffbirds, Black Necked Aracari, Channel Billed Toucan, Piculets, Woodpeckers en Woodcreepers, Kingfishers (Ringed, Amazon and Green), Rufous Capped Motmot, Trogons (White-tailed, Collared, Black-throated,, Surucua, Blue-crowned), vele Kolibris (Hermits, Violet ear, Mango, Jacobin, Woodnymph, Hummingbird, Coquette, Emerald, Starthroat, Woodstar), Nightjars and Owls, Squirrel Cuckoo, Guira Cuckoo, Ani's, Parrots (Red capped, Scaly Headed, Blue Fronted), Parakeets (Plain, Yellow Chevroned, Orange winged, Mealy, Blue winged, Maroon bellied, White eyed, Golden capped, Peach fronted), Blue winged Macaw, Red shouldered Macaw, Doves and Pigeons, Guan's, Red winged Tinamou, veel roofvogels waaronder Caracara's en Swallow tailed Kite, Reigers en Ibissen, Antshrikes, Antwreos, Antwrens (waaronder de zeer lokale Black hooded Antwren), Antbirds, Gnateaters,

Antpitta's, Manakins (Blue, Pin-tailed etc), Flycatchers en Kingbirds, Oropendola's, Oriole, Troupial, Marshbird, vele soorten Tanagers en heel veel andere kleine zangvogels.



6. Ninho de Cambacica (dag arrangement)

Vandaag staat in het teken om de wandelroutes in de omgeving te verkennen. De gespecialiseerde vogelgids neemt u mee langs de wandelpaden naar de mooiste plekken in de omgeving.

7. Ueso Lodge - excursies arrangement 4 dagen / 3 nachten

Dag 1: Luchthaven Cuiabá - Pousada UeSo Pantanal

Bij aankomst op de luchthaven wacht een gids met een bordje met je naam. Vervolgens rijd je naar het kleine goudzoekersstadje Poconé, 100 km verderop, en daarna verder langs de beroemde Transpantaneira naar de Pousada UeSo Pantanal - km 38. Onderweg zie je al verschillende wilde dieren zoals kaaimannen, capibara's en jabiru ooievaars. Bij aankomst wordt de lunch in buffetvorm geserveerd (afhankelijk van de aankomsttijd). Daarna volgt een korte pauze. In de late namiddag maak je een wandeling om dieren te spotten. Het diner is in de lodge. Op verzoek kan er na het diner een nachtsafari te voet worden georganiseerd. Vergeet je zaklamp niet.

Dag 2: Pousada UeSo - Pantanal

Om 5 uur 's ochtends, voor het ontbijt, begin je aan een voetreis bij zonsopgang. Geniet van het ontwaken van de Pantanal, een natuurspektakel dat je niet mag missen. Na het ontbijt volgt een paardrijtocht, ook geschikt voor mensen zonder paardrijervaring. De lunch is weer in de pousada. Na de siësta maak je een boottocht op de nabijgelegen Rio Nova of Rio Claro. Met wat geluk zie je een familie reuzenotters en veel vogels, evenals enkele andere zoogdieren, misschien zelfs een tapir. Het avondeten is in de lodge. Indien gewenst kan er na het diner een nachtsafari worden georganiseerd om dieren te observeren die in de schemering actief zijn.

Dag 3: Pousada UeSo Pantanal

Na het ontbijt maak je een tweede wandeling op zoek naar wilde dieren. Na de lunch kun je uitrusten bij het zwembad of genieten van wat vrije tijd. In de late namiddag rijd je naar de Transpantaneira om enkele zoogdieren en vogels te zien zoals capibara's, tuiuius (jabirus) en jacarés (kaaimannen). Misschien ontdekt de gids wel een miereneter of tapir in het wild. 's Avonds keer je terug naar de lodge voor het avondeten.

Dag 4: Pousada UeSo Pantanal - Luchthaven Cuiabá of een andere lodge aan de transpantaneira

Ontbijt in de Pousada UeSo Pantanal. Na het ontbijt volgt de transfer naar de luchthaven. Bij een late vlucht, maak je 's ochtends nog een excursie te voet of te paard. In dat geval is de transfer naar de luchthaven na de lunch.

- Een Engelstalige gids is inbegrepen
- Het paardrijden is optioneel. Indien u niet wenst te paardrijden, dan geven we dit bij de boekingsaanvraag door aan de lodge. Ze zijn hierin heel flexibel en de gids zal samen met u een alternatieve tour bespreken zoals een wandeling of boottocht.
- Bovenstaand schema is indicatief. Hier kan door de lodge van worden afgeweken, vanwege logistiek. Op de aankomstdag bespreekt de gids samen met u het programma voor de komende dagen en hij houdt rekening met uw specifieke wensen.

8. Pantanal - Excursies Southwild Pantanal

Inbegrepen in de tarieven: Volpension accommodatie, inclusief ontbijt, lunch en diner.

Toegang tot het Ocelot Observatorium. Gebruik van de wandelpaden. Toegang tot twee observatietorens; een op 16 meter van het Tuiuiú-nest, de enige in zijn soort op de planeet, en een andere aan de oevers van de Pixaim-rivier. Een twee uur durende boottocht per dag. Voor gasten die 3 nachten verblijven, is een gratis 2 uur durende safari met de truck inbegrepen. Assistentie van het team van de herberg in het Portugees tijdens de opgegeven tijden. Een tweetalige natuurgids is niet inbegrepen. Mocht u er een nodig hebben, vraag ons dan naar de extra kosten.

- In tegenstelling tot luxe Afrikaanse lodges heeft elke gastenkamer een ruime werktafel, verstelbare bureaustoel en meerdere stopcontacten. Deze voorzieningen zijn populair bij professionele fotografen en serieuze amateurs.
- Geweldige vogelvoederplekken op 5-10 meter van de lodge (inclusief de beste Toco Toekan-kijkmogelijkheden).
- Eetkamer met plafondhoge schermen aan drie zijden, met uitzicht op kleurrijke vogels, bomen, het bos en de nabijgelegen rivier.
- Twee vogelobservatietorens (één bij het Jabiru-nest op 150 meter van de lodge en de andere 900 meter verder in het galerijbos).
- De enige plek ter wereld met een hoge kans op volledig verlichte observatie en fotografie van wilde ocelotten in hun natuurlijke omgeving.
- Al 15 jaar lang verblijft de Grote Potoo in bomen binnen 400 meter van de lodge.
- Vier kilometer aan wetenschappelijk ontworpen wildpaden in het galerijbos, het vogel- en apenrijkste leefgebied van de Pantanal.
- Jaguars worden gemiddeld om de 6 dagen gezien op de rivier, op slechts 10 minuten varen.
- Boottochten op de rivier, die vol zit met wilde, tamme ijsvogels en haviken.
- Paardrijtochten door het wilde Pantanal

Activiteiten in de SouthWild Pantanal Lodge

Minstens 95% van de gasten zijn echte wildlifefanaten, en meer dan 60% zijn ook serieuze fotografen. Daarom zijn er verschillende activiteiten die op deze interesses zijn afgestemd. De meest populaire activiteiten zijn zonder twijfel de 2 uur durende boottochten in de ochtend en late namiddag op de 70 meter brede Pixaim-rivier, en de Ocelot Experience in de vroege avond. De fotomogelijkheden van ijsvogels en haviken, die zich opmerkelijk op hun gemak voelen in de aanwezigheid van mensen, zijn ronduit episch.

Andere zeer populaire activiteiten zijn: 1) het bekijken en fotograferen van de overvloedige zangvogels, kolibries en zelfs Toco-toekans bij natuurlijk ogende voederplekken op slechts 10 meter van de lodge, en 2) het observeren en fotograferen van twee paar ontspannen en bijzonder coöperatieve Jabiru-ooievaars. Eén paar laat zich niet alleen fotograferen in hun nest op slechts 16 meter afstand, maar vliegt ook en poseert waar je maar wilt.

Het tweede paar ooievaars poseert ook goed, maar bevindt zich 1.300 meter stroomopwaarts van de lodge.

Serieuze vogelaars zijn dol op SWP, want het heeft het meest vogelvriendelijke en wetenschappelijk ontworpen trailnetwerk van elk galerijbos in de hele Pantanal. Galerijbos is het zeldzaamste en soortenrijkste leefgebied in de Pantanal, en beslaat slechts 2% van het gebied, dat zo groot is als het Verenigd Koninkrijk.

Er zijn drie parallelle paden die 900 meter door het bos lopen, waarbij de paden 100-150 meter van elkaar gescheiden zijn. Vijf verbindingspaden maken het gemakkelijk om van het ene lange pad naar het andere te lopen. Alle paden zijn gemarkeerd met genummerde tags. De vier kilometer aan vogel- en apenpaden bieden de mogelijkheid om zingende mannelijke vogels in hun territorium te vinden, evenals de groepen van de drie soorten dagapen in ons bos.

9. Porto Jofre - Pousada Berço Pantaneiro (dagexcursie Jaguars spotten op de rivier) (POEX1)

Vandaag staat geheel in het teken van Jaguars spotten en uiteraard ook de andere geweldige natuur en wildlife van de Pantanal.

De Berço Pantaneiro heeft ook eigen boten voor safari's over de Pantaneiro-rivieren. Met meer dan 8 boten, uitgerust met comfortabele stoelen en motoren van 40 en 50 pk, kunnen ze snel en behendig over de rivier navigeren.

De boot excursie duurt gemiddeld 8 a 9 uur, beginnend in de ochtend uur en eindigend aan het einde van de middag. Onderweg is er een lunch op de boot (lunchpakket).

De ervaring in combinatie met uitgebreide kennis van de omgeving maakt hun experts in het organiseren van de bouttours voor het observeren van wilde dieren. De route bestaat uit het verkennen van de rivieren die het Encontro das Águas Staatspark omringen, de plek met de hoogste concentratie jaguars ter wereld. In de periode juli - oktober is het spotten van de Jaguar bijna gegarandeerd tijdens deze excursie.

Tip; Neem zonnebrandcreme en insectenspray mee tijdens de excursie. En vergeet uw camera (en verrekijker) uiteraard niet.

10. Chapada dos Guimarães - Volledige dagtour (met 4x4) naar Cidade de Pedras en Vale do Rio Claro

Binnen de grenzen van het Nationaal Park Chapada dos Guimarães ligt de Cidade de Pedras, één van de meest spectaculaire plekken in deze regio met zijn opvallende en weelderige natuurlijke landschappen.

Deze magische plek staat bekend als het "mooiste uitkijkpunt van Chapada". De wandeltocht is gemakkelijk en ontspannen, waarbij je de iconische hoogtepunten van het gebied tegenkomt: torenhoge kliffen met hun rode gloed die zich tegen de horizon aftekenen, gebeeldhouwd door de tijd en die doen denken aan oude ruïnes maar volledig gevormd door de natuur.

De indrukwekkende kliffen rijzen tot wel 300 meter boven de grond uit en vormen enorme hoogteverschillen in het landschap. Langs het pad zijn verschillende uitkijkpunten die steeds een ander perspectief op het landschap bieden.

Vanaf de hoger gelegen delen kijk je uit over het Vale do Rio Claro, wat tevens de volgende stop van de tour is. Hier bezoek je eerst het bekende "Crista de Galo" uitkijkpunt met een panoramisch 360° uitzicht. Daarna volgt een verfrissende duik in het natuurlijke zwembad "Poço das Antas", zo genoemd vanwege de zeldzame tapir waarnemingen ter plaatse. De tour wordt afgerond met een spannende snorkeltocht in het Poço Verde, waarbij je kunt genieten van de onderwaterwereld met takken, kleine vissen en andere bewoners. Deze afdaling van de Rio Claro duurt ongeveer 10 minuten. Deze activiteit wordt aanbevolen voor diegenen die bekend zijn met snorkelen.

De excursie wordt aangeboden onder begeleiding van een Engelssprekende gids, in een 4x4 voertuig, aangezien er veel wordt gereden over zandwegen.

Tip; vraag bij je hotel of ze een lunchpakketje kunnen voorbereiden om te nuttigen tijdens de tour. Draag wandelschoenen en neem zwemkleding mee! Voor het snorkelen kan het prettig zijn als je van die rubberen waterschoenen bij je hebt. De gids neemt zwemvesten mee voor tijdens het snorkelen.

11. Chapada dos Guimaraes - dagexcursie Bird watchen

Beleef een onvergetelijke dag vol verenpracht en natuurschoon met onze birdwatching excursie in het adembenemende Chapada dos Guimarães. Vanaf het comfort van uw hotel beginnen we aan een reis waarbij elke vogelliefhebber zijn hart kan ophalen. Onder begeleiding van onze deskundige gids verkent u de ongerepte natuur en ontdekt u de rijke vogelwereld die dit gebied zijn faam geeft. Bereid u voor op een dag vol prachtige vogelzang, kleurrijke veren en unieke soorten die u nergens anders ziet. Aan het einde van deze fascinerende middag brengen we u terug naar uw hotel, waar u kunt nagenieten van de indrukken van de dag.

12. Amazone - Amazon premium Lodge (5-daagse Castanheira arrangement)

Dit arrangement is ideaal voor wie op zoek is naar een authentieke en avontuurlijke Amazone jungle ervaring en de ontdekking van de natuurlijke wonderen van de Amazone. Al vanaf het vertrek vanuit Manaus zijn de natuurlijke schoonheden en culturele attracties van de regio zichtbaar. U wordt opgehaald bij het hotel in de ochtend en de reis omvat een korte stop bij de lokale vismarkt, waar men kennismaakt met de rijkdom aan gebruiken en de traditionele keuken van de rivierbewoners, het beroemde samenkomen van de wateren (rivieren Negro en Solimões), adembenemende landschappen en talloze andere attracties die bezoekers zullen ervaren tijdens hun 4 dagen en 3 nachten verblijf in de Amazon Premium Lodge.

Alle onderstaande excursies zijn inbegrepen

Het pakket omvat:

- Tijdens de transfer naar de lodge (duur 3 a 4 uur)
 - Vervoer van en naar de luchthaven en het hotel in Manaus naar de Amazon Premium Lodge;
 - Bezoek aan de vismarkt in de haven van Ceasa;
 - Bezoek aan het Samenkomen van de Wateren;
- Begeleiding door een gecertificeerde jungle gids (engelstalig) gedurende alle dagen
- Volpension (ontbijt, lunch en diner);
- Geplande excursies, zie hieronder (een dag voorafgaand aan de activiteiten wordt de exacte planning doorgenomen van de dag erna);
 - Bezoek aan de fruit- en groentemarkt aan de andere oever van de rivier (Careiro Castanho);
 - Junglewandeling;
 - Piranhavissen;
 - 's avonds wildlife spotten;
 - Bezoek aan een rivierfamilie;
 - Natuur Observatie boottocht bij zonsopgang;
 - Natuur Observatie boottocht bij zonsondergang;
 - Ga op zoek naar de roze rivierdolfijnen (boto's) tijdens de boottochten
 - Survival technieken workshop voor overleving in de jungle;
 - Ecologische trail om de 'koningin van de jungle', de sumaúma-boom, te bewonderen.
 - Riviertour om de beroemde kastanjabomen te zien;
 - Ochtendwandeling om vogels te spotten;
 - 1 nacht in een jungle survival kamp begeleid door uw professionele natuurgids, overnachting in hangmatten (optioneel, indien u dit niet wenst en gewoon in de lodge wenst te overnachten, dan kunt u dit van tevoren doorgeven).