



Reisinspiratie 6577 - Rondreis Brazilië, juli 2024 PDF

Hierbij ontvangt u het reisvoorstel voor het landarrangement tijdens een natuur rondreis door Brazilië in juli 2024.. De reis start in rio de Janeiro, met vervolgens een bezoek aan de beroemde watervallen van Foz do Iguacu en vervolgens een natuurarrangement in de Pantanal (Wildlife spotten) met verblijf en aansluitend een Selfdrive naar Chapada dos Guimaraes, Nobres en de Zuidelijke Amazone voor een prachtig jungle arrangement. De reis sluit af met een aantal dagen heerlijk relaxen op het eiland Ilha Grande.

Uiteraard zijn wijzigingen nog mogelijk in het offertetraject. Het is immers een reis op maat. Neem het rustig door en dan verneem ik graag uw terugkoppeling.

- Om het landarrangement te boeken, ontvangen wij graag de volgende gegevens:
 - Namen zoals vermeld in het paspoort
 - Geboortedata
 - Paspoortnummers
 - Adres voor vermelding op de factuur
 - Mobiel nummer waarop het reisgezelschap tijdens de reis bereikbaar is
 - Contactgegevens van kennis of familie die niet meegaat tijdens de reis
- Deze gegevens kunt u via het aanvraag tabblad van het reisvoorstel versturen. Uw gegevens worden via een beveiligde HTTPS verbinding naar ons verstuurd.

Uitkijkend naar uw reactie.

Hartelijke groet namens het Brazilië Reis Specialist team,

Gustavo Lucena Lage
Reisadviseur

Reiscode: 6577

4.249,00 € p.p.

23 dagen
3 personen

- ✓ **START RONDREIS IN HET LEVENDIGE RIO DE JANEIRO**
- ✓ **BETOVEREND BEZOEK AAN DE WATERVALLEN VAN FOZ DO IGUAÇU**
- ✓ **EXCLUSIEF WILDLIFE SPOTTEN IN HET ONGEREPT PANTANAL**
- ✓ **AVONTUURLIJKE SELFDRIE: CHAPADA DOS GUIMARÃES, NOBRES**
- ✓ **VOETBAL IN RIO, BEZOEK WEDSTRIJD EN VOETBALTOUR**
- ✓ **ZIE TABBLAD HOTELS VOOR DE ACCOMMODATIE SELECTIE**

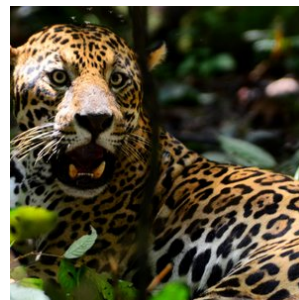

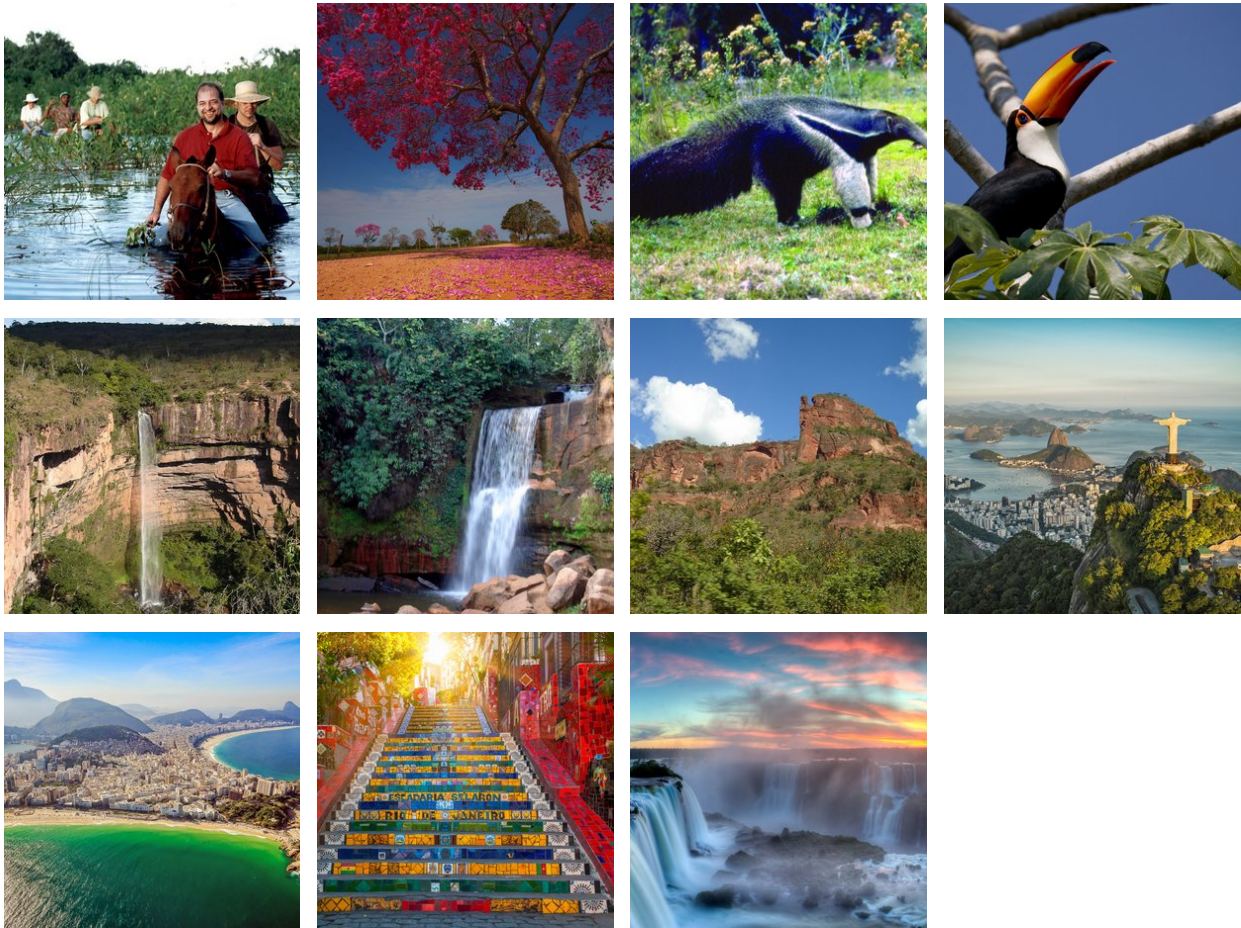

opmerkingen

- **Dag 01: 07 juli 2024 (Begin landarrangement, met vroege check-in inbegrepen)**
- **Dag 23: 29 juli 2024 (Einde landarrangement)**

Reissom landarrangement:

- **€ 4.249,- per persoon, op basis van deelname van 3 personen**
- **Wij bieden verder een korting van € 150,- per persoon wanneer u deze reis boekt voor 25 september 2023. Vervolgens gaan wij alle reisonderdelen boeken en sturen na ontvangst van alle bevestigde reiselementen (hier gaan een aantal dagen overheen) de reisbescheiden en factuur. De korting is geldig bij betaling per reguliere bankoverschrijving.**
- **De aanbetaling van deze reis bedraagt 20% van de reissom en het restant bedrag dient 6 weken voor vertrek te worden overgemaakt**

Inbegrepen:

- **Alle vermelde hotels en maaltijden, zie tabblad hotels**
Bij alle hotels is het ontbijt inbegrepen, tenzij anders vermeld.
- **Vervoer;**
Transfers kunnen op privé basis of in gezelschap van andere toeristen worden aangeboden. Bij de beschrijving wordt per transfer aangegeven of deze op privé basis is of in gezelschap van andere toeristen.
- **Autohuur Self-drive, van 14 - 19 juli (Cuiaba pick up and drop off)**
Categorie GX Jeep renegade 1.3 of vergelijkbaar, A/C, automaat - air conditioning, vrij aantal kilometers, Inclusief

de volgende verzekeringen:

- Full protection: CDW in case of collision, fire, theft and robbery of the vehicle with limited deductible (co-participation): up to BRL 2000.00 for the categories C and F; BRL 4000 for the categories FX, M, R, RX, G and GX; up to BRL 4500 for category L; BRL 7500 for the remaining categories, except category P (BRL 7000).

- Third party liability coverage: property damage up to BRL 50,000.00, bodily injury up to BRL 100,000.00 and moral damage up to BRL 5000,00. Only in the case of property damage there will be a co-participation to a limit of BRL 1000,00 unless the customer is found not responsible for the damage

- o *ter plaatse is het mogelijk om uw eigen risico af te kopen of te reduceren.

• Excursies;

Excursies die vermeld zijn in het excursie tabblad of de dag tot dag beschrijving.

• Reisbegeleiding;

Gedurende de reis bieden wij per bestemming in Brazilië lokale vertegenwoordiging ter plaatse bij wie u terecht kunt voor tips, reisondersteuning en optionele excursies. Zo geniet u van de vrijheid van het individuele reizen, maar wel altijd met ondersteuning ter plaatse.

- Op deze reis zijn de algemene voorwaarden van BRS van toepassing. <https://www.braziliereisspecialist.nl/footer-navigation/algemene-voorwaarden.html>

• Zekerheden;

Brazilië Reis Specialist is lid van VZR Garant, VvKR, DRV en het Calamiteitenfonds. Hierdoor bent u ervan verzekerd dat BRS voldoet aan de strengste normen die aan een Nederlandse reisorganisatie gesteld kunnen worden. VZR Garant beschermt vooruitbetaalde reisgelden van reizigers die bij een VZR Garant-deelnemer een pakketreis boeken. Alle reis- en verblijfsovereenkomsten zijn financieel gedekt door VZR-Garant conform de garantieregeling <https://vzr-garant.nl/reizigers>

• Reisadvies Brazilië:

Zorg ervoor dat je een reisverzekering afsluit die dekking biedt in geval van code oranje, corona, repatriëring en verlengd verblijf.

Het meest recente reisadvies voor reizen naar Brazilië kunt u vinden op de website van het Ministerie van Buitenlandse Zaken. <https://www.nederlandwereldwijd.nl/landen/brazilie/reizen/reisadvies>

Niet inbegrepen:

- **Bijdrage calamiteitenfonds** á € 2,50 per boeking
- **Boekingskosten** á € 15,- per persoon
- **Bijdrage VZR Garant** a € 7,50 per persoon
- **Entree nationale parken Foz do Iguacu** (circa USD 30 per park en er zijn 2 parken)
- **Alle vluchten.** Deze kunt u zelf boeken of wij sturen hiervoor een aparte offerte.

Reisdetails

1. Rio de Janeiro - Aankomst

Na aankomst in Rio de Janeiro wordt u verwelkomd op de luchthaven en met een privé transfer naar het hotel gebracht in Rio de Janeiro. De rest van de dag kan naar eigen inzicht worden besteed om bijvoorbeeld het bruisende Rio alvast te ontdekken.

Overdag kan je heerlijk wandelen over de kilometerslange Copacabana boulevard, vol met leuke kioskjes waar je een heerlijke Braziliaanse Caipirinha (Braziliaanse cocktail) kan drinken.

- Zie tabblad hotels voor de accommodatie selectie tijdens uw verblijf in Rio de Janeiro

2. Rio de Janeiro - vrije dag

Deze dag kunt u naar eigen inzicht besteden. Ontspan op de prachtige stranden zoals Copacabana of Ipanema, verken de levendige wijken zoals het artistieke Santa Teresa, of geniet van een wandeling in de botanische tuin Jardim Botânico. Proef de rijke smaken van de Braziliaanse keuken in lokale eetgelegenheden en geniet van de unieke sfeer die Rio te bieden heeft.

3. Rio de Janeiro - vrije dag

Deze dag kunt u naar eigen inzicht besteden. Ontspan op de prachtige stranden zoals Copacabana of Ipanema, verken de levendige wijken zoals het artistieke Santa Teresa, of geniet van een wandeling in de botanische tuin Jardim Botânico. Proef de rijke smaken van de Braziliaanse keuken in lokale eetgelegenheden en geniet van de unieke sfeer die Rio te bieden heeft.

4. Rio de Janeiro - dagexcursie Suikerbroodberg en Corcovado, met lunch (SIB) (RIOEX1)

Drie van de beroemdste bezienswaardigheden in Rio de Janeiro liggen binnen handbereik op deze daglange tour. De Suikerbroodberg en de Corcovado-berg, inclusief het indrukwekkende Christus de Verlosser standbeeld dat uitkijkt over de stad, en een stop bij het Maracanã-stadion, moeten zeker bovenaan je lijst staan. Gray Line Rio de Janeiro is de perfecte gids voor je dag.

In de ochtend, terwijl we langs de stranden van de Zuid-Zone van Rio gaan om gasten op te halen bij het hotel, en zul je genieten van mooie uitzichten op beroemde stranden zoals het Leblon-strand naast het beroemde Ipanema-strand. In Copacabana zul je getuige zijn van waarom cariocas zo'n mooie teint hebben. Terwijl je door deze buurten reist, zul je een paar tips horen over wat te doen in de omgeving en de interessante verhalen die zich op deze straten hebben afgespeeld.

We gaan richting Downtown via de charmante kustlijn van Botafogo, waar je de eerste glimp van de Suikerbroodberg opvangt. Daarna rijdt je door de historische wijk Laranjeiras, waar het Guanabara-paleis staat, de voormalige woning van prinses Isabel die de Gouden Wet ondertekende om alle slaven te bevrijden. Tegenwoordig is het paleis de officiële zetel van de regering van Rio de Janeiro.

Nadat we door de Santa Barbara-tunnel zijn gegaan, maken we een panoramische tour door het centrum van Rio, langs de Sambodrome en stoppen bij de Metropolitan Cathedral, gebouwd in een piramidevorm met een interne diameter van 96 meter en een hoogte van 80 meter.

Je krijgt een paar minuten om de kathedraal te bezoeken voordat het tijd is om terug te gaan naar de bus en een blik te werpen op het traditionele Cinelândia-plein met zijn historische gebouwen, en een kijkje te nemen naar het Municipal Theater met zijn Art Nouveau-architectuur. Van daaruit ga je naar Urca via Aterro do Flamengo en zijn parken, ontworpen door Burle Marx, en hoor je alles over de deelname van Brazilië aan de Tweede Wereldoorlog en de oprichting van de stad in de late 16e eeuw, net voordat je bij de Suikerbroodberg aankomt.

Je reist helemaal naar de top in twee stappen met de kabelbaan. De eerste kabelbaan brengt je naar Urca Hill, een uitkijkpunt 215 meter hoog dat al prachtige uitzichten biedt op de Guanabara-baai en de eilanden, de stranden van Flamengo en Botafogo, het Santos Dummont-vliegveld, de Rio-Niterói-brug, de wijk Urca en de Corcovado-berg.

Vanaf dit punt brengt een tweede kabelbaan je naar de top. Als je daar aankomt, begrijp je waarom Rio wordt beschouwd als een van de mooiste steden ter wereld. Op 395 meter hoogte geniet je van adembenemende uitzichten op het strand van Copacabana, Niterói en het fort Santa Cruz.

Verken de heuvels van Urca en de Suikerbroodberg ongeveer 45 minuten voordat je teruggaat naar de bus. Hier kun je genieten van het uitzicht op de charmante stad, het inheemse regenwoud zien en je beste foto's maken. Terug naar beneden bewonder je het landschap van Rio op weg naar een traditionele Barbecue Lunch, all-you-can-eat stijl. Braziliaanse Churrascarias (barbecueplaatsen) bieden een breed scala aan bijgerechten en alternatieve opties, dus ook als je voor een vegetarische optie kiest, ga je nog steeds tevreden weg.

Na de lunch gaan we naar het Maracanã-stadion waar we een panoramische ronde om het stadion maken en even stoppen zodat je de pracht van de tweevoudige gastheer van de Wereldbekerfinale kunt waarderen. Daar kun je je voorstellen hoeveel geschiedenis er heeft plaatsgevonden sinds de opening in 1950 toen Brazilië zijn eerste Wereldbeker organiseerde.

Van daaruit gaan we naar het treinstation van Cosme Velho in de wijk Laranjeiras, vanwaar we een treinrit van 20 minuten maken door het weelderige en dichte regenwoud van Tijuca naar het torenhoge Christus de Verlosser standbeeld. Het standbeeld, dat waakt over de stad Rio, is tot 38m hoog (125ft). Als je omhoog kijkt, zul je je gezegend en beschermd voelen door dit prachtige monument van Christus met open armen. Nu een van de nieuwe Zeven Wereldwonderen! Vanaf daar kun je het grootste deel van de stad zien, alle zuidelijke zone en helemaal tot aan Niterói. Het is een uniek uitzicht dat je zal verbazen. Je krijgt ongeveer 40 minuten om alle kanten en uitzichten van de Corcovado en het wereldwijd bekende Christusstandbeeld te leren kennen.

Na de treinrit naar beneden, gaan de gasten terug naar hun hotels, terwijl ze de kans krijgen om te horen over de economie van Rio, de twee keer dat de Wereldbeker in Brazilië werd gehouden, en het leven in de Favela's.

Deze volledige dagtour geeft je heel Rio de Janeiro: zijn belangrijkste bezienswaardigheden, zijn geschiedenis, zijn levensstijl en heerlijk eten. Jouw kennismaking met de lokale cultuur.

5. Rio de Janeiro - Foz do Iguaçu

Vandaag eindigt het arrangement in Rio de Janeiro. U wordt opgehaald bij het hotel en naar de luchthaven gebracht met een privé transfer, met aansluitend de binnenlandse vlucht naar Foz do Iguaçu. Na aankomst wordt u verwelkomd op de luchthaven en naar het hotel gebracht met een privé transfer. De rest van de dag kan naar eigen inzicht worden besteed.

- Zie tabblad hotels voor de accommodatie selectie tijdens uw verblijf in Foz do Iguaçu

6. Foz do Iguaçu - Excursie Braziliaanse zijde watervallen (prive) (IGUEX1)

Vandaag staat een 3 uur durende privé-excursie naar de Braziliaanse zijde van de watervallen op het programma. U wordt hiervoor opgehaald en weer afgezet bij het hotel.

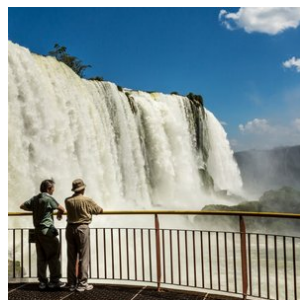
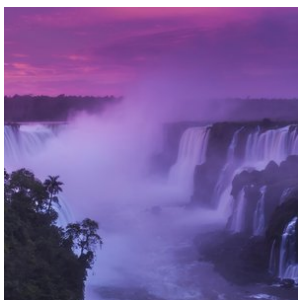

7. Foz do Iguaçu - Excursie Argentijnse zijde watervallen (prive) (IGUEX3)

Vandaag staat een halve dag privé-excursie naar de Argentijnse zijde van de watervallen op het programma. U wordt hiervoor opgehaald en weer afgezet bij het hotel. Tijdens het bezoek aan de Argentijnse zijde van de watervallen is het mogelijk om een fantastische jungle- en watervallen bootexcursie bij te boeken, de Gran Aventura Boat tour.

8. Foz do Iguaçu - Cuiabá

Vandaag eindigt het Foz do Iguaçu arrangement. U wordt opgehaald bij het hotel en met een privé transfer naar de luchthaven gebracht, met aansluitend de binnenlandse vlucht naar Cuiabá (overstap onderweg). Na aankomst wordt u verwelkomd op de luchthaven van Cuiabá en met een privé transfer naar het hotel gebracht.

- Zie tabblad hotels voor de accommodatiekeuze tijdens uw verblijf in Cuiabá

9. Cuiabá - Chapada dos Guimarães (Start Self-drive)

Vandaag start de Self-drive naar het natuurgebied Chapada dos Guimarães. Oplevering van de huurauto in Cuiabá (cat C met airconditioning), waarna u verder reist naar het natuurpark. De rest van de dag kunt u naar eigen inzicht besteden. Informeer bij de receptie naar de mogelijkheden.

Deze autorondreis biedt u de mogelijkheid om de verborgen schatten van Mato Grosso te ontdekken, zoals het nationale park 'Chapada dos Guimarães', gelegen op 64 km afstand van Cuiabá.

- Keuze uit toeristenklasse of superieure klasse accommodatie tijdens uw verblijf in Chapada dos Guimarães

10. Chapada dos Guimarães - vrije dag

Vrije dag om naar eigen inzicht te besteden. Geniet van de adembenemende uitzichten en natuurlijke schoonheid die het nationaal park Chapada dos Guimarães te bieden heeft. Uiteraard is het mogelijk om een begeleide excursie erbij te boeken om de geologische wonderen en de rijke flora en fauna te ontdekken. Mis ook de beroemde watervallen niet, waar je kunt zwemmen in natuurlijke poelen. Sluit de dag af met een bezoek aan het charmante stadje met zijn lokale ambachten en gezellige restaurants, waar je kunt genieten van typische gerechten uit de regio.

11. Chapada dos Guimarães - vrije dag

Vrije dag om naar eigen inzicht te besteden. Geniet van de adembenemende uitzichten en natuurlijke schoonheid die het nationaal park Chapada dos Guimarães te bieden heeft. Uiteraard is het mogelijk om een begeleide excursie erbij te boeken om de geologische wonderen en de rijke flora en fauna te ontdekken. Mis ook de beroemde watervallen niet, waar je kunt zwemmen in natuurlijke poelen. Sluit de dag af met een bezoek aan het charmante stadje met zijn lokale ambachten en gezellige restaurants, waar je kunt genieten van typische gerechten uit de regio.

12. Chapada dos Guimarães - Nobres (Self-drive)

Vandaag rijdt u verder naar Nobres, een rit van circa 2 a 3 uur. Na aankomst kunt u de rest van de dag naar eigen inzicht besteden. Via de accommodatie zijn tal van leuke activiteiten te boeken.

- Zie tabblad hotels voor de accommodatie selectie tijdens uw verblijf in Bom Jardim - Nobres

13. Nobres - vrije dag

Vrije dag om naar eigen inzicht te besteden. Via de receptie van de accommodatie zijn tal van leuke activiteiten te boeken.

14. Cuiabá - Pantanal - Araras Eco Lodge (Start Pantanal arrangement)

U wordt opgehaald in Cuiabá en met een transfer naar de Araras Eco Lodge gebracht, midden in de Pantanal gelegen. Tijdens de rit is het al mogelijk om de bijzondere flora en fauna te zien. Na aankomst kunt u even inchecken en in de namiddag staat er al een zonsopgang excursie op het programma om de omgeving te verkennen en dieren in het wild te zien.

Na het diner staat er een avondexcursie op het programma. Ga met heldere zoeklampen op zoek naar wildlife dat 's nachts actief is, zoals de reuzenmiereneeter.

Het verblijf in de Araras Eco Lodge is op basis van volpension en met dagelijkse excursies inbegrepen.

15. Pantanal - Araras Eco Lodge (Dag 2, Pantanal arrangement)

Op de tweede dag van uw verblijf in de Araras Eco lodge, gelegen aan de Transpantaneira in de Pantanal, begint u de dag met een heerlijk ontbijt. Daarna gaat u op een fotografische safari en maakt u een tocht met een roeiboot. Tijdens de droogteperiode kunt u genieten van een lunch naast de rivier en anders in de pousada. In de namiddag staat er een wandeling op het programma die leidt naar de beroemde Bugio-toren van 25 meter hoog. Na het avondeten gaat u op pad voor nog een nachtelijke wildlife speurtocht, bekend als "focagem noturna".

16. Pantanal - Araras Eco Lodge (Dag 3, 4-daagse Pantanal arrangement)

Op de derde dag van uw arrangement in de Araras Eco lodge, begint u de ochtend met een smakelijk ontbijt. Daarna maakt u een wandeling over de Rondon-trail die u naar de Tuiuí-toren van 12 meter hoogte brengt. Na deze wandeling kunt u genieten van een heerlijke lunch. In de middag staat er een paardrijtocht van 2 tot 3 uur op het programma. De dag wordt afgesloten met een diner, gevolgd door een typische Pantaneiro avond bij het kampvuur (Lual Pantaneiro) of een informatieve lezing.

17. Araras Eco Lodge - Hotel Porto Jofre (Start Pantanal Jaguar arrangement)

Vandaag eindigt het arrangement in de Araras Eco Lodge en wordt u naar Porto Jofre gebracht. Onderweg kunt u genieten van spectaculaire rotsformaties van het savannah ecosysteem en de lokale flora en fauna ontdekken. De transfer zelf is een foto safari met foto stops als u dieren onderweg tegenkomt.

Na aankomst kunt u inchecken en na het diner ontspannen en even wennen aan deze regio van de Pantanal.

Het verblijf in uw hotel in Porto Jofre is op basis van volpension en met dagelijkse excursies inbegrepen.

18. Porto Jofre - Pousada Berco Pantaneiro (dagexcursie Jaguars spotten op de rivier) (POEX1)

Vandaag staat geheel in het teken van Jaguars spotten en uiteraard ook de andere geweldige natuur en wildlife van de Pantanal.

De Berço Pantaneiro heeft ook eigen boten voor safari's over de Pantaneiro-rivieren. Met meer dan 8 boten, uitgerust met comfortabele stoelen en motors van 40 en 50 pk, kunnen ze snel en behendig over de rivier navigeren.

De boot excursie duurt gemiddeld 8 a 9 uur, beginnend om 7:30 uur en eindigend om 17:00 uur. Onderweg is er een lunch op de boot (lunchpakket).

De ervaring in combinatie met uitgebreide kennis van de omgeving maakt hun experts in het organiseren van de bouttours voor het observeren van wilde dieren. De route bestaat uit het verkennen van de rivieren die het Encontro das Águas Staatspark omringen, de plek met de hoogste concentratie jaguars ter wereld. In de periode juli - oktober is het spotten van de Jaguar bijna gegarandeerd tijdens deze excursie.

Tip; Neem zonnebrandcreme en inspectenspray mee tijdens de excursie. En vergeet uw camera (en verrekijker) uiteraard niet.

19. Noordelijke Pantanal - Cuiabá hotel

Vandaag eindigt het arrangement in de Pantanal. U wordt met een transfer van de lodge naar Cuiabá gebracht, waar u wordt afgezet bij het hotel. De rest van de dag kan naar eigen inzicht worden besteed.

- Zie tabblad hotels voor de accommodatie selectie tijdens uw verblijf in Cuiaba

20. Cuiabá - Rio de Janeiro

Vandaag eindigt het arrangement in Cuiaba. U wordt opgehaald bij het hotel en naar de luchthaven gebracht, met aansluitend de binnenlandse vlucht naar Rio de Janeiro (overstap onderweg). Na aankomst wordt u verwelkomd op de luchthaven en naar het hotel gebracht met een privé transfer. De rest van de dag kan naar eigen inzicht worden besteed.

- Zie tabblad hotels voor de accommodatie selectie tijdens uw verblijf in Rio de Janeiro

21. Rio de Janeiro - Proef de voetbalcultuur

Vandaag staat er een privé excursie op het programma om de Braziliaanse voetbalcultuur te beleven. Entrees voor het bezoek aan de clubs is inbegrepen. U wordt voor deze excursie opgehaald en afgezet bij het hotel, duur circa 4 uur.

22. Rio de Janeiro - bezoek een voetbalwedstrijd (SIB) (RIOEX19)

Een van de Braziliaanse passies: Voetbal! Zie de grootste teams in Rio spelen!

Ervaar de opwinding van de meest fanatieke fans ter wereld. Volksliederen en wapperende vlaggen bepalen de sfeer en de elektrische atmosfeer rond het spektakel dat een Braziliaanse voetbalwedstrijd is.

De zitplaatsen zijn individueel, overdekt en onze gids is altijd aanwezig.

Houd er rekening mee dat de tour alleen wordt aangeboden op wedstrijddagen.

Hoogtepunten

De 4 sterkste teams in Rio - Botafogo, Flamengo, Fluminense en Vasco da Gama

De spanning van het Braziliaanse voetbal

Beleef de spanning van de wedstrijd op een van de Wereldbeker 2014 en Olympische Spelen 2016 podia.

Inclusief

Hotel pick-up en drop-off

Gids

Tickets voor het stadion (Maracanã of Nilton Santos)

23. Rio de Janeiro - Luchthaven

Vandaag eindigt het arrangement in Rio. U wordt opgehaald bij de accommodatie en naar de luchthaven gebracht met een prive transfer, einde arrangement.

Vluchtschema

Datum:	Van:	Naar:	Vertrek:	Aankomst:	Overstap:	Airline:
10/07/2024	Rio de Janeiro	Foz do Iguaçu	11:10	13:20	0	LATAM
13/07/2024	Foz do Iguaçu	Cuiabá	11:30	16:15	1	GOL, via Sao Paulo, bagage wordt doorgelabeld
25/07/2024	Cuiabá	Rio de Janeiro	10:20	15:40	1	Latam, via Sao Paulo, bagage wordt doorgelabeld

Bestemmingen

1. Rio de Janeiro

Rio de Janeiro, ook wel bekend als 'a cidade maravilhosa', de prachtige stad, behoort zonder twijfel tot de mooiste steden ter wereld. Het is een adembenemende mix van weelderig groene bergen, uitgestrekte zandstranden en de onmetelijkheid van de Atlantische Oceaan.

Naast de wereldberoemde bezienswaardigheden zoals de Suikerbroodberg (Pão de Açúcar), de Corcovado met het iconische Christusbeeld en de stranden van Copacabana en Ipanema, heeft Rio de Janeiro nog veel meer te bieden.

De stad bruist van energie en ritme, en de lokale bevolking, de 'cariocas', staan bekend om hun aanstekelijke vrolijkheid. Ervaar het zelf in de levendige uitgaanswijk Lapa, met zijn talloze dansgelegenheden en gezellige bars. Vergeet niet een bezoek te brengen aan de beroemde trappen van Santa Teresa, een kleurrijke en artistieke buurt.

Op zondagen wordt de boulevard in Rio vrijwel autovrij, waardoor het de perfecte gelegenheid is om kilometerslang te fietsen, skaten of wandelen langs de kust. Een van de meest prachtige, maar minder bekende uitzichten in Rio is vanaf de 'Vista Chinese'. Vanuit het regenwoud in het hart van de stad, genaamd 'Floresta da Tijuca', kijk je uit over deze unieke metropool.

Waar anders kun je het beroemdste carnavalsfeest ter wereld meemaken, ontspannen op de prachtige stranden, feesten tot in de vroege uurtjes of simpelweg genieten van de adembenemende uitzichten? Rio is het perfecte startpunt voor een rondreis door Brazilië. Mocht je niet ver willen reizen, dan zijn er in de directe omgeving ook diverse plaatsen die het bezoeken waard zijn, zoals het prachtige schiereiland Buzios, het historische kustplaatsje Paraty of het weelderige tropische eiland Ilha Grande.

Bovendien biedt Rio de Janeiro een scala aan culinaire hoogstandjes en restaurants die de Braziliaanse keuken vertegenwoordigen. Proef heerlijke lokale gerechten zoals feijoada, pão de queijo en brigadeiro, of geniet van internationale

culinaire ervaringen in de vele eetgelegenheden verspreid door de stad.

Kortom, Rio de Janeiro is een stad die je moet ervaren. Het is een feest voor alle zintuigen en biedt de perfecte mix van cultuur, natuur, stranden en entertainment. Plan je bezoek zorgvuldig en laat je betoveren door de magie van deze prachtige stad en de vele mogelijkheden die het te bieden heeft.

Restauranttips in Rio de Janeiro:

1. Churrascaria Palace: Deze bekroonde churrascaria, gelegen in de wijk Copacabana, is een favoriet onder vleesliefhebbers. Geniet van een uitgebreid assortiment heerlijk gegrild vlees, geserveerd op traditionele Braziliaanse wijze.
2. Aprazível: Dit restaurant in de charmante wijk Santa Teresa biedt een combinatie van heerlijke Braziliaanse gerechten en een prachtig uitzicht over de stad. Het menu omvat zowel traditionele als eigentijdse gerechten, bereid met verse en lokale ingrediënten.
3. Zaza Bistro Tropical: Gelegen in de wijk Ipanema, staat dit restaurant bekend om zijn creatieve fusiongerechten met invloeden uit verschillende keukens. Proef unieke smaken en geniet van de ontspannen sfeer en kleurrijke inrichting.
4. Bar do Mineiro: Voor een authentieke Braziliaanse ervaring moet je dit informele restaurant in de wijk Santa Teresa bezoeken. Probeer de traditionele Braziliaanse gerechten, zoals feijoada (zwarte bonen stoofpot) en pasteis (gefrituurde pasteitjes).
5. Sushi Leblon: Voor liefhebbers van sushi en Japanse gerechten is Sushi Leblon een must-visit. Dit gerenommeerde restaurant in de wijk Leblon staat bekend om zijn verse vis en creatieve sushi-rollen, bereid met vakmanschap en oog voor detail.

Dit zijn slechts enkele van de vele geweldige restaurants die Rio de Janeiro te bieden heeft. Het diverse culinaire landschap van de stad biedt voor elk wat wils, of je nu op zoek bent naar traditionele Braziliaanse gerechten, internationale smaken of fusionkeukens. Vergeet niet om vooraf te reserveren, vooral voor populaire restaurants, om teleurstellingen te voorkomen en een tafel te bemachtigen.

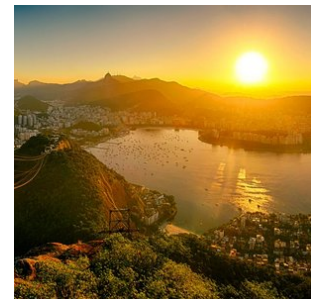

2. Foz do Iguaçu

Foz do Iguaçu, een van de meest adembenemende natuurwonderen van Brazilië, betovert reizigers met haar majestueuze watergordijn. Een oogverblindende cluster van maar liefst 275 watervallen strekt zich uit over een breedte van 2,7 kilometer, een natuurlijk meesterwerk dat de immense kracht en schoonheid van de natuur perfect belichaamt.

Centraal in dit waterige spektakel ligt de 'Devil's Throat', waar een intense symfonie van 14 watervallen samensmelt in een brullend crescendo van water en damp. Bezoekers kunnen op verschillende manieren dit schouwspel ervaren. Je kunt het pad van de loopbruggen volgen, die je bijna tot aan de waterige voet van de watervallen leiden, of deelnemen aan een opwindende boottocht. Voor de adrenalinezoekers biedt een helikoptervlucht de meest sensationele ervaring, waarbij je een panoramisch uitzicht op dit waterwonderland krijgt.

De omgeving van Foz do Iguaçu biedt ook een unieke geografische attractie, het drielandenpunt, waar de grenzen van Argentinië, Paraguay en Brazilië samenkomen. De aangrenzende nationale parken, opgezet om het kostbare ecosysteem te beschermen, bieden de mogelijkheid om het rijke, levendige regenwoud te verkennen. Hier leven meer dan 400 vogelsoorten, talloze zoogdieren, reptielen en een ontzagwekkende diversiteit van meer dan 2000 plantensoorten.

Als het gaat om accommodaties, biedt Foz do Iguazu een scala aan opties die passen bij verschillende reisbehoeften. Degenen die zich willen onderdompelen in een luxueuze omgeving dicht bij de watervallen kunnen kiezen voor Hotel das Cataratas.

Het stadje Foz do Iguazu zelf is ook niet te missen, met een overvloed aan hotels voor alle soorten comfort. Het hele jaar door zijn de watervallen toegankelijk voor bezoekers, maar de ideale periode om de waterkunstwerken in hun volle glorie te ervaren is tijdens de Braziliaanse zomer (onze winter in Nederland), wanneer de watervallen op hun krachtigst zijn door het enorme watervolume en er minimale regenval is.

Restaurant tips Foz do Iguazu:

1. Churrascaria do Gaúcho: Dit is een populaire keuze voor liefhebbers van de Braziliaanse churrascaria - een traditionele barbecue-stijl met een verscheidenheid aan heerlijke, sappige vleeswaren. Het vlees wordt aan enorme spiesen gegrild en vervolgens aan tafel gesneden.
2. Restaurante Barracão: Dit lokale restaurant biedt een buffet met een uitgebreid aanbod aan Braziliaanse gerechten. Naast het vlees en de vis, vind je er ook een rijke selectie aan salades, groenten en typische Braziliaanse bijgerechten zoals feijoada (zwarte bonensoep met varkensvlees).
3. Itaipu Restaurant: Gelegen naast het fameuze Itaipu Dam, dit restaurant biedt een fantastisch uitzicht gecombineerd met een verscheidenheid aan zowel lokale als internationale gerechten. Het is de perfecte plek om te ontspannen na een rondleiding door de dam.
4. La Mafia Trattoria: Voor een verandering van tempo en smaak, biedt La Mafia Trattoria een selectie van heerlijke Italiaanse gerechten. De sfeer doet denken aan de jaren '20, met foto's van beroemde maffiosi aan de muren, wat een unieke ervaring biedt aan de bezoekers.
5. Capitão Bar: Als je zin hebt in een informele maaltijd met een geweldig uitzicht op de Paraná-rivier, dan is Capitão Bar de plek om te zijn. Hier kun je genieten van verse vis, zeevruchten en koude drankjes terwijl je ontspant op het terras. Het is een perfecte plek om de dag af te sluiten na een bezoek aan de watervallen.

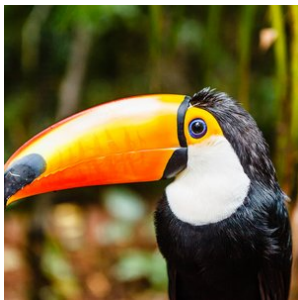
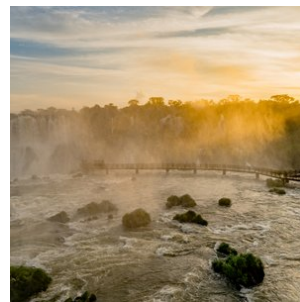
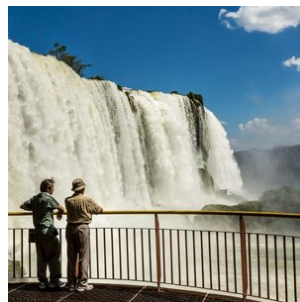
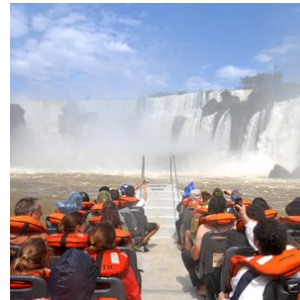
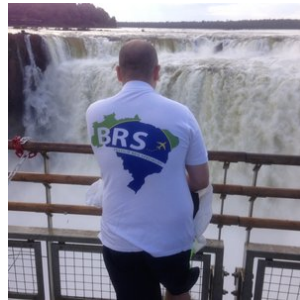
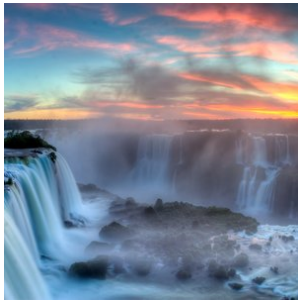

3. Cuiabá

Cuiabá is de hoofdstad van de Braziliaanse staat Mato Grosso. De stad dient als toegangspoort tot drie totaal verschillende, maar even imposante natuurgebieden: de zuidelijke Amazone, de noordelijke Pantanal en het nationale park Chapada dos Guimarães. Van deze drie gebieden wordt de noordelijke Pantanal het meest bezocht vanuit Cuiabá. Cuiabá zelf is een drukke en snelgroeïende stad met ruim een half miljoen inwoners. Het is een interessante mix van koloniale villa's en moderne wolkenkrabbers. Tijdens een bezoek aan de stad zijn er ook een aantal uitstekende musea te bezoeken zoals het museum 'Rondon do Índio', dat de grootste collectie ter wereld herbergt van kunstobjecten van inheemse bevolkingen.

Kortom, Cuiabá is de perfecte startplaats om diverse natuur bestemmingen te bezoeken in deze regio van Brazilië.



4. Nobres

Nobres, gelegen op ongeveer 2 uur rijden van zowel Cuiabá als het natuurreservaat Chapada dos Guimarães, is een verborgen parel in het hart van Brazilië. Het kleine dorpje Bom Jardim vormt de poort naar dit spectaculaire natuurgebied, omringd door rivieren en glasheldere lagunes.

Nobres staat vooral bekend om het riviersnorkelen. De transparante wateren geven u een uniek zicht op een breed scala aan zoetwatervis en plantensoorten. De ervaring wordt vaak vergeleken met die van Bonito, een bekende toeristische bestemming nabij de Zuidelijke Pantanal.

Een van de belangrijkste voordelen van Nobres is de strategische ligging. Het biedt uitstekende logistieke verbindingen met de Noordelijke Pantanal, Chapada dos Guimarães en zelfs de Zuidelijke Amazone, wat het een uitstekende uitvalsbasis maakt voor verder avontuur.

Bovendien bevindt Nobres zich in een overgangsgebied tussen de bergen en het Amazone regenwoud. Dit unieke ecosysteem leidt tot een bijzonder rijke biodiversiteit, waardoor het een geweldige plek is voor natuurliefhebbers en ecotoeristen.

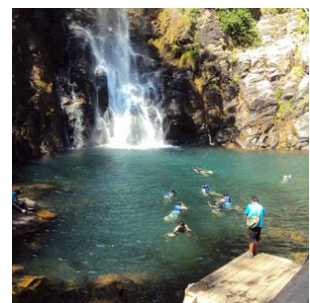
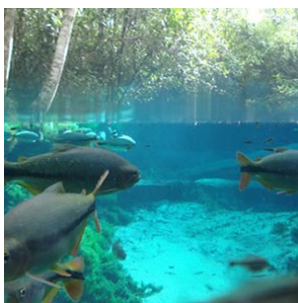

5. Chapada dos Guimarães

Gelegen op slechts 64 km van Cuiabá in Mato Grosso, treft u het majestueuze nationale park Chapada dos Guimarães aan. Dit park wordt gekenmerkt door zijn hoge bergplateaus (600 - 800 meter), millennia-oude rotsformaties en grotten, spectaculaire watervallen, schilderachtige wandelpaden en een rijke diversiteit aan flora en fauna. Het is een paradijs voor natuurliefhebbers en herbergt een van de zeldzaamste diersoorten van Brazilië, de 'Loboguará', ook bekend als de gemaande wolf. Ook vogelliefhebbers zullen gefascineerd zijn door de talloze unieke vogelsoorten die hier te vinden zijn.

Maar Chapada dos Guimarães biedt meer dan alleen adembenemende natuur. Het staat ook bekend om zijn archeologische en paleontologische rijkdom, waaronder talrijke prehistorische rotsschilderingen, waardoor het een interessante bestemming is voor geschiedenisliefhebbers. Daarnaast wordt de regio als heilig beschouwd door de inheemse bevolking en wordt het vaak geassocieerd met mystieke verhalen en ufologische verschijnselen, wat het een fascinerende bestemming maakt voor avontuurlijke reizigers en liefhebbers van folklore.

Het park biedt ook een scala aan activiteiten voor de avontuurlijke reiziger, van wandelen en vogels kijken tot raften en abseilen. Of je nu wilt ontspannen in de schoonheid van de natuur, de lokale cultuur wilt ontdekken, of een adrenaline-gevulde vakantie zoekt, Chapada dos Guimarães heeft het allemaal.

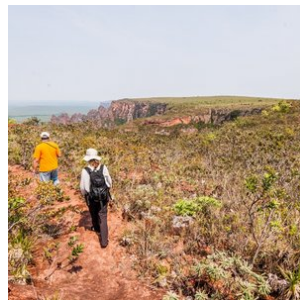
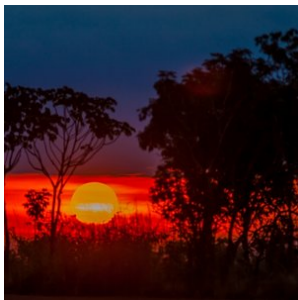
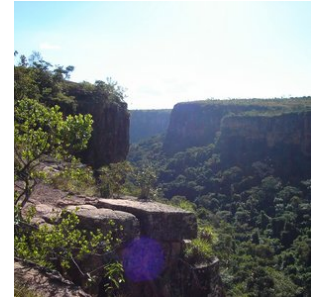
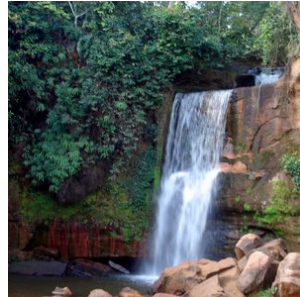

6. Pantanal-Noord

Cuiabá, gelegen in het hart van Brazilië, vormt de toegangspoort tot het noordelijke gedeelte van de Pantanal, dat bekend staat als de ultieme plek om jaguars te spotten.

Dit immense laagland, dat tijdens het regenseizoen (december - maart) grotendeels overstroomt, is het grootste moerasgebied ter wereld. Met een indrukwekkende oppervlakte van ongeveer 150.000 vierkante kilometer is de Pantanal meer dan vier keer zo groot als Nederland. Dit unieke gebied biedt weelderige vegetatie, ontelbare riviertjes en meren, en staat bekend om zijn uitzonderlijke fauna. Hier kunt u de zeldzame en elegante jaguar, wilde papegaaien, miereneters, wilde zwijnen, capibara's, zwarte kaaimannen en meer dan 600 verschillende vogelsoorten, waaronder de imposante jabiru, bewonderen. Een safari door deze bijzondere wildernis is een unieke ervaring en biedt volop mogelijkheden om zeldzame vogels en dieren te spotten en te fotograferen.

Een bezoek aan de Pantanal is zonder twijfel een hoogtepunt van elke reis. Er zijn diverse lodges in verschillende comfortklassen beschikbaar, vaak op basis van volpension en inclusief dagelijkse excursies. Geniet van de authentieke gastvrijheid, comfortabele accommodaties en deskundige lokale gidsen die u zullen begeleiden op uw avontuurlijke ontdekkingsstocht door dit adembenemende natuurgebied.

Beste reistijd voor de Pantanal:

Het Pantanal landschap varieert per seizoen, maar blijft steeds prachtig. De jaarlijkse neerslag bedraagt gemiddeld 1500mm, voornamelijk tussen november en maart.

NAT-seizoen (januari-maart): De zomerregens revitaliseren de flora en fauna, met prachtige waterlandschappen en een rijke dierenwereld.

TUSSEN-seizoen (april-juni): Na de regens vormen zich lagoons die een rijke voedselbron vormen voor watervogels. Het weer is milder en dieren worden actiever.

DROOG-seizoen (juli-oktober): Het ideale moment voor dierenobservatie, met velden die drogen en dieren die zich verzamelen rond waterbronnen.

REGEN-seizoen (november-december): Er valt veel regen, maar niet genoeg voor overstromingen. Dit seizoen is perfect voor vogelobservatie.

Combinatie met andere natuurgebieden

De Noordelijke Pantanal kan perfect gecombineerd worden met een bezoek aan de adembenemende bestemmingen Chapada dos Guimarães en Nobres, want deze bestemmingen liggen op rijafstand van Cuiaba (2 uurtjes naar Chapada dos Guimarães).

Chapada dos Guimarães, een indrukwekkend nationaal park met majestueuze kliffen en watervallen, ligt op korte afstand van Cuiabá. Hier kunt u genieten van uitdagende wandelingen, panoramische uitzichten en unieke geologische formaties. Het is een paradijs voor avonturiers en natuurliefhebbers.

Nobres, gelegen in de buurt van Chapada dos Guimarães, is een verborgen juweeltje met kristalheldere rivieren en natuurlijke zwemgaten. Snorkel tussen kleurrijke vissen, ontdek ondergrondse grotten en bewonder de overvloedige biodiversiteit van dit ecologische paradijs.

Door een bezoek aan de Noordelijke Pantanal te combineren met Chapada dos Guimarães en Nobres, kunt u een unieke reiservaring beleven. Van het spotten van jaguars en het ervaren van het weelderige moerasgebied tot het verkennen van prachtige kliffen en het genieten van verfrissende wateractiviteiten, deze combinatie van bestemmingen biedt een gevarieerd en onvergetelijk avontuur.

Brazilië Reis Specialist kan u helpen bij het plannen van een op maat gemaakte reisroute, zodat u het beste uit uw bezoek aan de Noordelijke Pantanal, Chapada dos Guimarães en Nobres kunt halen. Laat ons uw reiswensen kennen en wij zorgen ervoor dat uw reis een onvergetelijke ervaring wordt.

Voor het zuidelijke gedeelte van de Pantanal kunt u beter uitwijken naar Campo Grande, waar u de Pantanal tevens met Bonito kunt combineren, waar je kan riviersnorkelen en genieten van prachtige natuur. Tussen Cuiaba en Campo Grande zijn nachtbussen beschikbaar of u kunt een binnenlandse vlucht nemen.

[Ontdek hier onze arrangementen voor de Zuidelijke Pantanal.](#)

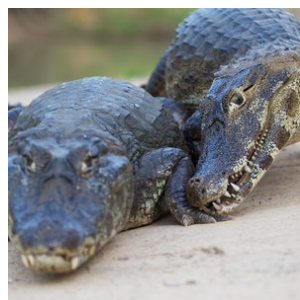
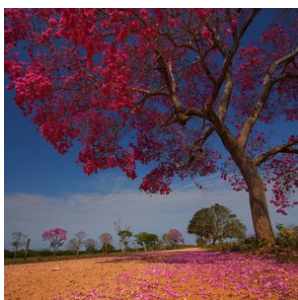
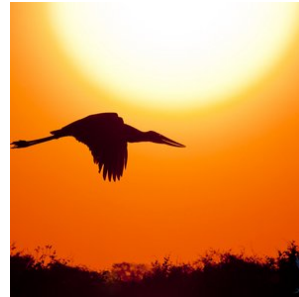

Hotels

Toeristenklasse Hotels

1. Cuiabá - Hotel Amazon Plaza

Kamerstype: Standaard 3-persoonskamer

Maaltijd type: Ontbijt inbegrepen

Aantal nachten: 1n van 13 op 14 jul en 1n van 24 op 24 jul

Aantal kamers: 1

Gelegen in het centrum van Cuiabá, dichtbij winkels en restaurants, valt Amazon Plaza op door zijn Indiaas geïnspireerde inrichting. Het beschikt over een aantrekkelijk zwembad met waterval in een tuin en hangmatten, evenals gratis Wi-Fi.

Dit hotel biedt lichte kamers met kleurrijke accenten en moderne faciliteiten. Ze zijn ruim en voorzien van airconditioning, een kingsize bed, kabel-tv, telefoon en minibar. Er is 24 uur per dag roomservice beschikbaar.

Met uitzicht op de weelderige palmbomen in de tuin, kunnen gasten genieten van een buffetontbijt in een ruime eetruimte. Er worden vers bereide regionale lekkernijen, fruit, sappen en een assortiment aan broden en gebak geserveerd.

In lijn met het Indiaase thema, dat terug te zien is in de levendige muur- en plafondschilderingen, biedt de Amerikaanse bar van Amazon Plaza een selectie van verfrissingen en exotische regionale cocktails.



2. Porto Jofre - Pousada Berço Pantaneiro

Kamerstype: Standaard 3-persoonskamer

Maaltijd type: Volpension

Aantal nachten: 2

Aantal kamers: 1

Pousada Berço Pantaneiro is gelegen in Porto Jofre midden in de wilde natuur en dichtbij de rivier. Met persoonlijke service en een zeer gastvrije benadering krijgen de gasten een fantastische Pantaneiro-ervaring.

Structuur van de Pousada:

Met 11 appartementen werkt de pousada met een volpension systeem, inclusief ontbijt, lunch en diner. De kamers zijn uitgerust met airconditioning, een elektrische douche, en comfortabele bedden. De pousada biedt zeer snel Wi-Fi (starlink systeem). Er is een gemeenschappelijke ruimte waar de gasten zich aan het einde van de dag te verzamelen en ervaringen delen die gedurende de excursies zijn opgedaan, een tv-ruimte met betaalde zenders, een barbecueplek en een eetruimte waar maaltijden worden geserveerd.

Wildlife boot SAFARI :

De Berço Pantaneiro biedt niet alleen accommodatie, maar heeft ook eigen safari's over de Pantaneiro-rivieren. Met meer dan 8 boten, uitgerust met comfortabele stoelen en motors van 40 en 50 pk, kunnen ze snel en behendig over de rivier navigeren.

De boot excursies duren gemiddeld 9 uur, beginnend om 7:30 uur en eindigend om 17:00 uur. Ondeweg is er een lunch op de boot (lunchpakket).

De ervaring in combinatie met uitgebreide kennis van de omgeving maakt hun experts in het organiseren van de bottours voor het observeren van wilde dieren. Onze route bestaat uit het verkennen van de rivieren die het Encontro das Águas Staatspark omringen, de plek met de hoogste concentratie jaguars ter wereld.

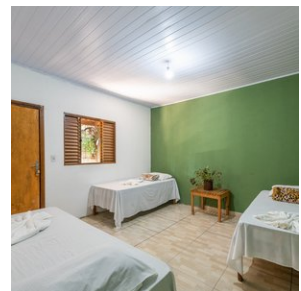
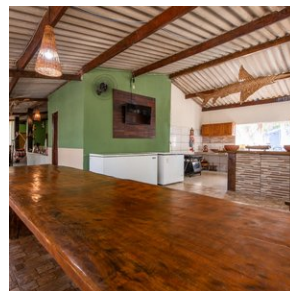
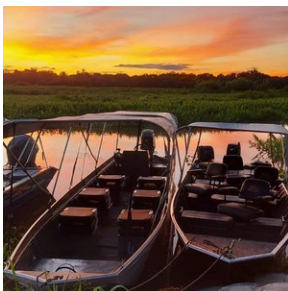

3. Nobres - Pousada Rota das Águas

*Kamer*type: **Standaard 3-persoonskamer**

Maaltijd type: **Ontbijt inbegrepen**

Aantal nachten: **2**

Aantal kamers: **1**

Pousada Rota das Águas is een recent gebouwde accommodatie en straalt een rustieke sfeer uit. De suites bieden een regionale decoratie van de Zuid Amazone. Uiteraard zijn de kamers van alle gemakken voorzien zoals airco, tv, minibar en een eigen badkamer. Iedere kamer heeft hangmatten om te relaxen omgeven door de prachtige tuin van de accommodatie. Een pure frisse lucht, rust, en ecotoerisme activiteiten kenmerken het verblijf in deze mooie pousada.

Er is gratis parkeergelegenheid op de accommodatie en gratis Wifi.



Middenklasse hotels

1. Rio de Janeiro - Hotel Arena Copacabana

Kamerstype: Superieure 2-persoonskamer (met zeezicht)

Maaltijd type: Ontbijt inbegrepen

Aantal nachten: 3n van 7-10 jul en 4n van 25 - 29 jul

Aantal kamers: 1

Dit moderne hotel is ideaal gelegen, direct aan het strand van Copacabana, en biedt een panoramisch zwembad op het dak. De voornaamste voorzieningen van dit hotel zijn de fitnessruimte, de sauna en het uitstekende restaurant. In de gehele accommodatie is gratis WiFi beschikbaar. De kamers in het Arena Copacabana Hotel zijn voorzien van airconditioning, een 32-inch lcd-tv, minibar, kluis voor de laptop en geluiddichte ramen. Sommige kamers hebben uitzicht op de oceaan. In restaurant Fennel kunt u genieten van een overvloedig ontbijtbuffet met tropische producten. Hier worden ook eigentijdse Braziliaanse en internationale gerechten geserveerd. Verder biedt het Arena Copacabana Hotel verschillende bars, zowel bij het zwembad als binnen, waar u kunt genieten van snacks en exotische cocktails.

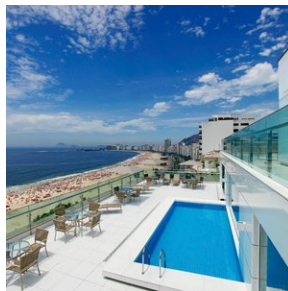

2. Foz do Iguaçu - Vivaz Cataratas Hotel

Kamerstype: Standaard 3-persoonskamer

Maaltijd type: Ontbijt inbegrepen

Aantal nachten: 3

Aantal kamers: 1

Het Vivaz Cataratas Hotel ligt in het hart van Foz do Iguaçu en biedt een unieke combinatie van comfort en avontuur. Dit gezinsvriendelijke resort beschikt over uitgebreide faciliteiten, waaronder een fitnesscentrum, restaurant, bar en een eigen waterpark met diverse glijbanen en zwembaden voor alle leeftijden. Gasten profiteren van gratis privéparkeergelegenheid op het terrein en kunnen overal in het hotel gebruikmaken van gratis WiFi.

De moderne kamers zijn voorzien van airconditioning en een tv, en de deluxe kamers kunnen verbonden worden via een tussendeur, waardoor ze ideaal zijn voor families die samen willen verblijven. Het hotel biedt daarnaast een scala aan voorzieningen zoals een 24-uursreceptie, een gemeenschappelijke lounge, kinderopvang en een souvenirwinkel.

Voor een extra dosis plezier kunt u genieten van de attracties in het waterpark of ontspannen in de groene tuinen rondom het hotel. Vivaz Cataratas biedt een perfecte mix van ontspanning en avontuur, waardoor het de ideale uitvalsbasis is om de prachtige omgeving van Foz do Iguaçu te verkennen.

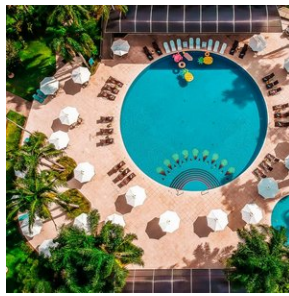

3. Chapada dos Guimarães - Pousada do Parque

Kamer type: **Standaard 3-persoonskamer**

Maaltijd type: **Volpension**

Aantal nachten: **3**

Aantal kamers: **1**

Pousada do Parque ligt strategisch midden in de natuur van het Nationaal Park Chapada dos Guimarães, slechts 15 kilometer van het stadje Chapada dos Guimarães. Het is een ideale plek voor natuurliefhebbers, wandelaars en milieuactivisten die op zoek zijn naar een vriendelijke, comfortabele verblijfplaats met een ruime keuze aan activiteiten. Acht gezellige kamers zijn ingericht in een rustieke stijl en - in overeenstemming met de natuurlijke omgeving - hebben geen telefoon, tv of internet. Voor ontspanning zijn er faciliteiten zoals een zwembad, een veranda uitgerust met hangmatten, en een kleine fitnessruimte. Het Teta da Loba restaurant (prijzen gewonnen) biedt prachtige uitzichten en smakelijke, huisgemaakte gerechten bereid op een traditioneel houtfornuis.

Deze plek is perfect voor wie de alledaagse hectiek wilt ontvluchten en zich volledig wilt onderdompelen in de rust en schoonheid van de natuur. Daarnaast biedt de Lodge verschillende activiteiten aan zoals wandeltochten, vogelspotexcursies en avondwandelingen om de unieke flora en fauna van het gebied te ontdekken. Je kan op eigen gelegenheid de wandelpaden in de omgeving verkennen en er zijn een aantal uitkijktorens, ideaal om vogels te spotten en van de zonsondergang te genieten.

De combinatie van de prachtige locatie, de duurzame aanpak en de nadruk op een persoonlijke en warme gastvrijheid maakt Pousada do Parque tot een onvergetelijke bestemming voor iedereen die het Braziliaanse Cerrado-ecosysteem en de spectaculaire landschappen van Chapada dos Guimarães wilt verkennen.

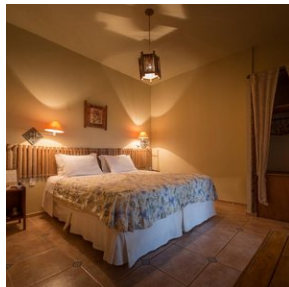
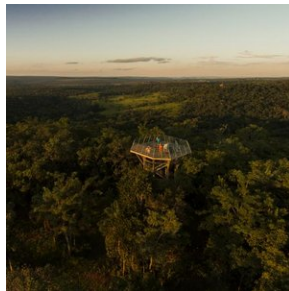

Superieure klasse hotels

1. Pantanal - Araras Eco Lodge

Kamerstype: **Standaard 3-persoonskamer**

Maaltijd type: **Volpension**

Aantal nachten: **3**

Aantal kamers: **1**

Locatie:

Araras Eco Lodge ligt ongeveer 135 km ten zuidoosten van Cuiaba, in de nabijheid van de Transpantaneira, een onverharde weg van 150 km die het hart van de noordelijke Pantanal doorsnijdt. De lodge kijkt uit over een prachtig mozaïek van oxbow-meren, savannegraslanden en boomeilanden.

Vervoer:

De transfer van Cuiaba naar de lodge duurt iets minder dan 3 uur. De route naar de lodge loopt langs Poconé, een 18e eeuwse goudmijnstadje. Vanaf Poconé is het laatste stuk van 33 km langs de Transpantaneira een onverharde weg.

Grootte en structuur van de lodge:

Araras is een van de top Lodges van de Noord-Pantanal met 22 ruime suites (13 DBL, 1 TPL en 8 QPL). Elke suite combineert modern comfort met die speciale touch van rustiek en mix met de natuur die gebruikelijk is voor safari lodges. Elke suite is uitgerust met split airconditioning, plafondventilatoren, boxspring bedden en een moderne badkamer met warm water douches. Elke suite heeft zijn eigen gezellige veranda, compleet met fauteuils en hangmatten. Uitgebreide maaltijden in buffetvorm worden geserveerd in het restaurant van de lodge, of onder de met palmbomen bedekte cabanas die het eveneens uitnodigende zwembad omringen, een tropisch paradijs op zich. Verschillende hangende houten paden lopen van de lodge naar drie uitkijktorens, waarvan de hoogste 25 meter hoog is! De torens zijn het perfecte uitkijkpunt om wilde dieren te spotten of gewoon te genieten van het panoramische uitzicht over het Pantanal landschap.

Unieke kenmerken:

Araras Eco Lodge blinkt niet alleen uit in comfort en stijl, de enorme ervaring en professionaliteit in het ecotoerisme komt tot uiting in elk aspect van de operatie, van het niveau van onderhoud en service in de lodge tot de zorg voor de veiligheid van de klant en de kwaliteit van hun gidsen. Araras is al sinds 1976 pionier op het gebied van duurzaam toerisme in de Pantanal en hun zorg voor het milieu is voorbeeldig. Het Hyacint ara behoud project is een van de vlaggenschip projecten van de lodge, die heeft geholpen de lokale populatie van deze iconische soort te verdrievoudigen. Andere initiatieven zijn het Giant Otter Conservation Project en het ASAS project, dat is opgezet om de illegale handel in vogels te bestrijden. De gidsen van Araras zijn bijzonder goed bekend met de avifauna van de Pantanal en de lodge biedt verschillende gespecialiseerde vogelarrangementen aan.

Niet uniek voor Araras, maar wel het vermelden waard is de (optionele) Jaguar-spot-excursie van een hele dag in Porto Jofre, een opwindende riviertocht per motorboot op zoek naar de jaguar in het Meeting of the Waters Conservation Area. Deze privé- of gezamenlijke excursie wordt alleen aangeboden tijdens het laagwaterseizoen van juli tm oktober. Waarnemingen zijn vrijwel gegarandeerd.

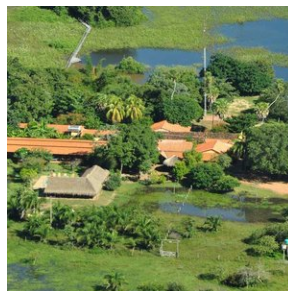

Excursies

Excursies inbegrepen

1. Rio de Janeiro - dagexcursie Suikerbroodberg en Corcovado, met lunch (SIB) (RIOEX1)

Drie van de beroemdste bezienswaardigheden in Rio de Janeiro liggen binnen handbereik op deze daglange tour. De Suikerbroodberg en de Corcovado-berg, inclusief het indrukwekkende Christus de Verlosser standbeeld dat uitkijkt over de stad, en een stop bij het Maracanã-stadion, moeten zeker bovenaan je lijst staan. Gray Line Rio de Janeiro is de perfecte gids voor je dag.

In de ochtend, terwijl we langs de stranden van de Zuid-Zone van Rio gaan om gasten op te halen bij het hotel, en zul je genieten van mooie uitzichten op beroemde stranden zoals het Leblon-strand naast het beroemde Ipanema-strand. In Copacabana zul je getuige zijn van waarom cariocas zo'n mooie teint hebben. Terwijl je door deze buurten reist, zul je een paar tips horen over wat te doen in de omgeving en de interessante verhalen die zich op deze straten hebben afgespeeld.

We gaan richting Downtown via de charmante kustlijn van Botafogo, waar je de eerste glimp van de Suikerbroodberg opvangt. Daarna rijd je door de historische wijk Laranjeiras, waar het Guanabara-paleis staat, de voormalige woning van prinses Isabel die de Gouden Wet ondertekende om alle slaven te bevrijden. Tegenwoordig is het paleis de officiële zetel van de regering van Rio de Janeiro.

Nadat we door de Santa Barbara-tunnel zijn gegaan, maken we een panoramische tour door het centrum van Rio, langs de Sambodrome en stoppen bij de Metropolitan Cathedral, gebouwd in een piramidevorm met een interne diameter van 96 meter en een hoogte van 80 meter.

Je krijgt een paar minuten om de kathedraal te bezoeken voordat het tijd is om terug te gaan naar de bus en een blik te werpen op het traditionele Cinelândia-plein met zijn historische gebouwen, en een kijkje te nemen naar het Municipal Theater met zijn Art Nouveau-architectuur. Van daaruit ga je naar Urca via Aterro do Flamengo en zijn parken, ontworpen door Burle Marx, en hoor je alles over de deelname van Brazilië aan de Tweede Wereldoorlog en de oprichting van de stad in de late 16e eeuw, net voordat je bij de Suikerbroodberg aankomt.

Je reist helemaal naar de top in twee stappen met de kabelbaan. De eerste kabelbaan brengt je naar Urca Hill, een uitkijkpunt 215 meter hoog dat al prachtige uitzichten biedt op de Guanabara-baai en de eilanden, de stranden van Flamengo en Botafogo, het Santos Dummont-vliegveld, de Rio-Niterói-brug, de wijk Urca en de Corcovado-berg.

Vanaf dit punt brengt een tweede kabelbaan je naar de top. Als je daar aankomt, begrijp je waarom Rio wordt beschouwd als een van de mooiste steden ter wereld. Op 395 meter hoogte geniet je van adembenemende uitzichten op het strand van Copacabana, Niterói en het fort Santa Cruz.

Verken de heuvels van Urca en de Suikerbroodberg ongeveer 45 minuten voordat je teruggaat naar de bus. Hier kun je genieten van het uitzicht op de charmante stad, het inheemse regenwoud zien en je beste foto's maken. Terug naar beneden bewonder je het landschap van Rio op weg naar een traditionele Barbecue Lunch, all-you-can-eat stijl. Braziliaanse Churrascarias (barbecueplaatsen) bieden een breed scala aan bijgerechten en alternatieve opties, dus ook als je voor een vegetarische optie kiest, ga je nog steeds tevreden weg.

Na de lunch gaan we naar het Maracanã-stadion waar we een panoramische ronde om het stadion maken en even stoppen zodat je de pracht van de tweevoudige gastheer van de Wereldbekerfinale kunt waarderen. Daar kun je je voorstellen hoeveel geschiedenis er heeft plaatsgevonden sinds de opening in 1950 toen Brazilië zijn eerste Wereldbeker organiseerde.

Van daaruit gaan we naar het treinstation van Cosme Velho in de wijk Laranjeiras, vanwaar we een treinrit van 20 minuten maken door het weelderige en dichte regenwoud van Tijuca naar het torenhoge Christus de Verlosser standbeeld. Het standbeeld, dat waakt over de stad Rio, is tot 38m hoog (125ft). Als je omhoog kijkt, zul je je gezegend en beschermd voelen door dit prachtige monument van Christus met open armen. Nu een van de nieuwe Zeven Wereldwonderen! Vanaf daar kun je het grootste deel van de stad zien, alle zuidelijke zone en helemaal tot aan Niterói. Het is een uniek uitzicht dat je zal verbazen. Je krijgt ongeveer 40 minuten om alle kanten en uitzichten van de Corcovado en het wereldwijd bekende Christusstandbeeld te leren kennen.

Na de treinrit naar beneden, gaan de gasten terug naar hun hotels, terwijl ze de kans krijgen om te horen over de economie van Rio, de twee keer dat de Wereldbeker in Brazilië werd gehouden, en het leven in de Favela's.

Deze volledige dagtour geeft je heel Rio de Janeiro: zijn belangrijkste bezienswaardigheden, zijn geschiedenis, zijn levensstijl en heerlijk eten. Jouw kennismaking met de lokale cultuur.

2. Foz do Iguaçu - Excursie Braziliaanse zijde watervallen (prive) (IGUEX1)

In de ochtend wordt u opgehaald bij het hotel en gaat u op privé-excursie naar de Braziliaanse zijde van de watervallen (duur 3 uur).

De excursie begint in het bezoekerscentrum van het Iguaçu nationale park met een autorit door de subtropische vegetatie van de het nationale park tot aan de watervallen. Nabij de watervallen gaat u te voet verder naar de canyons waar u kunt genieten van prachtige panoramische uitzichten over de watervallen en 'Devil's Throat' aan de Argentijnse zijde van de watervallen.

In een glazen lift langs een klif kunt u vervolgens omhoog gaan voor een prachtig bovenaanzicht van de watervallen. Hier zijn ook wat horecagelegenheden om onder het genot van een drankje en een hapje het spektakel te bewonderen. Na afloop wordt u weer afgezet bij het hotel. (entree nationale park niet inbegrepen, ca. usd 30)

De rest van de dag kunt u naar eigen inzicht besteden.

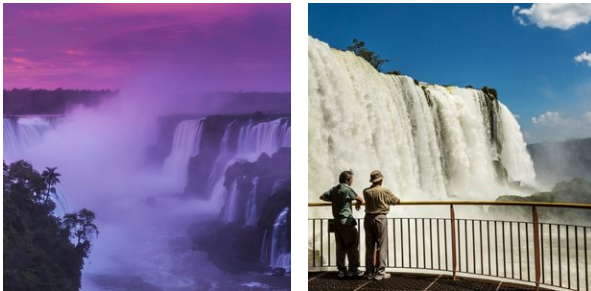

3. Foz do Iguaçu - Excursie Argentijnse zijde watervallen (privé) (IGUEX3)

In de ochtend wordt u opgehaald bij het hotel voor de privé-excursie naar de Argentijnse zijde van de watervallen (duur ca. 4 uur).

De tocht gaat over de 'Tancredo Neves' brug, waarna u Argentinië binnenkomt. Hier worden prachtige uitzichten geboden op de Iguaçu canyon. In tegenstelling tot de Braziliaanse zijde, zijn aan deze kant diverse voetpaden te betreden die panoramische uitzichten bieden over de watervallen en het aangrenzende subtropische regenwoud. Het hoogtepunt van de excursie vormt het uitzicht vanaf het platform dat zich bovenop de rand van 'Devil's Throat' bevindt. Het enorme volume water dat hier de afgrond in stort zorgt ervoor dat de lucht letterlijk gaat trillen en er een spectaculaire mist wolk ontstaat. Ook aan de Argentijnse zijde zijn diverse horeca gelegenheden om onder het genot van een drankje en een hapje te genieten van de watervallen. (entree nationale park niet inbegrepen, ca. usd 30).

Tijdens het bezoek aan de Argentijnse zijde van de watervallen is het mogelijk om een fantastische jungle- en watervallen bootexcursie bij te boeken, de Gran Aventura Boat tour.

Na afloop wordt u weer afgezet bij het hotel.



4. Rio de Janeiro - Proef de voetbalcultuur

Brazilië is zonder twijfel het land van het voetbal, en deze tour is een must voor alle voetbalfans. Begeleid door een enthousiaste gids zult u de wortels van 's werelds populairste sport hier in Brazilië ontdekken. Na enkele maanden gesloten te zijn geweest voor renovatie, is het legendarische Maracanã Stadion recentelijk weer geopend voor het publiek, en het is de eerste stop op onze "Voetbalcultuur" tour. Een heilige grond voor voetbal, het Maracanã heeft twee WK-finales gehost. Het is volledig gerenoveerd en bevat nu tentoonstellingszalen die de uitgebreide geschiedenis tentoonstellen. Vervolgens gaat de tour verder naar de São Cristóvão Football Club, waar de wereldberoemde Ronaldo (twee keer wereldkampioen) zijn carrière begon. Dit deel van het bezoek laat ook zien hoe een typische kleinere voetbalclub in Rio werkt. De laatste stop van de tour is een bezoek aan de Fluminense Football Club, het historische hoofdkwartier en stadion waar de allereerste wedstrijd van de Seleção Brasileira werd gespeeld. Deze tour beweegt zich op een rustig tempo langs locaties, en u zult vele interessante feiten en hilarische anekdotes ontdekken over het voetbal in Rio de Janeiro en in Brazilië in het algemeen.

Duur: 4 uur

Vertrektijd: 09:00 of 14:00.

Dagelijks behalve op maandagen en op dagen van wedstrijden in het Maracanã in het weekend.

Inclusief: Vervoer en privé-gids in het Engels, entreegelden voor het Maracanã, de São Cristóvão Club en het Fluminense Museum, Stadion en Trofeeënkamer.

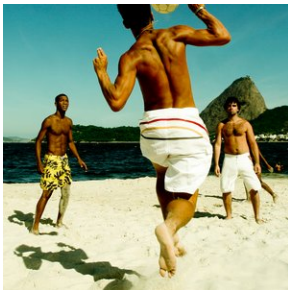

5. Rio de Janeiro - bezoek een voetbalwedstrijd (RIOEX19)

Een van de Braziliaanse passies: Voetbal! Zie de grootste teams in Rio spelen!

Ervaar de opwinding van de meest fanatieke fans ter wereld. Volksliederen en wapperende vlaggen bepalen de sfeer en de elektrische atmosfeer rond het spektakel dat een Braziliaanse voetbalwedstrijd is.

De zitplaatsen zijn individueel, overdekt en onze gids is altijd aanwezig.

Houd er rekening mee dat de tour alleen wordt aangeboden op wedstrijddagen.

Hoogtepunten

De 4 sterkste teams in Rio - Botafogo, Flamengo, Fluminense en Vasco da Gama

De spanning van het Braziliaanse voetbal

Beleef de spanning van de wedstrijd op een van de Wereldbeker 2014 en Olympische Spelen 2016 podia.

Inclusief

Hotel pick-up en drop-off

Gids

Tickets voor het stadion (Maracanã of Nilton Santos)