



Reisinspiratie 6636 - Rondreis Brazilië, augustus 2024 PDF

Hierbij ontvangt u het reisvoorstel voor het landarrangement tijdens een rondreis door Brazilië in augustus 2024. Begin met een comfortabele overnachting nabij de luchthaven van São Paulo voordat u doorreist naar Foz do Iguacu om oog in oog te staan met de majestueuze watervallen vanaf beide grenszijden, compleet met adembenemende excursies. Laat u vervolgens betoveren door de natuurlijke schoonheid van Chapada dos Guimaraes met een volle dag tour en zet uw ontdekkingsreis voort in de Pantanal voor een unieke jaguarspotting ervaring. De reis gaat verder naar Paraty voor historische ontdekkingen en jungle avonturen, gevolgd door ontspannende dagen op de paradijselijke stranden van Ilha Grande, en eindigt met een transfer naar Rio.

Uiteraard zijn wijzigingen nog mogelijk in het offertetraject. Het is immers een reis op maat. Neem het rustig door en dan verneem ik graag uw terugkoppeling.

Om het landarrangement te boeken, ontvangen wij graag de volgende gegevens:

- Namen zoals vermeld in het paspoort
 - Geboortedata
 - Paspoortnummers
 - Adres voor vermelding op de factuur
 - Mobiel nummer waarop het reisgezelschap tijdens de reis bereikbaar is
 - Contactgegevens van kennis of familie die niet meegaat tijdens de reis
-
- Deze gegevens kunt u via het aanvraag tabblad van het reisvoorstel versturen. Uw gegevens worden via een beveiligde HTTPS verbinding naar ons verstuurd.

Uitkijkend naar uw reactie.

Hartelijke groet namens het Brazilië Reis Specialist team,

Gustavo Lucena Lage
Reisadviseur

Reiscode: 6636

3.493,00 € p.p.

20 dagen
4 personen

- ✓ **STA OOG IN OOG MET DE SPECTACULAIRE WATERVALLEN VAN FOZ DO IGUACU**
- ✓ **DUIK IN DE WILDERNIS MET EEN VOLLE DAG TOUR DOOR HET MYSTIEKE CHAPADA DOS GUIMARAES**
- ✓ **GA OP EEN SPANNENDE JAGUARSPOTTING SAFARI IN DE WEELDERIGE MOERASSEN VAN DE PANTANAL**
- ✓ **DWAAL DOOR HET HISTORISCHE PARATY EN ONTRAFEL DE GEHEIMEN VAN ZIJN KOLONIALE VERLEDEN**
- ✓ **VERLIES UZELF IN DE DICHTEN JUNGLE MET EEN AVONTUURLIJKE JEEP TOUR ROND PARATY**
- ✓ **SLUIT AF IN PURE ONTSPANNING OP ILHA GRANDE'S IDYLLISCHE STRANDEN**

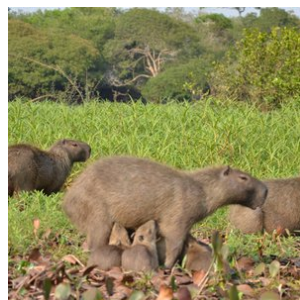
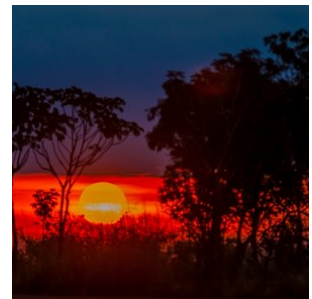
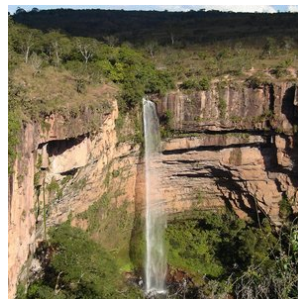
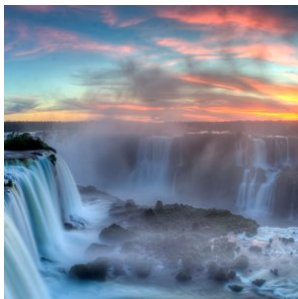



opmerkingen

- **Dag 01: 01 augustus 2024 (Begin landarrangement)**
- **Dag 20: 20 augustus 2024 (Einde landarrangement)**

Reissom landarrangement:

- € 3.493,- per persoon, op basis van deelname van 4 personen
- Wij bieden verder een korting van € 100,- per persoon wanneer u deze reis boekt voor 16 november 2023. Vervolgens gaan wij alle reisonderdelen boeken en sturen na ontvangst van alle bevestigde reiselementen (hier gaan een aantal dagen overheen) de reisbescheiden en factuur. De korting is geldig bij betaling per reguliere bankoverschrijving.
- De aanbetaling van deze reis bedraagt 20% van de reissom en het restant bedrag dient 6 weken voor vertrek te worden overgemaakt

Inbegrepen:

- **Alle vermelde hotels en maaltijden, zie tabblad hotels**
Bij alle hotels is het ontbijt inbegrepen, tenzij anders vermeld.
- **Vervoer;**
Transfers kunnen op privé basis of in gezelschap van andere toeristen worden aangeboden. Bij de beschrijving wordt per transfer aangegeven of deze op privé basis is of in gezelschap van andere toeristen.
- **Excursies;**
Excursies die vermeld zijn in het excursie tabblad of de dag tot dag beschrijving.
- **Reisbegeleiding;**
Gedurende de reis bieden wij per bestemming in Brazilië lokale vertegenwoordiging ter plaatse bij wie u terecht kunt voor tips, reisondersteuning en optionele excursies. Zo geniet u van de vrijheid van het individuele reizen, maar wel altijd met ondersteuning ter plaatse.
- Op deze reis zijn de algemene voorwaarden van BRS van toepassing. <https://www.braziliereisspecialist.nl/footer-navigation/algemene-voorwaarden.html>
- **Zekerheden;**
Brazilië Reis Specialist is lid van VZR Garant, VvKR, DRV en het Calamiteitenfonds. Hierdoor bent u ervan verzekerd dat BRS voldoet aan de strengste normen die aan een Nederlandse reisorganisatie gesteld kunnen worden. VZR Garant beschermt vooruitbetaalde reisgelden van reizigers die bij een VZR Garant-deelnemer een pakketreis boeken. Alle reis- en verblijfsovereenkomsten zijn financieel gedekt door VZR-Garant conform de garantieregeling <https://vzr-garant.nl/reizigers>
- **Reisadvies Brazilië:**
Zorg ervoor dat je een reisverzekering afsluit die dekking biedt in geval van code oranje, corona, repatriëring en verlengd verblijf.

Het meest recente reisadvies voor reizen naar Brazilië kunt u vinden op de website van het Ministerie van Buitenlandse Zaken. <https://www.nederlandwereldwijd.nl/landen/brazilie/reizen/reisadvies>

Niet inbegrepen:

- **Bijdrage calamiteitenfonds** á € 2,50 per boeking
- **Boekingskosten** á € 15,- per persoon
- **Entrees Nationale parken Foz do Iguacu**, circa USD 30 per persoon per park (2 parken)
- **Bijdrage VZR Garant** a € 7,50 per persoon
- **Alle vluchten. Deze kunt u zelf boeken of wij sturen hiervoor een aparte offerte.**

Reisdetails

1. São Paulo Guarulhos - Aankomst

Na aankomst op de luchthaven van São Paulo kunt u met de gratis shuttlebus naar het hotel gaan. De rest van de dag kunt u uitrusten van de lange vlucht en alvast wennen aan het Braziliaanse klimaat.

- Keuze uit toeristenklasse of superieure klasse accommodatie tijdens uw verblijf in Guarulhos

2. São Paulo - Foz do Iguacu

Vandaag eindigt het arrangement in São Paulo. U wordt opgehaald bij het hotel en naar de luchthaven gebracht, met aansluitend de binnenlandse vlucht naar Foz do Iguacu. Na aankomst wordt u verwelkomd op de luchthaven en naar het hotel gebracht met een privé transfer. De rest van de dag kan naar eigen inzicht worden besteed.

- Keuze uit toeristenklasse of superieure klasse accommodatie tijdens uw verblijf in Foz do Iguacu

3. Foz do Iguacu - Excursie Braziliaanse zijde watervallen (prive) (IGUEX1)

Vandaag staat een 3 uur durende privé-excursie naar de Braziliaanse zijde van de watervallen op het programma. U wordt hiervoor opgehaald en weer afgezet bij het hotel.

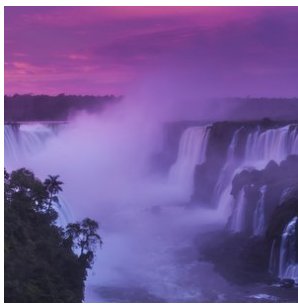

4. Foz do Iguacu - Excursie Argentijnse zijde watervallen (prive) (IGUEX3)

Vandaag staat een halve dag privé-excursie naar de Argentijnse zijde van de watervallen op het programma. U wordt hiervoor opgehaald en weer afgezet bij het hotel. Tijdens het bezoek aan de Argentijnse zijde van de watervallen is het mogelijk om een fantastische jungle- en watervallen bootexcursie bij te boeken, de Gran Aventura Boat tour.

5. Foz do Iguacu - Chapada dos Guimarões

Vandaag eindigt de reis in Foz do Iguacu en start de reis naar het natuurgebied Chapada dos Guimarões. U wordt opgehaald bij het hotel in Foz do Iguacu en naar de luchthaven gebracht met aansluitend de vlucht naar Cuiaba (overstap onderweg). Na aankomst wordt u opgehaald in Cuiabá en met een privé transfers naar Chapada dos Guimarões gebracht. De rest van de dag kunt u naar eigen inzicht besteden. Informeer bij de receptie naar de mogelijkheden.

Deze reis biedt u de mogelijkheid om de verborgen schatten van Mato Grosso te ontdekken, zoals het nationale park 'Chapada dos Guimarões', gelegen op 64 km afstand van Cuiabá.

- Keuze uit toeristenklasse of superieure klasse accommodatie tijdens uw verblijf in Chapada dos Guimarões

6. Chapada dos Guimarões- Dagexcursie naar Cidade de Pedras en Vale do Rio Claro

Er staat een fantastische dagexcursie op het programma om het nationale park te ontdekken met een 4x4, samen met een Engelssprekende gids. U wordt opgehaald bij het hotel en wordt er weer afgezet na afloop van de excursie. Zie tabblad excursies voor de volledige beschrijving.

7. Chapada dos Guimarões - vrije dag

Vrije dag om naar eigen inzicht te besteden. Geniet van de adembenemende uitzichten en natuurlijke schoonheid die het nationaal park Chapada dos Guimarões te bieden heeft. Uiteraard is het mogelijk om een begeleide excursie erbij te boeken om de geologische wonderen en de rijke flora en fauna te ontdekken. Mis ook de beroemde watervallen niet, waar je kunt zwemmen in natuurlijke poelen. Sluit de dag af met een bezoek aan het charmante stadje met zijn lokale ambachten en gezellige restaurants, waar je kunt genieten van typische gerechten uit de regio.

8. Chapada dos Guimarões - Pantanal - UESO Lodge (met transfers)

Vandaag eindigt het arrangement in Chapada en wordt u met een transfer naar Cuiabá gebracht.. Aansluitend is de transfer naar de lodge in de Pantanal, waar u de komende dagen dit fantastische natuurgebied gaat verkennen.De transfer gaat langs de bekende Transpantaneira naar de Lodge (km 38 van de Transpantaneira). Op dit stuk van de onverharde weg kun je veel dieren tegenkomen, zoals kaaimannen, capibara's, ooievaars en nog veel meer. Na aankomst in de lodge wordt er een lunch geserveerd (Indien u voor 13u arriveert). Korte pauze. In de late namiddag maak je een wandeltocht te voet samen met de

gids. Diner in de lodge. In de avond kan er op verzoek nog een avondwandeling worden georganiseerd. Vergeet niet uw zaklamp mee te nemen.

- Het verblijf is bij de UESO Lodge op basis van volpension, met dagelijkse excursies inbegrepen

9. Pantanal - Pousada UESO (dag 2 van het 4-daagse arrangement)

s'Morgens om 5 uur voor het ontbijt beginnen we aan onze zonsopgang voettocht. Geniet van het ontwaken van de Pantanal, een natuurspektakel dat je niet mag missen. Na het ontbijt maak je een paardrijtocht (ook geschikt voor mensen zonder paardrijervaring). De lunch is dan terug in de pousada. Na de siësta doen we een boottocht op de nabijgelegen Rio Nova of Rio Claro. Met een beetje geluk zie je een familie reuzenotters en veel vogels, evenals enkele andere zoogdieren, misschien zelfs de tapir. Het diner is in de lodge. Indien gewenst kan na het diner een nachtsafari worden georganiseerd om dieren te observeren die in de schemering actief zijn.

10. Pantanal - Pousada UESO (dag 3 van het 4-daagse arrangement)

Na het ontbijt wordt een paardrijtocht uitgevoerd (ook geschikt voor personen zonder rijervaring!). We rijden door het prachtige Pantanal-gebied en komen zeker dieren tegen. Na de lunch recreatie bij het zwembad, tijd op eigen gelegenheid. In de late namiddag rijden we met de auto langs de Transpantaneira om enkele zoogdieren en vogels tegen te komen zoals Capivaras, Tuiuius (Jabirus), Jacares (Kaaimannen). Met een beetje geluk kunnen onze gidsen een Reuzenmiereneeter of Tapir voor u opsporen. Terugkeer naar de lodge en diner.

11. Lodge Noordelijke Pantanal - Hotel Porto Jofre (Prive transfer)

Vandaag eindigt het arrangement bij uw lodge in de Noordelijke Pantanal. In de loop van de ochtend wordt u opgehaald bij uw lodge en met een prive transfer naar Porto Jofre gebracht, waar u wordt afgezet bij uw hotel. Deze transfer duurt een aantal uur en is op zichzelf al een hele beleving en er kunnen fotostops worden gemaakt om wildlife te spotten. Op dit deel van de Transpantaneira kunt u al verschillende wilde dieren zien zoals kaaimannen, capivara's, jabiru ooievaars etc.

- Zie tabblad hotels voor de accommodatieselectie tijdens uw verblijf in Porto Jofre, waar u verblijft op basis van volpension

12. Porto Jofre - Pousada Berco Pantaneiro (dagexcursie Jaguars spotten op de rivier) (POEX1)

Vandaag staat geheel in het teken van Jaguars spotten en uiteraard ook de andere geweldige natuur en wildlife van de Pantanal.

De Berço Pantaneiro heeft ook eigen boten voor safari's over de Pantaneiro-rivieren. Met meer dan 8 boten, uitgerust met comfortabele stoelen en motors van 40 en 50 pk, kunnen ze snel en behendig over de rivier navigeren.

De boot excursie duurt gemiddeld 8 a 9 uur, beginnend om 7:30 uur en eindigend om 17:00 uur. Onderweg is er een lunch op de boot (lunchpakket).

De ervaring in combinatie met uitgebreide kennis van de omgeving maakt hun experts in het organiseren van de bouttours voor het observeren van wilde dieren. De route bestaat uit het verkennen van de rivieren die het Encontro das Águas Staatspark omringen, de plek met de hoogste concentratie jaguars ter wereld. In de periode juli - oktober is het spotten van de Jaguar bijna gegarandeerd tijdens deze excursie.

Tip; Neem zonnebrandcreme en inspectenspray mee tijdens de excursie. En vergeet uw camera (en verrekijker) uiteraard niet.

13. Porto Jofre - Pousada Berco Pantaneiro (dagexcursie Jaguars spotten op de rivier) (POEX1)

Vandaag staat geheel in het teken van Jaguars spotten en uiteraard ook de andere geweldige natuur en wildlife van de Pantanal.

De Berço Pantaneiro heeft ook eigen boten voor safari's over de Pantaneiro-rivieren. Met meer dan 8 boten, uitgerust met comfortabele stoelen en motors van 40 en 50 pk, kunnen ze snel en behendig over de rivier navigeren.

De boot excursie duurt gemiddeld 8 a 9 uur, beginnend om 7:30 uur en eindigend om 17:00 uur. Onderweg is er een lunch op de boot (lunchpakket).

De ervaring in combinatie met uitgebreide kennis van de omgeving maakt hun experts in het organiseren van de bouttours voor het observeren van wilde dieren. De route bestaat uit het verkennen van de rivieren die het Encontro das Águas Staatspark omringen, de plek met de hoogste concentratie jaguars ter wereld. In de periode juli - oktober is het spotten van de Jaguar bijna gegarandeerd tijdens deze excursie.

Tip; Neem zonnebrandcreme en inspectenspray mee tijdens de excursie. En vergeet uw camera (en verrekijker) uiteraard niet.

14. Noordelijke Pantanal - São Paulo Guarulhos airport hotel

U wordt opgehaald bij de lodge voor een transfer naar de luchthaven van Cuiaba, duur circa 4 uur vanaf halverwege de Transpantaneira en tussen de 5 e 6u indien u in Porto Jofre wordt opgehaald. Aansluitend is de vlucht naar São Paulo, waar u na aankomst gebruik maakt van de gratis shuttlebus naar het airport hotel.

- Zie tabblad hotels voor de accommodatie selectie tijdens uw verblijf in Guarulhos

15. Guarulhos - Paraty (SIB), met wandelexcursie na aankomst

Vandaag start uw reis langs de Costa Verde. In de ochtend gaat u met de gratis shuttlebus naar de luchthaven van São Paulo. Hier staat de transfer op u te wachten naar Paraty, in gezelschap van andere toeristen. Na aankomst in Paraty wordt u afgezet bij het hotel, waarna er in de namiddag een ontspannen wandelexcursie op het programma staat om Paraty te leren kennen.

- Keuze uit toeristenklasse of superieure klasse accommodatie in Paraty

16. Paraty - Jeep Excursie Regenwoud (SIB) (PATEX1)

Vandaag staat er een jeep excursie het programma (duur 6 uur), in gezelschap van andere toeristen en worden de verborgen watervallen van de 'Serra da Bocaina' heuvels bezocht. U wordt in de ochtend opgehaald bij het hotel en na afloop weer afgezet in Paraty.

De rest van de dag kan naar eigen inzicht worden besteed.



17. Paraty - Ilha Grande (SIB)

In de loop van de ochtend wordt u opgehaald bij het hotel en met een transfer naar het haventje Angra dos Reis gebracht, in gezelschap van andere toeristen (prive transfer beschikbaar tegen meerkosten). Angra dos Reis ligt op circa 2 uur rijden van Paraty, afhankelijk van de drukte.

Vanuit het haventje vertrekt u met de flexboot naar Ilha Grande (tickets inbegrepen), waarna u na aankomst wordt verwelkomd bij het haventje van Vila do Abraão op het eiland Ilha Grande naar de accommodatie kunt wandelen.

Tijdens het wandelen worden jullie ondersteund met de bagage door locals (kleine fooi geven).

- Zie tabblad hotels voor de accommodatie selectie tijdens uw verblijf op het eiland Ilha Grande

18. Ilha Grande - Vrije dag

Deze dag kunt u naar eigen inzicht besteden en genieten van Ilha Grande. Verken de ongerepte natuur door te wandelen op de talrijke paden van het met Atlantisch regenwoud overdekte eiland of ontspan op de serene stranden zoals Lopes Mendes. Kajakken of Suppen door de helderblauwe wateren is ook een uitstekende manier om de schoonheid van het eiland te ervaren. Proef de lokale keuken in het gezellige dorpje Vila do Abraão en dompel uzelf onder in de rustige sfeer van dit prachtige eiland.

19. Ilha Grande - Vrije dag

Deze dag kunt u naar eigen inzicht besteden en genieten van Ilha Grande. Verken de ongerepte natuur door te wandelen op de talrijke paden van het met Atlantisch regenwoud overdekte eiland of ontspan op de serene stranden zoals Lopes Mendes. Kajakken of Suppen door de helderblauwe wateren is ook een uitstekende manier om de schoonheid van het eiland te ervaren. Proef de lokale keuken in het gezellige dorpje Vila do Abraão en dompel uzelf onder in de rustige sfeer van dit prachtige eiland.

20. Ilha Grande - Rio de Janeiro Luchthaven (SIB)

Vandaag eindigt het arrangement op Ilha Grande. U neemt de flexboot (boottickets inbegrepen) terug naar het haventje van Angra dos Reis, met aansluitend de transfer in gezelschap van andere toeristen naar de luchthaven van Rio de Janeiro (privé transfer tegen meerkosten beschikbaar).

Vluchtschema

Datum:	Van:	Naar:	Vertrek:	Aankomst:	Overstap:	Airline:
01/08/2024	Amsterdam	Sao Paulo GRU	07:00	18:35	1	TAP, via Lissabon, bagage wordt doorgelabeld

02/08/2024	Sao Paulo GRU	Foz do Iguacu	12:15	14:00	0	LATAM
05/08/2024	Foz do Iguacu	Cuiabá	11:40	14:30	1	GOL, via São Paulo, bagage wordt doorgelabeld
14/08/2024	Cuiabá	Sao Paulo GRU	18:15	21:35	0	LATAM
20/08/2024	Rio de Janeiro	Amsterdam	15:35	13:05	1	TAP, via Lissabon, bagage wordt doorgelabeld

Bestemmingen

1. São Paulo

De stedelijke agglomeratie van São Paulo is met haar ruim 23 miljoen inwoners de grootste metropool van het zuidelijk halfrond, het kloppend hart van de Braziliaanse economie en het financieel centrum van Zuid Amerika. Met luchthavens als Guarulhos en Congonhas is het een knooppunt in het internationaal en nationaal luchtverkeer.

Tijdens een rondreis in Brazilië zal je er ongetwijfeld overstappen of een tussenlanding maken. Ondanks haar gigantische dimensie, bevinden de belangrijkste trekpleisters van São Paulo zich in een compact gebied in het oude stadscentrum, die goed te bereiken is met de metro en bus. Bij het plein 'Praça da Sé' vind je de grote, gelijknamige neo-Gotische Kathedraal. Ten westen ligt het voornaamste plein van de stad 'Praça da República'. Dit is het oude centrum van de stad met vele kantoren, winkels en haar eerste wolkenkrabbers. Eén van deze wolkenkrabbers is het 42 verdiepingen tellende Edifício Itália, één van de hoogste van São Paulo. Op de bovenste verdieping kun je pas echt zien wat bedoeld wordt met een betonnen jungle.

São Paulo is een echte immigrantenstad met onder anderen grote Japanse (wijk Liberade) en Italiaanse (wijk Bela Vista) kolonies. Al met al brengt deze culturele mix een fantastisch voordeel met zich mee. Je kan geweldig uitgaan in São Paulo en heerlijk eten. Van welke muziekstijl je ook houdt, wat jouw culinaire voorkeuren ook zijn, São Paulo heeft het allemaal te bieden en dat 24 uur per dag. Uiteraard is het voor zakenreizigers een zeer belangrijke bestemming.



2. Foz do Iguacu

Foz do Iguacu, een van de meest adembenemende natuurwonderen van Brazilië, betovert reizigers met haar majestueuze watergordijn. Een oogverblindende cluster van maar liefst 275 watervallen strekt zich uit over een breedte van 2,7 kilometer, een natuurlijk meesterwerk dat de immense kracht en schoonheid van de natuur perfect belichaamt.

Centraal in dit waterige spektakel ligt de 'Devil's Throat', waar een intense symfonie van 14 watervallen samensmelt in een brullend crescendo van water en damp. Bezoekers kunnen op verschillende manieren dit schouwspel ervaren. Je kunt het pad van de loopbruggen volgen, die je bijna tot aan de waterige voet van de watervallen leiden, of deelnemen aan een opwindende boottocht. Voor de adrenalinezoekers biedt een helikoptervlucht de meest sensationele ervaring, waarbij je een

panoramisch uitzicht op dit waterwonderland krijgt.

De omgeving van Foz do Iguaçu biedt ook een unieke geografische attractie, het drielandenpunt, waar de grenzen van Argentinië, Paraguay en Brazilië samenkomen. De aangrenzende nationale parken, opgezet om het kostbare ecosysteem te beschermen, bieden de mogelijkheid om het rijke, levendige regenwoud te verkennen. Hier leven meer dan 400 vogelsoorten, talloze zoogdieren, reptielen en een ontzagwekkende diversiteit van meer dan 2000 plantensoorten.

Als het gaat om accommodaties, biedt Foz do Iguaçu een scala aan opties die passen bij verschillende reisbehoeften. Degenen die zich willen onderdompelen in een luxueuze omgeving dicht bij de watervallen kunnen kiezen voor Hotel das Cataratas.

Het stadje Foz do Iguaçu zelf is ook niet te missen, met een overvloed aan hotels voor alle soorten comfort. Het hele jaar door zijn de watervallen toegankelijk voor bezoekers, maar de ideale periode om de waterkunstwerken in hun volle glorie te ervaren is tijdens de Braziliaanse zomer (onze winter in Nederland), wanneer de watervallen op hun krachtigst zijn door het enorme watervolume en er minimale regenval is.

Restaurant tips Foz do Iguaçu:

1. Churrascaria do Gaúcho: Dit is een populaire keuze voor liefhebbers van de Braziliaanse churrascaria - een traditionele barbecue-stijl met een verscheidenheid aan heerlijke, sappige vleeswaren. Het vlees wordt aan enorme spiesen gegrild en vervolgens aan tafel gesneden.
2. Restaurante Barracão: Dit lokale restaurant biedt een buffet met een uitgebreid aanbod aan Braziliaanse gerechten. Naast het vlees en de vis, vind je er ook een rijke selectie aan salades, groenten en typische Braziliaanse bijgerechten zoals feijoada (zwarte bonensoep met varkensvlees).
3. Itaipu Restaurant: Gelegen naast het fameuze Itaipu Dam, dit restaurant biedt een fantastisch uitzicht gecombineerd met een verscheidenheid aan zowel lokale als internationale gerechten. Het is de perfecte plek om te ontspannen na een rondleiding door de dam.
4. La Mafia Trattoria: Voor een verandering van tempo en smaak, biedt La Mafia Trattoria een selectie van heerlijke Italiaanse gerechten. De sfeer doet denken aan de jaren '20, met foto's van beroemde maffiosi aan de muren, wat een unieke ervaring biedt aan de bezoekers.
5. Capitão Bar: Als je zin hebt in een informele maaltijd met een geweldig uitzicht op de Paraná-rivier, dan is Capitão Bar de plek om te zijn. Hier kun je genieten van verse vis, zeevruchten en koude drankjes terwijl je ontspant op het terras. Het is een perfecte plek om de dag af te sluiten na een bezoek aan de watervallen.

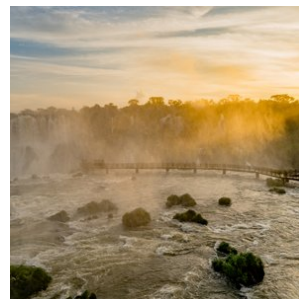
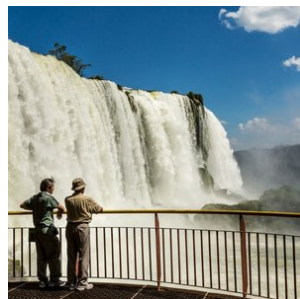
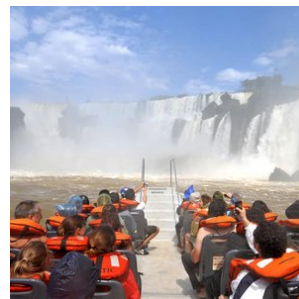
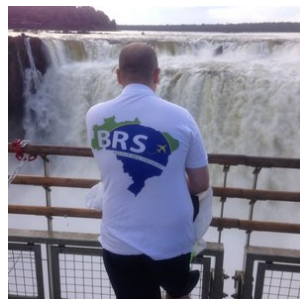
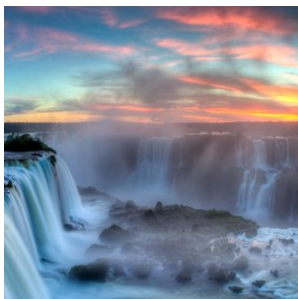



3. Chapada dos Guimarães

Gelegen op slechts 64 km van Cuiaba in Mato Grosso, treft u het majestueuze nationale park Chapada dos Guimarães aan. Dit park wordt gekenmerkt door zijn hoge bergplateaus (600 - 800 meter), millennia-oude rotsformaties en grotten, spectaculaire watervallen, schilderachtige wandelpaden en een rijke diversiteit aan flora en fauna. Het is een paradijs voor natuurliefhebbers en herbergt een van de zeldzaamste diersoorten van Brazilië, de 'Loboguará', ook bekend als de gemaande wolf. Ook vogelliefhebbers zullen gefascineerd zijn door de talloze unieke vogelsoorten die hier te vinden zijn.

Maar Chapada dos Guimarães biedt meer dan alleen adembenemende natuur. Het staat ook bekend om zijn archeologische en paleontologische rijkdom, waaronder talrijke prehistorische rotsschilderingen, waardoor het een interessante bestemming is voor geschiedenisliefhebbers. Daarnaast wordt de regio als heilig beschouwd door de inheemse bevolking en wordt het vaak geassocieerd met mystieke verhalen en ufologische verschijnselen, wat het een fascinerende bestemming maakt voor avontuurlijke reizigers en liefhebbers van folklore.

Het park biedt ook een scala aan activiteiten voor de avontuurlijke reiziger, van wandelen en vogels kijken tot raften en abseilen. Of je nu wilt ontspannen in de schoonheid van de natuur, de lokale cultuur wilt ontdekken, of een adrenaline-gevulde vakantie zoekt, Chapada dos Guimarães heeft het allemaal.

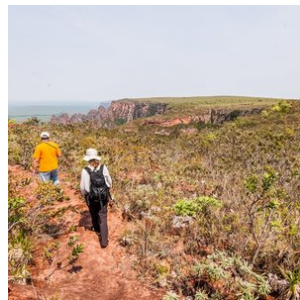
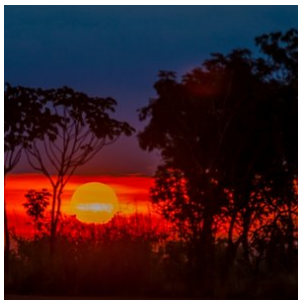
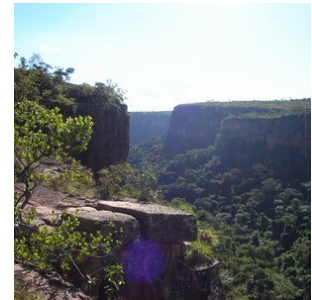
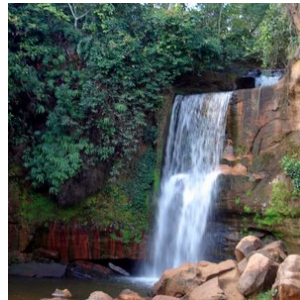

4. Pantanal-Noord

Cuiabá, gelegen in het hart van Brazilië, vormt de toegangspoort tot het noordelijke gedeelte van de Pantanal, dat bekend staat als de ultieme plek om jaguars te spotten.

Dit immense laagland, dat tijdens het regenseizoen (december - maart) grotendeels overstroomt, is het grootste moerasgebied ter wereld. Met een indrukwekkende oppervlakte van ongeveer 150.000 vierkante kilometer is de Pantanal meer dan vier keer zo groot als Nederland. Dit unieke gebied biedt weelderige vegetatie, ontelbare riviertjes en meren, en staat bekend om zijn uitzonderlijke fauna. Hier kunt u de zeldzame en elegante jaguar, wilde papegaaien, miereneters, wilde zwijnen, capibara's, zwarte kaaie mannen en meer dan 600 verschillende vogelsoorten, waaronder de imposante jabiru, bewonderen. Een safari door deze bijzondere wildernis is een unieke ervaring en biedt volop mogelijkheden om zeldzame

vogels en dieren te spotten en te fotograferen.

Een bezoek aan de Pantanal is zonder twijfel een hoogtepunt van elke reis. Er zijn diverse lodges in verschillende comfortklassen beschikbaar, vaak op basis van volpension en inclusief dagelijkse excursies. Geniet van de authentieke gastvrijheid, comfortabele accommodaties en deskundige lokale gidsen die u zullen begeleiden op uw avontuurlijke ontdekkingsstocht door dit adembenemende natuurgebied.

Beste reistijd voor de Pantanal:

Het Pantanal landschap varieert per seizoen, maar blijft steeds prachtig. De jaarlijkse neerslag bedraagt gemiddeld 1500mm, voornamelijk tussen november en maart.

NAT-seizoen (januari-maart): De zomerregens revitaliseren de flora en fauna, met prachtige waterlandschappen en een rijke dierenwereld.

TUSSEN-seizoen (april-juni): Na de regens vormen zich lagoons die een rijke voedselbron vormen voor watervogels. Het weer is milder en dieren worden actiever.

DROOG-seizoen (juli-oktober): Het ideale moment voor dierenobservatie, met velden die drogen en dieren die zich verzamelen rond waterbronnen.

REGEN-seizoen (november-december): Er valt veel regen, maar niet genoeg voor overstromingen. Dit seizoen is perfect voor vogelobservatie.

Combinatie met andere natuurgebieden

De Noordelijke Pantanal kan perfect gecombineerd worden met een bezoek aan de adembenemende bestemmingen Chapada dos Guimarães en Nobres, want deze bestemmingen liggen op rijafstand van Cuiaba (2 uurtjes naar Chapada dos Guimarães).

Chapada dos Guimarães, een indrukwekkend nationaal park met majestueuze kliffen en watervallen, ligt op korte afstand van Cuiabá. Hier kunt u genieten van uitdagende wandelingen, panoramische uitzichten en unieke geologische formaties. Het is een paradijs voor avonturiers en natuurliefhebbers.

Nobres, gelegen in de buurt van Chapada dos Guimarães, is een verborgen juweeltje met kristalheldere rivieren en natuurlijke zwemgaten. Snorkel tussen kleurrijke vissen, ontdek ondergrondse grotten en bewonder de overvloedige biodiversiteit van dit ecologische paradijs.

Door een bezoek aan de Noordelijke Pantanal te combineren met Chapada dos Guimarães en Nobres, kunt u een unieke reiservaring beleven. Van het spotten van jaguars en het ervaren van het weelderige moerasgebied tot het verkennen van prachtige kliffen en het genieten van verfrissende wateractiviteiten, deze combinatie van bestemmingen biedt een gevarieerd en onvergetelijk avontuur.

Brazilië Reis Specialist kan u helpen bij het plannen van een op maat gemaakte reisroute, zodat u het beste uit uw bezoek aan de Noordelijke Pantanal, Chapada dos Guimarães en Nobres kunt halen. Laat ons uw reiswensen kennen en wij zorgen ervoor dat uw reis een onvergetelijke ervaring wordt.

Voor het zuidelijke gedeelte van de Pantanal kunt u beter uitwijken naar Campo Grande, waar u de Pantanal tevens met Bonito kunt combineren, waar je kan riviernorkelen en genieten van prachtige natuur. Tussen Cuiaba en Campo Grande zijn nachtbusen beschikbaar of u kunt een binnenlandse vlucht nemen.

[Ontdek hier onze arrangementen voor de Zuidelijke Pantanal.](#)

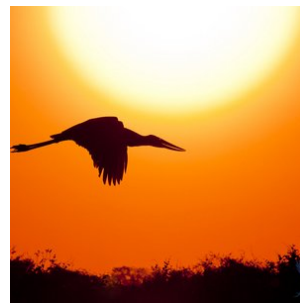
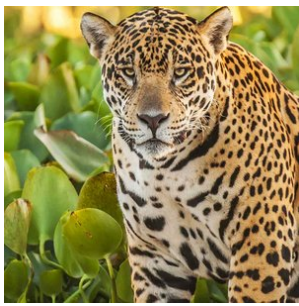

5. Pantanal-Zuid

De Zuidelijke Pantanal is gemakkelijker te bereiken vanuit Campo Grande en biedt een fantastische combinatie met Bonito, de hoofdstad van het Braziliaanse ecotoerisme. Bonito staat bekend om zijn kristalheldere rivieren en prachtige natuurlijke meren, waar u kunt genieten van riviersnorkelen en andere wateractiviteiten. Door een bezoek aan de Zuidelijke Pantanal te combineren met Bonito, kunt u de ultieme wildlife- en natuurbeleving ervaren.

De Pantanal is een enorm laagland dat tijdens het regenseizoen gedeeltelijk overstromt, waardoor het het grootste moerasgebied ter wereld vormt. Met een oppervlakte van meer dan 150.000 vierkante kilometer is de Pantanal meer dan vier keer zo groot als Nederland. Het gebied is bezaaid met weelderige vegetatie, riviertjes en meren, en biedt een thuis aan een unieke verscheidenheid aan dieren en vogels. Naast jaguars, kunt u ook wilde papagaaien, miereneters, wilde zwijnen, capibara's, zwarte kaaimannen en meer dan 600 verschillende vogelsoorten, zoals de majestueuze Jabiru, tegenkomen. Een safari door dit gebied is een onvergetelijke ervaring en biedt volop mogelijkheden om zeldzame dieren en prachtige vogels te spotten en te fotograferen.

Een bezoek aan de Pantanal is zonder twijfel een hoogtepunt van elke reis naar Brazilië. Het gebied biedt diverse lodges in verschillende comfortklassen, vaak op basis van volpens en inclusief dagelijkse excursies. Of u nu kiest voor de Zuidelijke Pantanal met Bonito of de Noordelijke Pantanal met zijn jaguars, u zult worden ondergedompeld in de overweldigende schoonheid van de natuur en de ongerepte wildernis van dit unieke gebied.

Wanneer is de beste reistijd om Pantanal te bezoeken?

Het landschap van de Pantanal verandert bij elk nieuw seizoen, maar het blijft altijd uitbundig. Elk seizoen heeft zijn eigen kenmerken, varieert jaarlijks afhankelijk van de aan- of afwezigheid van regen. De gemiddelde jaarlijkse neerslag is 1500mm, waarvan het merendeel valt tussen de maanden november en maart.

NATTE Seizoen (januari tot maart): Met de zomerregens, omdat delen van de Pantanal overstromen, revitaliseren de fauna en flora en toont de Pantanal een van zijn meest levendige seizoenen. De belangrijkste kenmerken van dit seizoen zijn de prachtige waterlandschappen en veel watervogels zoals de Jabiru Ooievaar, Houtooievaars, Limpkins, eenden, talingen en reigers. Onder de gebruikelijke zoogdieren vinden we de Capibara's, Krab-etende Vossen en de Grijs-brocket en Pampa herten. De waterplanten bloeien met verschillende vormen en kleuren door de meren en rivieren. Ook vlinders en andere interessante insecten zijn volop aanwezig. Het natte seizoen is ook de beste tijd om de mooiste zonsondergang van het jaar te bekijken.

TUSSEN Seizoen (april tot juni): In april stoppen de regens en begint het waterpeil te dalen, waardoor er lagoons en waterplassen ontstaan. Hier worden duizenden vissen gevangen, wat een voedselbanket vormt voor de watervogels die zich in deze regio's concentreren. De temperatuur wordt milder en de nachtelijke hemel is gevuld met sterren. De zoogdieren, die zich verspreiden in het natte seizoen, beginnen terug te komen en zich te vertonen. Soorten zoals de Witlippekari's, Kraagpekari's, Moeras Herten en de Brulaap en Kapucijnaap kunnen vaak worden gezien.

DROGE Seizoen (juli tot oktober): De beste tijd om dieren in het wild te observeren. Het gebrek aan regen vermindert de lagunes, onthult de vlakke gronden en helpt bij vervoer over land. De velden beginnen te drogen, wat uitgestrekte graasgebieden biedt waar zoogdieren op zoek gaan naar voedsel en water in de overgebleven waterplassen. Vanaf augustus bloeien de Tabebuia bomen – lokaal bekend als Piuvas (met roze bloemen) en Paratudos (gele bloemen). Dit is het broedseizoen voor vogels – hun verenkleed is in de beste staat en hun roepen kunnen overal in de Pantanal worden gehoord. Dit is ook het beste seizoen om reuzenmiereters, Krab-etende Wasberen en Zuid-Amerikaanse Coatis te observeren.

REGEN Seizoen (november tot december): De periode waarin het veel regent in de Pantanal, maar niet genoeg om te overstromen. Door het lange droge seizoen duurt het even voordat de grond zo verzadigd is dat hij overstroomt. Het is ook een seizoen van overvloedig voedsel voor vogels die in de afgelopen maanden zijn begonnen met broeden. Het is heel gebruikelijk om kuikens te zien die door hun ouders worden gevoerd.

Aan de andere kant dient Cuiabá als de toegangspoort tot de **Noordelijke Pantanal**, waar een andere sfeer en bijzondere lodges te vinden zijn. Deze lodges zijn gespecialiseerd in het spotten van jaguars, vooral in de buurt van Porto Jofre. Hier kunt u de kans krijgen om deze prachtige en elegante dieren in hun natuurlijke habitat te zien. In de Zuidelijke Pantanal zijn er ook enkele lodges, zoals de Pantanal Jungle Lodge nabij Corumbá, waar u de mogelijkheid hebt om jaguars te spotten.

Laat Brazilië Reis Specialist u helpen bij het plannen van een op maat gemaakte reisroute, zodat u het meeste uit uw avontuur in de Pantanal kunt halen.

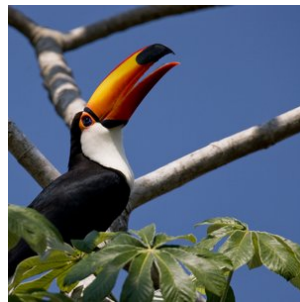
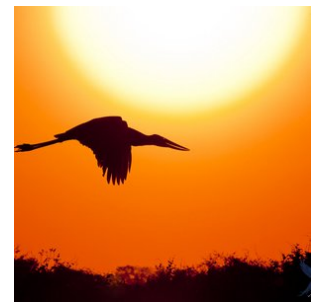
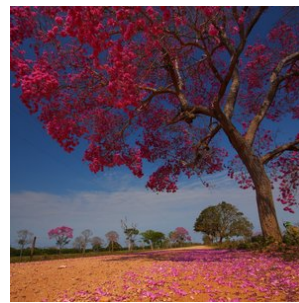
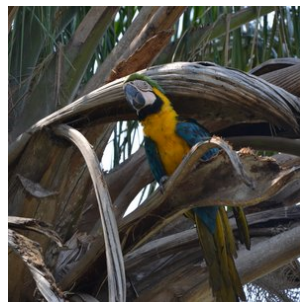
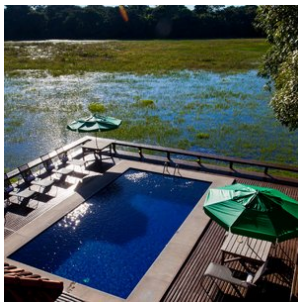
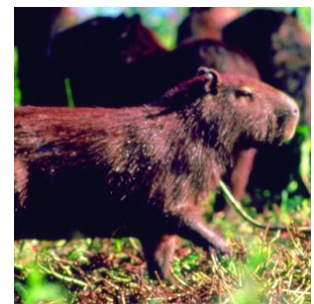

6. Paraty

Voordat Rio überhaupt nog belangrijk was, was Paraty één van de rijkste steden van Brazilië. Door de opkomst van Rio de Janeiro keerde het economische tij echter, waardoor de modernisering nooit echt op gang kwam. Daardoor is de authentieke koloniale architectuur behouden gebleven. De huisjes en hobbelige straatjes zijn nagenoeg identiek gebleven sinds de 17e eeuw. Een tour door Paraty is dan ook een reis door de geschiedenis van Brazilië.

Het historische dorpje Paraty ligt aan de kust op zo'n drie uur rijden van Rio de Janeiro en ligt midden op de route tussen Rio de Janeiro en São Paulo aan de 'Costa Verde', de groene kust. We bieden een prachtige self drive aan van Rio naar São Paulo, waarbij je Paraty aandoet. Uiteraard kunnen er ook transfers worden geregeld vanuit Rio. Vaak wordt Paraty gecombineerd met een bezoek aan Ilha Grande.

Paraty heeft een ruim aanbod aan bars, restaurants en er zijn tal van excursiemogelijkheden, zoals Schooner boottochten of met de kajak langs de vele mooie eilandjes voor de kust.

De actieve reiziger kan ook mooie wandel-, fiets-, paardrij tochten, en jeep tours beleven door het met watervallen doorspekte Atlantische regenwoud.

Hier zijn enkele restauranttips voor het historische centrum van Paraty:

Quintal das Letras:

Gelegen in de Pousada Literária, biedt dit restaurant zowel traditionele Braziliaanse gerechten als hedendaagse internationale keuken. De ambiance is zowel elegant als ontspannen.

Punto Divino:

Voor liefhebbers van Italiaans eten is dit een must-visit. Ze bieden heerlijke pizza's, pasta's en risotto's, allemaal bereid met verse ingrediënten.

Restaurante Banana da Terra:

Biedt traditionele Braziliaanse gerechten met een moderne twist. Het staat bekend om zijn gebruik van lokale ingrediënten en verse zeevruchten.

Bendita's Restaurante:

Gelegen in een charmant koloniaal huis, biedt Bendita's een mix van Braziliaanse en mediterrane keuken. Ze hebben ook een geweldige wijnkaart.

Café Paraty:

Ideaal voor een lichte lunch of een kopje koffie in de middag. Het café heeft ook heerlijke zoetigheden en is een populaire plek onder zowel toeristen als locals.

Margaret Atelie Gourmet:

Als je op zoek bent naar een intiemere eetervaring, biedt dit restaurant een menu met beperkte gerechten maar met veel aandacht voor detail en kwaliteit.

Camoka Lanches & Pastéis:

Voor degenen die iets snels en lokaals willen, zijn de pasteis (Braziliaanse pasteitjes) van Camoka een heerlijke keuze.

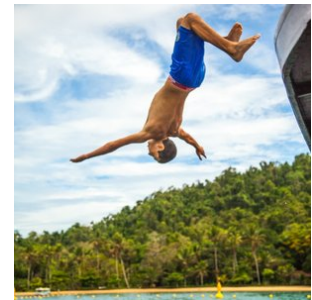
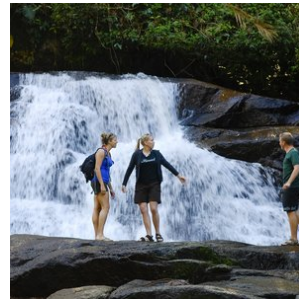
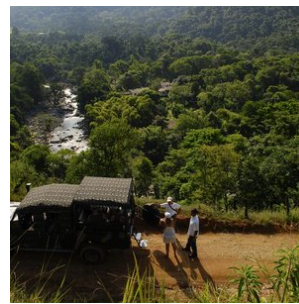

Hotels

Middenklasse hotels

1. Panamby Guarulhos

Kamertype: **Standaard 2-persoonskamer**

Maaltijd type: **Ontbijt inbegrepen**

Aantal nachten: **1**

Aantal kamers: **2**

Hotel Panamby ligt op een gunstige locatie vlak bij de internationale luchthaven Guarulhos. Het hotel biedt 4-sterrenaccommodaties en een efficiënte pendeldienst van/naar de luchthaven.

Er is een buitenzwembad en u kunt gebruikmaken van gratis WiFi. Er wordt elke dag een gratis ontbijt geserveerd. Alle kamers van het Panamby Hotel zijn ruim en voorzien van airconditioning, satelliet-tv en een minibar. De kamers beschikken allemaal over een eigen balkon en thee- en koffiefaciliteiten. Het restaurant van het hotel, Restaurant Hibiscus, is de hele dag door geopend en serveert een verscheidenheid aan lokale en internationale gerechten. Het hotel heeft ook een bar en buiten vindt u een barbecueplek.

Hotel Panamby heeft een groot buitenbad met ligstoelen, dat te midden van een landschapstuin ligt. Er zijn ook faciliteiten voor strandvolleybal en voetbal bij het hotel.

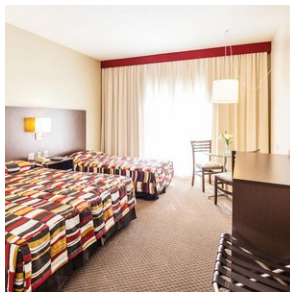

2. Foz do Iguaçu - Vivaz Cataratas Hotel

Kamerstype: **Familieappartement**

Maaltijd type: **Ontbijt inbegrepen**

Aantal nachten: **3**

Aantal kamers: **1**

Het Vivaz Cataratas Hotel ligt in het hart van Foz do Iguaçu en biedt een unieke combinatie van comfort en avontuur. Dit gezinsvriendelijke resort beschikt over uitgebreide faciliteiten, waaronder een fitnesscentrum, restaurant, bar en een eigen waterpark met diverse glijbanen en zwembaden voor alle leeftijden. Gasten profiteren van gratis privéparkeergelegenheid op het terrein en kunnen overal in het hotel gebruikmaken van gratis WiFi.

De moderne kamers zijn voorzien van airconditioning en een tv, en de deluxe kamers kunnen verbonden worden via een tussendeur, waardoor ze ideaal zijn voor families die samen willen verblijven. Het hotel biedt daarnaast een scala aan voorzieningen zoals een 24-uursreceptie, een gemeenschappelijke lounge-ruimte, kinderopvang en een souvenirwinkel.

Voor een extra dosis plezier kunt u genieten van de attracties in het waterpark of ontspannen in de groene tuinen rondom het hotel. Vivaz Cataratas biedt een perfecte mix van ontspanning en avontuur, waardoor het de ideale uitvalsbasis is om de prachtige omgeving van Foz do Iguaçu te verkennen.

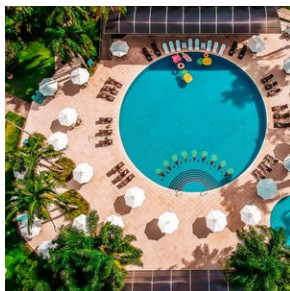

3. Chapada dos Guimarães' - Casa da Quineira

Kamerstype: **Standaard 4-persoonskamer**

Maaltijd type: **Ontbijt inbegrepen**

Aantal nachten: **3**

Aantal kamers: **1**

Casa da Quineira is een charmant hotel met een centrale ligging in het dorpje bij Chapada dos Guimarães gelegen. Er is een verwarmd buitenzwembad, en er wordt een heerlijk ontbijt geserveerd. Het restaurant biedt een internationale 'fusion' keuken met heerlijke gerechten in de avond, open voor publiek.

De ruime country stijl kamers zijn van alle gemakken voorzien met tv, airco, een kluisje en minibar met koffiezet apparaat. Er is verder een heerlijke sauna beschikbaar en een open haard voor de koude nachten in de Nederlandse zomer.

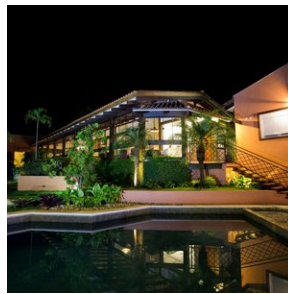

4. Pantanal - UeSo lodge Pantanal

Kamer type: **Standaard 4-persoonskamer**

Maaltijd type: **Volpension**

Aantal nachten: **3**

Aantal kamers: **1**

Locatie:

De UeSo lodge ligt ongeveer 140 km ten zuidoosten van Cuiaba langs de Transpantaneira, een onverharde weg van 150 km die het hart van de noordelijke Pantanal doorsnijdt.

Bereikbaarheid:

De transfer van Cuiaba naar de lodge duurt ongeveer 3 uur. De route naar de lodge loopt langs Poconé, een 18e eeuws goudmijnstadje. Vanaf Poconé is het laatste stuk van 37 km langs de Transpantaneira een onverharde weg. De lodge ligt op slechts 500 m van de Transpantaneira temidden van een iets hoger gelegen stuk savannebos.

Grootte en structuur van de lodge:

De Zwitsers-Braziliaanse eigenaars van UeSo Pantanal maken er geen geheim van: dit is een bescheiden familiepension met een huiselijk tintje. Marcos verzorgt de paarden met alle liefde van de wereld, Conceição ruimt de kamers op en veegt het ongedierte van de veranda's, Pedro de gids verwelkomt de gasten en Dito zorgt voor het onderhoud - iedereen wordt van harte voorgesteld. UeSo is niet van plan 5* luxe te bieden, maar ze zorgen er wel voor dat de gasten zich thuis en goed verzorgd voelen.

UeSo biedt 18 eenvoudig ingerichte kamers, voorzien van airconditioning, plafondventilatoren en douches met warm water. Daarnaast biedt de lodge 5 chalets met uitzicht op het meer en een eigen veranda met schommelstoelen en hangmatten. Drie keer per dag worden regionale maaltijden in buffetvorm geserveerd in de eetzaal, die voorzien is van grote horren. De lodge heeft ook een klein dompelbad van waaruit paden uitwaaien naar de omliggende tuin. Vanuit de lodge leidt een wandelpad naar een 17 meter hoge uitkijktoren, het perfecte uitkijkpunt om wilde dieren te spotten. Agoutis, primaten en tapirs worden hier vaak gezien.

Unieke kenmerken:

De bescheiden en gemakkelijke stijl van UeSo Pantanal is misschien wel geschikt voor mensen die genoeg nemen met ongepolijste huiselijke gezelligheid.

In de omgeving van de lodge kunt u een verscheidenheid aan ijsvogelsoorten, gestreepte reigers, koninklijke vorkstaarttyrannen, blauwkeel arendguana's, reuzentukans en reuzenotters zien. In de buurt van de lodge is een galerijbos waar veel vogelsoorten leven, zoals blauwkroontrogons, roodstaart Jacamars, gekraagde ara's, pottenbakkersvogels, lijnspechten en vos-rode boomklimmers. Maar ook veel andere zoogdiersoorten. U zult brulapen en kapucijnapen, tapirs, grote miereneters, kleine miereneters, moeras herten, gordeldieren, kapucijnapen, manenwolven, vossen en nog veel meer ontdekken.

Activiteiten

Paardrijden

In het verleden was paardrijden bijna de enige manier voor de inwoners om zich door de Pantanal te verplaatsen. Grijp de kans en laat de zachte paarden je door het prachtige landschap dragen. Maak je geen zorgen, het is geen probleem om te rijden, zelfs voor mensen zonder ervaring. Houd gewoon de teugels losjes in je handen en geniet van de rit.

Bootexcursie

Tijdens onze boottocht op de Rio Claro of Rio Novo (bijna bij de Pousada Estancia Vitoria) kun je veel vogels en kaaimannen zien of met een beetje geluk kun je ook de reuzenotters of tapirs observeren. Buiten het vissluitseizoen kun je proberen een piranha te vangen (sluitseizoen 01.11. tot 01.03). Om milieuredenen gebruiken we geen benzinemotoren.

Wandeltours

Onze wandeltours zijn speciaal ontworpen om de flora en fauna te observeren. Daarom lopen we heel langzaam en stil, omdat de dieren zeer gevoelig reageren op bewegingen en geluiden. Het is een goed idee om een verrekijker mee te nemen.

Optionele Jaguar tour (bij te boeken)

Boek de (optionele) Jaguar-spot-excursie van een hele dag in Porto Jofre erbij. Dit is een opwindende riviertocht per motorboot op zoek naar de jaguar in het Meeting of the Waters Conservation Area. Deze excursie wordt alleen aangeboden tijdens het laagwaterseizoen van juni tot november. Waarnemingen zijn vrijwel gegarandeerd.



5. Porto Jofre - Pousada Berço Pantaneiro

Kamertype: **Standaard 4-persoonskamer**

Maaltijd type: **Volpension**

Aantal nachten: **3**

Aantal kamers: **1**

Pousada Berço Pantaneiro is gelegen in Porto Jofre midden in de wilde natuur en dichtbij de rivier. Met persoonlijke service en een zeer gastvrije benadering krijgen de gasten een fantastische Pantaneiro-ervaring.

Structuur van de Pousada:

Met 11 appartementen werkt de pousada met een volpension systeem, inclusief ontbijt, lunch en diner. De kamers zijn uitgerust met airconditioning, een elektrische douche, en comfortabele bedden. De pousada biedt zeer snel Wi-Fi (starlink systeem). Er is een gemeenschappelijke ruimte waar de gasten zich aan het einde van de dag te verzamelen en ervaringen delen die gedurende de excursies zijn opgedaan, een tv-ruimte met betaalde zenders, een barbecueplek en een eetruimte waar maaltijden worden geserveerd.

Wildlife boot SAFARI :

De Berço Pantaneiro biedt niet alleen accommodatie, maar heeft ook eigen safari's over de Pantaneiro-rivieren. Met meer dan 8 boten, uitgerust met comfortabele stoelen en motoren van 40 en 50 pk, kunnen ze snel en behendig over de rivier navigeren.

De boot excursies duren gemiddeld 9 uur, beginnend om 7:30 uur en eindigend om 17:00 uur. Ondeweg is er een lunch op de boot (lunchpakket).

De ervaring in combinatie met uitgebreide kennis van de omgeving maakt hun experts in het organiseren van de bottours voor het observeren van wilde dieren. Onze route bestaat uit het verkennen van de rivieren die het Encontro das Águas Staatspark omringen, de plek met de hoogste concentratie jaguars ter wereld.

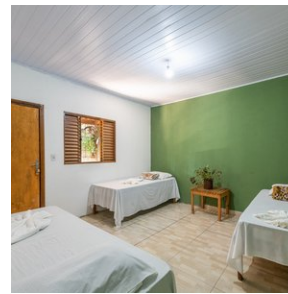
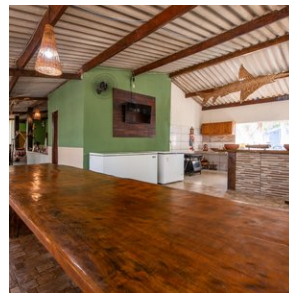

6. Panamby Guarulhos

Kamer type: **Standaard 2-persoonskamer**

Maaltijd type: **Ontbijt inbegrepen**

Aantal nachten: **1**

Aantal kamers: **2**

Hotel Panamby ligt op een gunstige locatie vlak bij de internationale luchthaven Guarulhos. Het hotel biedt 4-sterrenaccommodaties en een efficiënte pendeldienst van/naar de luchthaven.

Er is een buitenzwembad en u kunt gebruikmaken van gratis WiFi. Er wordt elke dag een gratis ontbijt geserveerd. Alle kamers van het Panamby Hotel zijn ruim en voorzien van airconditioning, satelliet-tv en een minibar. De kamers beschikken allemaal over een eigen balkon en thee- en koffiefaciliteiten. Het restaurant van het hotel, Restaurant Hibiscus, is de hele dag door geopend en serveert een verscheidenheid aan lokale en internationale gerechten. Het hotel heeft ook een bar en buiten vindt u een barbecueplek.

Hotel Panamby heeft een groot buitenbad met ligstoelen, dat te midden van een landschapstuin ligt. Er zijn ook faciliteiten voor strandvolleybal en voetbal bij het hotel.



7. Paraty - Pousada Porto Imperial

Kamer type: **familiekamer**

Maaltijd type: **Ontbijt inbegrepen**

Aantal nachten: **2**

Aantal kamers: **1**

In het hart van het historische centrum van Paraty, waar de koloniale architectuur prachtig samenvloeit met de charmante geplaveide straatjes, ligt Pousada Porto Imperial. Deze schitterende pousada, gevestigd in een historisch herenhuis uit 1804, combineert op elegante wijze de charme van de 18e eeuw met hedendaags comfort. Het gebouw was oorspronkelijk een belangrijke handelspost aan de oever van de rivier Perequê-açu, een plek waar vroeger schepen

aanlegden om goederen te vervoeren van en naar Paraty.

Bij Pousada Porto Imperial geniet je van rust en schoonheid in de weelderige tuin, gelegen bij het zwembad. Ontspan in de sauna of geniet van een heerlijke cocktail in de sfeervolle lounge of bij de exclusieve zwembadbar.

De kamers van Pousada Porto Imperial zijn sfeervol ingericht met respect voor de koloniale stijl en bieden tegelijkertijd modern comfort. Met in totaal 41 kamers, verdeeld over verschillende categorieën, eert de pousada beroemde vrouwelijke persoonlijkheden uit de Braziliaanse cultuur zoals Elis Regina, Carmen Miranda, Dina Sfat en Leila Diniz.

Elke kamer beschikt standaard over comfortabele bedden, badkamer, een 32-inch lcd-tv met Sky HD, airconditioning, minibar, elektronische kluis, telefoon, haardroger, open kledingkast, luchtontvochtiger en gratis wifi. Er zijn verschillende kamertypes beschikbaar, variërend van standaardkamers tot ruime suites en familiekamers, waardoor iedereen een perfecte accommodatie vindt voor een onvergetelijk verblijf in Paraty.



8. Ilha Grande - Pousada Portal do Sol

Kamer type: **Standaard 2-persoonskamer**

Maaltijd type: **Ontbijt inbegrepen**

Aantal nachten: **3**

Aantal kamers: **2**

Pousada Portal do Sol ligt in Ilha Grande, op slechts 1,5 km van het dorp Abraão, waar vele bars en restaurants zijn. U geniet er dus van de rust, maar toch met het dorp dichtbij. Vanaf het terras hebt u uitzicht op het strand van Guaxume. Het hotel wordt omringd door tropische tuinen en beschikt over kamers met airconditioning en roomservice.

De lichte kamers hebben een eenvoudige inrichting en beschikken over een balkon met ligstoelen. Ze zijn ook voorzien van een tv, een minibar en een eigen badkamer met een douche.

Er zijn gratis pendeldiensten beschikbaar van en naar het dorpje, verzorgd door Portal do Sol.



Excursies

Excursies inbegrepen

1. Foz do Iguaçu - Excursie Braziliaanse zijde watervallen (prive) (IGUEX1)

In de ochtend wordt u opgehaald bij het hotel en gaat u op privé-excursie naar de Braziliaanse zijde van de watervallen (duur 3 uur).

De excursie begint in het bezoekerscentrum van het Iguaçu nationale park met een autorit door de subtropische vegetatie van de het nationale park tot aan de watervallen. Nabij de watervallen gaat u te voet verder naar de canyons waar u kunt genieten van prachtige panoramische uitzichten over de watervallen en 'Devil's Throat' aan de Argentijnse zijde van de watervallen.

In een glazen lift langs een klif kunt u vervolgens omhoog gaan voor een prachtig bovenaanzicht van de watervallen. Hier zijn ook wat horecagelegenheden om onder het genot van een drankje en een hapje het spektakel te bewonderen. Na afloop wordt u weer afgezet bij het hotel. (entree nationale park niet inbegrepen, ca. usd 30)

De rest van de dag kunt u naar eigen inzicht besteden.

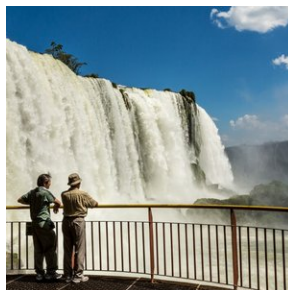
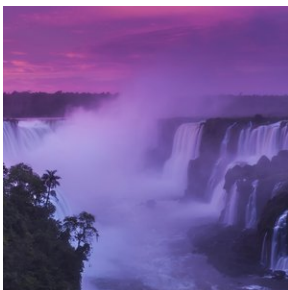

2. Foz do Iguaçu - Excursie Argentijnse zijde watervallen (privé) (IGUEX3)

In de ochtend wordt u opgehaald bij het hotel voor de privé-excursie naar de Argentijnse zijde van de watervallen (duur ca. 4 uur).

De tocht gaat over de 'Tancredo Neves' brug, waarna u Argentinië binnenkomt. Hier worden prachtige uitzichten geboden op de Iguaçu canyon. In tegenstelling tot de Braziliaanse zijde, zijn aan deze kant diverse voetpaden te betreden die

panoramische uitzichten bieden over de watervallen en het aangrenzende subtropische regenwoud. Het hoogtepunt van de excursie vormt het uitzicht vanaf het platform dat zich bovenop de rand van 'Devil's Throat' bevindt. Het enorme volume water dat hier de afgrond in stort zorgt ervoor dat de lucht letterlijk gaat trillen en er een spectaculaire mist wolk ontstaat. Ook aan de Argentijnse zijde zijn diverse horeca gelegenheden om onder het genot van een drankje en een hapje te genieten van de watervallen. (entree nationale park niet inbegrepen, ca. usd 30).

Tijdens het bezoek aan de Argentijnse zijde van de watervallen is het mogelijk om een fantastische jungle- en watervallen bootexcursie bij te boeken, de Gran Aventura Boat tour.

Na afloop wordt u weer afgezet bij het hotel.

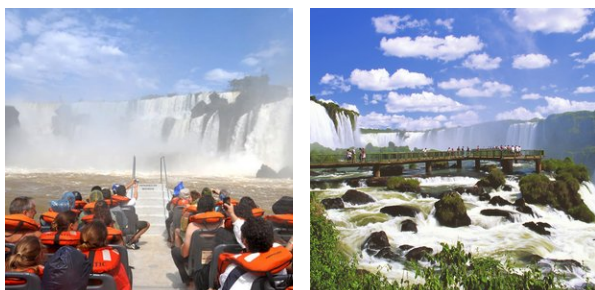

3. Chapada dos Guimarães - Volledige dagtour (met 4x4) naar Cidade de Pedras en Vale do Rio Claro

Binnen de grenzen van het Nationaal Park Chapada dos Guimarães ligt de Cidade de Pedras, één van de meest spectaculaire plekken in deze regio met zijn opvallende en weelderige natuurlijke landschappen.

Deze magische plek staat bekend als het "mooiste uitkijkpunt van Chapada". De wandeltocht is gemakkelijk en ontspannen, waarbij je de iconische hoogtepunten van het gebied tegenkomt: torenhoge kliffen met hun rode gloed die zich tegen de horizon aftekenen, gebeeldhouwd door de tijd en die doen denken aan oude ruïnes maar volledig gevormd door de natuur.

De indrukwekkende kliffen rijzen tot wel 300 meter boven de grond uit en vormen enorme hoogteverschillen in het landschap. Langs het pad zijn verschillende uitkijkpunten die steeds een ander perspectief op het landschap bieden.

Vanaf de hoger gelegen delen kijk je uit over het Vale do Rio Claro, wat tevens de volgende stop van de tour is. Hier bezoek je eerst het bekende "Crista de Galo" uitkijkpunt met een panoramisch 360° uitzicht. Daarna volgt een verfrissende duik in het natuurlijke zwembad "Poço das Antas", zo genoemd vanwege de zeldzame tapir waarnemingen ter plaatse. De tour wordt afgerond met een spannende snorkeltocht in het Poço Verde, waarbij je kunt genieten van de onderwaterwereld met takken, kleine vissen en andere bewoners. Deze afdaling van de Rio Claro duurt ongeveer 10 minuten. Deze activiteit wordt aanbevolen voor diegenen die bekend zijn met snorkelen.

De excursie wordt aangeboden onder begeleiding van een Engelssprekende gids, in een 4x4 voertuig, aangezien er veel wordt gereden over zandwegen.

Tip; vraag bij je hotel of ze een lunchpakketje kunnen voorbereiden om te nuttigen tijdens de tour. Draag wandelschoenen en neem zwemkleding mee! Voor het snorkelen kan het prettig zijn als je van die rubberen waterschoenen bij je hebt. De gids neemt zwemvesten mee voor tijdens het snorkelen.

4. Porto Jofre - Pousada Berço Pantaneiro (dagexcursie Jaguars spotten op de rivier) (POEX1)

Vandaag staat geheel in het teken van Jaguars spotten en uiteraard ook de andere geweldige natuur en wildlife van de Pantanal.

De Berço Pantaneiro heeft ook eigen boten voor safari's over de Pantaneiro-rivieren. Met meer dan 8 boten, uitgerust met comfortabele stoelen en motors van 40 en 50 pk, kunnen ze snel en behendig over de rivier navigeren.

De boot excursie duurt gemiddeld 8 a 9 uur, beginnend in de ochtend uur en eindigend aan het einde van de middag. Onderweg is er een lunch op de boot (lunchpakket).

De ervaring in combinatie met uitgebreide kennis van de omgeving maakt hun experts in het organiseren van de bottours voor het observeren van wilde dieren. De route bestaat uit het verkennen van de rivieren die het Encontro das Águas Staatspark omringen, de plek met de hoogste concentratie jaguars ter wereld. In de periode juli - oktober is het spotten van de Jaguar bijna gegarandeerd tijdens deze excursie.

Tip; Neem zonnebrandcreme en inspectenspray mee tijdens de excursie. En vergeet uw camera (en verrekijker) uiteraard niet.

5. Paraty - Wandelexcursie historisch centrum (SIB) (PATEX2)

Een tour door het historische dorpje Paraty is als een reis door de tijd in Brazilië. De huisjes en hobbelige straatjes zijn nagenoeg identiek gebleven sinds de 17e eeuw. Tijdens deze excursie toont de gids al wandelend de vele bezienswaardigheden van Paraty en er wordt verteld over de indrukwekkende geschiedenis van dit dorp en de invloed die het heeft gehad op de ontwikkeling van Brazilië. Het is goed om deel te nemen aan deze excursie bij aankomst, zodat je tijdens de rest van het verblijf in Paraty goed op de hoogte bent van de bezienswaardigheden en de verborgen plekjes in Paraty.

De excursie start dagelijks om 19u in het historisch centrum van Paraty, onder begeleiding van een Engelssprekende gids, in gezelschap van andere toeristen.



6. Paraty - Jeep Excursie Regenwoud (SIB) (PATEX1)

Tijdens deze jeep excursie (duur 6 uur), in gezelschap van andere toeristen, worden de verborgen watervallen van de 'Serra da Bocaina' heuvels bezocht. De trip begint op de historische goudroute. Deze route gaat helemaal landinwaarts en gold in de 17e eeuw als route om mineralen en edelstenen te vervoeren naar de kust.

Al snel verlaat het reisgezelschap de route om de bijzondere watervallen te gaan ontdekken die verborgen zijn in dit prachtige natuurgebied. Na een korte wandeling kom je al gauw bij de 'Toboga' waterval. 'Toboga' betekent glijbaan in het Portugees en dit is precies het bijzondere aan deze waterval. Het gesteente van de waterval vormt een heuse glijbaan waar je vanaf kan glijden. Lokale waaghalzen organiseren hier heuse competities om al staande van de waterval te glijden. Ons advies is om dit toch maar zittend te doen..

Een volgende wandeling van circa 10 minuten door de jungle brengt het gezelschap naar de 'Tarzan' waterval. Hier kan heerlijk gezwommen worden.

Na al deze activiteiten gaat de excursie verder naar een authentiek Braziliaanse Cachaça stokerij. Deze Braziliaanse 'jenever' wordt gemaakt van suikerriet. Tijdens het bezoek kan je verschillende soorten Cachaça proeven en leer je van alles het authentieke distilleer proces. Hierna kan er geluncht worden in het lokale restaurantje 'Villa Verde' (lunch niet inbegrepen). Na de lunch volgt nog een bezoek aan een andere waterval, waarna de excursie weer eindigt in Paraty.

De rest van de dag kan naar eigen inzicht worden besteed.

