

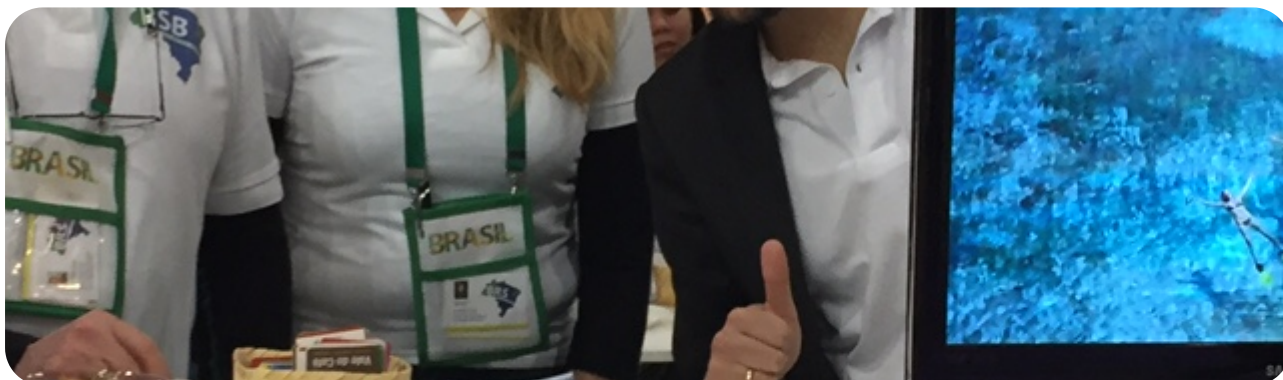

Beleef Brazilië
met Brazilië Reis Specialist



Telefoon 035-6284427
E-mail info@braziliereisspecialist.nl



Reisvoorstel 5101, Rondreis Pantanal en watervallen PDF

Reiscode: 5101

3.729,00 € p.p.

13 dagen
2 personen

Hierbij ontvangt u het reisvoorstel naar Brazilië. Het is een prachtige rondreis geworden. Uiteraard zijn wijzigingen nog mogelijk in het offertetraject. Het is immers een reis op maat. Neem het rustig door en dan verneem ik graag uw terugkoppeling.

- Om de reis te boeken, ontvangen wij graag de volgende gegevens:
 - Namen zoals vermeld in het paspoort
 - Geboortedata
 - Paspoortnummers
 - Adres voor vermelding op de factuur
 - Mobiel nummer waarop het reisgezelschap tijdens de reis bereikbaar is
 - Contactgegevens van kennis of familie die niet meegaat tijdens de reis
- Deze gegevens kunt u via het aanvraag tabblad van het reisvoorstel versturen. Uw gegevens worden via een beveiligde HTTPS verbinding naar ons verstuurd.

- ✓ **PANTANAL WILDLIFE**
- ✓ **WATERVALLEN VAN FOZ DO IGUACU**

Uitkijkend naar uw reactie.

Hartelijke groet namens het BRS team,

Gustavo Lucena Lage
Reisadviseur

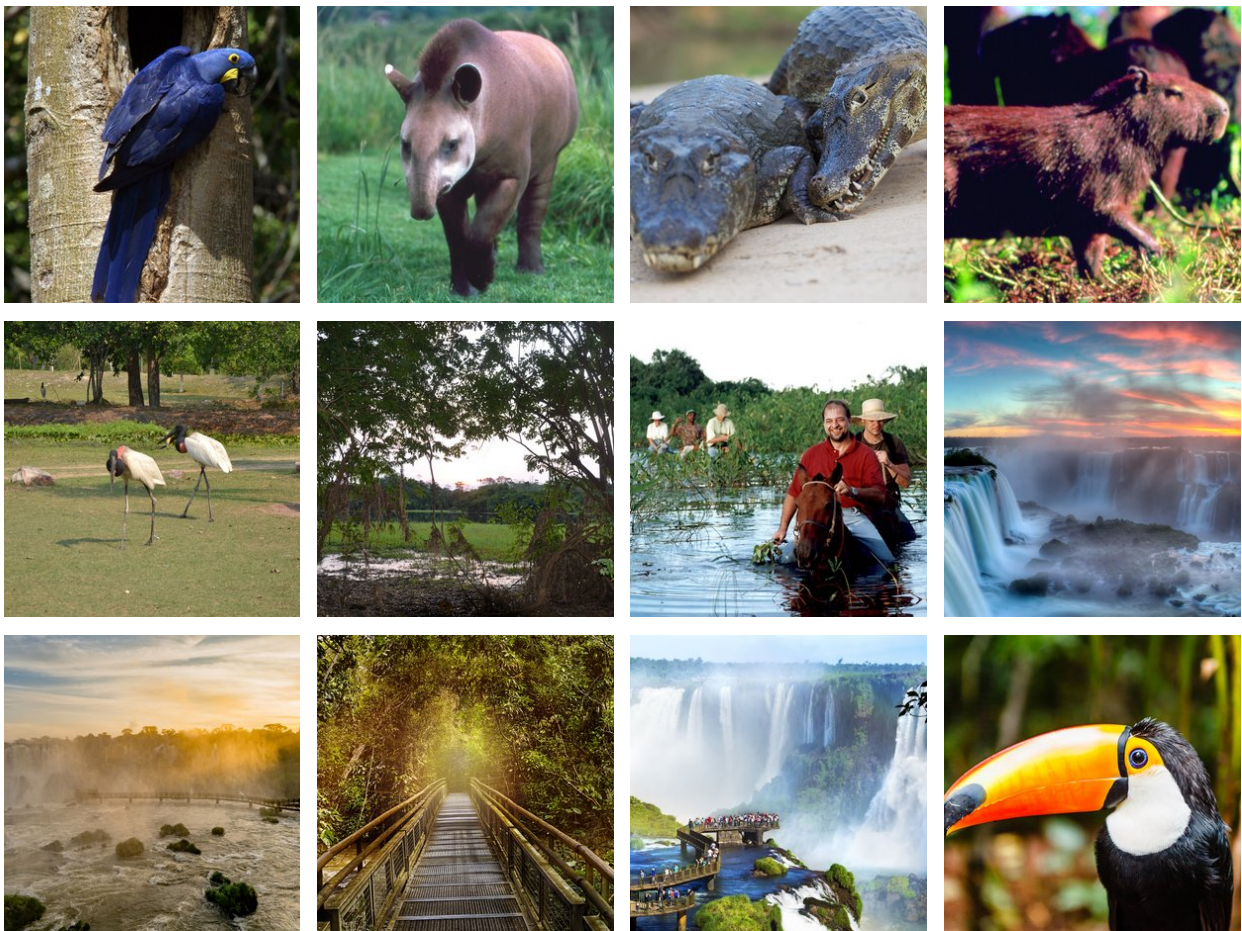

opmerkingen

- **Dag 01: 1 juni of 22 juni**
- **Dag 13: 13 juni of 4 juli**

Reissom:

- **€ 3.729,- per persoon op basis van deelname 2 personen met vertrek op 1 juni en retour op 13 juni**
- **€ 4.079,- per persoon op basis van deelname 2 personen met vertrek op 22 juni en retour op 4 juli**
 - Deze prijs kunnen wij garanderen bij boekingen tot 6 mei 2017

Inbegrepen:

- **Vluchten;**

KLM 1 JUNI, AMSTERDAM - SAO PAULO, VERTREK 10:10 AANKOMST 17:10

GOL 01 JUNI, SAO PAULO - CUIABA, VERTREK 23:10 AANKOMST 00:30

GOL 08 JUNI, CUIABA - FOZ DO IGUACU, VERTREK 11:33 AANKOMST 18:40 (OVERSTAP ONDERWEG)

TAM 12 JUNI, FOZ DO IGUACU - RIO DE JANEIRO, VERTREK 15:30 AANKOMST 17:25

KLM 12 JUNI, RIO DE JANEIRO - AMSTERDAM, VERTREK 21:55 AANKOMST 14:20 (AANKOMST VOLGENDE DAG, REIS LIJKT LANGER TE DUREN VANWEGE HET TIJDSVERSCHIL)

OF

KLM 22 JUNI, AMSTERDAM - SAO PAULO, VERTREK 10:10 AANKOMST 17:10

GOL 22 JUNI, SAO PAULO - CUIABA, VERTREK 23:10 AANKOMST 00:30

GOL 29 JUNI, CUIABA - FOZ DO IGUACU, VERTREK 11:33 AANKOMST 18:40 (OVERSTAP ONDERWEG)

TAM 03 JULI, FOZ DO IGUACU - RIO DE JANEIRO, VERTREK 15:30 AANKOMST 17:25

KLM 03 JULI, RIO DE JANEIRO - AMSTERDAM, VERTREK 21:55 AANKOMST 14:20 (AANKOMST VOLGENDE DAG, REIS LIJKT LANGER TE DUREN VANWEGE HET TIJDSVERSCHIL)

- **Accommodatie;**

In de geselecteerde hotels, met verblijf in een standaard 2-persoonskamer

- **Maaltijden;**

Ontbijt is inbegrepen in de hotels in Cuiaba en Foz do Iguacu

In de Pantanal is het arrangement op basis van volpension, dus alle maaltijden zijn inbegrepen

- **Vervoer;**

Alle vermelde transfers

- **Excursies;**

Excursies die vermeld zijn in het excursie tabblad of de dag tot dag beschrijving

- **Reisbegeleiding;**

Gedurende de reis bieden wij per bestemming in Brazilië lokale vertegenwoordiging ter plaatse bij wie u terecht kunt voor tips, reisondersteuning en optionele excursies. Zo geniet u van de vrijheid van het individuele reizen, maar wel altijd met ondersteuning ter plaatse.

- **Zekerheden;**

Brazilië Reis Specialist is lid van de SGR, ANVR, DRV en het Calamiteitenfonds. Hierdoor bent u ervan verzekerd dat BRS voldoet aan de strengste normen die aan een Nederlandse reisorganisatie gesteld kunnen worden. Stichting Garantiefonds Reisgelden (SGR) beschermt vooruitbetaalde reisgelden van reizigers die bij een SGR-deelnemer een reis boeken. Alle reis- en verblijfsovereenkomsten zijn financieel gedekt door SGR conform de garantieregeling SGR (www.sgr.nl).

Niet inbegrepen:

- **Optionele excursies;**

Excursies die eventueel vermeld zijn in het optionele excursie tabblad

- **Bijdrage calamiteitenfonds á € 2,50 per boeking**

- **Reserveringskosten á € 25,- per boeking**

Reisdetails

1. Cuiabá - Aankomst

Na aankomst op de luchthaven wordt u verwelkomd op de luchthaven en met een transfer naar uw hotel gebracht. De rest van de dag kunt u naar eigen inzicht besteden.

- Zie tabblad hotels voor de accommodatie selectie tijdens uw verblijf in Cuiabá

2. Cuiabá - Pousada do Rio Mutum (Start Pantanal arrangement)

Vandaag start het Pantanal arrangement. U wordt opgehaald bij het hotel in Cuiabá en met een transfer naar de Pantanal gebracht (duur aantal uur).

Engelse beschrijving:

Reception upon arrival at the Cuiabá airport and transfer to Pousada do Rio Mutum passing through the small village of Mimoso. On the way, observation of many kind of birds, small mammals and typical landscapes. The transfer takes about 2 hours and a half. In the evening a delicious piranha soup is served just before dinner. After dinner, introduction to the activities of the following days. Overnight.

3. Pantanal - Pousada do Rio Mutum (Dag 2 Pantanal arrangement)

Day 2 | After breakfast, horseback trail riding through the woods, up to the edge of the Siá Mariana bay. During the whole year, a big variety of birds, animals and reptiles can be observed. Return to the lodge for lunch. In the afternoon, boat ride for a photographic safari in the pristine Mutum River, where it's possible to see giant otters, stingrays and huge schools of small fish. At the Mutum river banks, a large variety of birds can be observed. Return to the lodge for dinner, then nocturnal animal spotting by jeep in the lodge surrounding area. Overnight.

4. Pantanal - Pousada do Rio Mutum (Dag 3 Pantanal arrangement)

Day 3 | After breakfast, ecological walk through the jungle and open fields to observe the wildlife. Undeniably, Pantanal is one of the world's best hot spots for birdwatching. Return to the lodge for lunch. In the afternoon, boat trip down the Mutum river banks, Siá Mariana bay and Chacororé bay. Return by boat to the lodge, stopping to see the sunset at the Siá Mariana bay and do piranha fishing*. In the evening, cayman feeding with the piranhas fished from Siá Mariana bay and nocturnal animals spotting. Dinner and overnight. *According to the law, fishing is forbidden from November to February.

5. Pantanal - Verblijf in de lodge

U verblijft in de lodge op basis van volpension, met dagelijkse excursies inbegrepen. Indien u een voorkeur heeft voor bepaalde excursies, dan kunt u dit doorgeven aan de lodge en dan houden ze daar rekening mee.

6. Pantanal - Verblijf in de lodge

U verblijft in de lodge op basis van volpension, met dagelijkse excursies inbegrepen. Indien u een voorkeur heeft voor bepaalde excursies, dan kunt u dit doorgeven aan de lodge en dan houden ze daar rekening mee.

7. Pantanal - Verblijf in de lodge

U verblijft in de lodge op basis van volpension, met dagelijkse excursies inbegrepen. Indien u een voorkeur heeft voor bepaalde excursies, dan kunt u dit doorgeven aan de lodge en dan houden ze daar rekening mee.

8. Pousada do Rio Mutum - Foz do Iguaçu

Na het ontbijt is de transfer naar Cuiabá, waarna u wordt afgezet op de luchthaven van Cuiabá. Aansluitend is de binnenlandse vlucht naar Foz do Iguaçu. Na aankomst wordt u verwelkomd en naar het hotel gebracht. De rest van de dag kunt u naar eigen inzicht besteden.

- Keuze uit toeristenklasse of superieure klasse accommodatie tijdens uw verblijf in Foz do Iguaçu

9. Foz do Iguaçu - Excursie Braziliaanse zijde watervallen (prive) (IGUEX1)

Vandaag staat een 3 uur durende privé-excursie naar de Braziliaanse zijde van de watervallen op het programma. U wordt hiervoor opgehaald en weer afgezet bij het hotel.

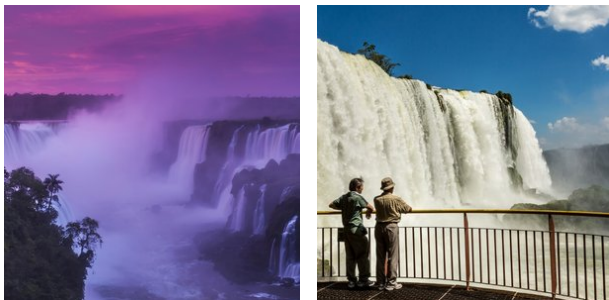

10. Foz do Iguaçu - Excursie Argentijnse zijde watervallen (prive) (IGUEX3)

Vandaag staat een halve dag privé-excursie naar de Argentijnse zijde van de watervallen op het programma. U wordt hiervoor opgehaald en weer afgezet bij het hotel. Tijdens het bezoek aan de Argentijnse zijde van de watervallen is het mogelijk om een fantastische jungle- en watervallen bootexcursie bij te boeken, de Gran Aventura Boat tour.

11. Foz do Iguaçu - Vrije dag

Deze dag kunt u naar eigen inzicht besteden en genieten van Foz do Iguaçu.

U kunt ervoor kiezen om de beroemde watervallen van dichtbij te ervaren door een bezoek te brengen aan het Iguaçu Nationaal Park. Hier kunt u de indrukwekkende kracht en schoonheid van meer dan 200 watervallen bewonderen die over een breedte van bijna drie kilometer stromen. Er zijn verschillende paden die u kunt volgen voor spectaculaire uitzichten op de watervallen, zoals de wandeling naar het Duivelskeel uitkijkpunt, het grootste en meest majestueuze deel van het watervalcomplex.

Naast de watervallen biedt Foz do Iguacu ook andere attracties zoals de Parque das Aves, waar u door prachtige volièeres kunt wandelen die thuis zijn aan honderden verschillende vogelsoorten uit de regio, inclusief de kleurrijke toekan. U kunt ook een bezoek brengen aan het Itaipu Dam, een van de grootste waterkrachtcentrales ter wereld, waar rondleidingen beschikbaar zijn om meer te leren over zijn indrukwekkende techniek en belangrijke rol in de energievoorziening.

Voor wie op zoek is naar ontspanning, zijn er diverse mogelijkheden om te genieten van de lokale gastronomie in een van de vele restaurants of zelfs een thermaal bad te nemen in de nabijgelegen thermale baden.

12. Foz do Iguacu - Luchthaven, einde arrangement

U wordt opgehaald bij het hotel en met een privé transfer naar de luchthaven gebracht. Einde arrangement. Afhankelijk van uw reisplannen kunt u doorreizen naar een andere bestemming in Brazilië of een terug reizen naar Nederland. Bespreek met ons de opties.

Bestemmingen

1. Pantanal-Noord

Cuiabá, gelegen in het hart van Brazilië, vormt de toegangspoort tot het noordelijke gedeelte van de Pantanal, dat bekend staat als de ultieme plek om jaguars te spotten.

Dit immense laagland, dat tijdens het regenseizoen (december - maart) grotendeels overstroomt, is het grootste moerasgebied ter wereld. Met een indrukwekkende oppervlakte van ongeveer 150.000 vierkante kilometer is de Pantanal meer dan vier keer zo groot als Nederland. Dit unieke gebied biedt weelderige vegetatie, ontelbare riviertjes en meren, en staat bekend om zijn uitzonderlijke fauna. Hier kunt u de zeldzame en elegante jaguar, wilde papegaaien, miereneters, wilde zwijnen, capibara's, zwarte kaaimannen en meer dan 600 verschillende vogelsoorten, waaronder de imposante jabiru, bewonderen. Een safari door deze bijzondere wildernis is een unieke ervaring en biedt volop mogelijkheden om zeldzame vogels en dieren te spotten en te fotograferen.

Een bezoek aan de Pantanal is zonder twijfel een hoogtepunt van elke reis. Er zijn diverse lodges in verschillende comfortklassen beschikbaar, vaak op basis van volpension en inclusief dagelijkse excursies. Geniet van de authentieke gastvrijheid, comfortabele accommodaties en deskundige lokale gidsen die u zullen begeleiden op uw avontuurlijke ontdekkingsstocht door dit adembenemende natuurgebied.

Beste reistijd voor de Pantanal:

Het Pantanal landschap varieert per seizoen, maar blijft steeds prachtig. De jaarlijkse neerslag bedraagt gemiddeld 1500mm, voornamelijk tussen november en maart.

NAT-seizoen (januari-maart): De zomerregens revitaliseren de flora en fauna, met prachtige waterlandschappen en een rijke dierenwereld.

TUSSEN-seizoen (april-juni): Na de regens vormen zich lagoons die een rijke voedselbron vormen voor watervogels. Het weer is milder en dieren worden actiever.

DROOG-seizoen (juli-oktober): Het ideale moment voor dierenobservatie, met velden die drogen en dieren die zich verzamelen rond waterbronnen.

REGEN-seizoen (november-december): Er valt veel regen, maar niet genoeg voor overstromingen. Dit seizoen is perfect voor vogelobservatie.

Combinatie met andere natuurgebieden

De Noordelijke Pantanal kan perfect gecombineerd worden met een bezoek aan de adembenemende bestemmingen Chapada dos Guimarães en Nobres, want deze bestemmingen liggen op rijafstand van Cuiaba (2 uurtjes naar Chapada dos Guimarães).

Chapada dos Guimarães, een indrukwekkend nationaal park met majestueuze kliffen en watervallen, ligt op korte afstand van Cuiabá. Hier kunt u genieten van uitdagende wandelingen, panoramische uitzichten en unieke geologische formaties. Het is een paradijs voor avonturiers en natuurliefhebbers.

Nobres, gelegen in de buurt van Chapada dos Guimarães, is een verborgen juweeltje met kristalheldere rivieren en natuurlijke zwemgaten. Snorkel tussen kleurrijke vissen, ontdek ondergrondse grotten en bewonder de overvloedige biodiversiteit van dit ecologische paradijs.

Door een bezoek aan de Noordelijke Pantanal te combineren met Chapada dos Guimarães en Nobres, kunt u een unieke reiservaring beleven. Van het spotten van jaguars en het ervaren van het weelderige moerasgebied tot het verkennen van prachtige kliffen en het genieten van verfrissende wateractiviteiten, deze combinatie van bestemmingen biedt een gevarieerd en onvergetelijk avontuur.

Brazilië Reis Specialist kan u helpen bij het plannen van een op maat gemaakte reisroute, zodat u het beste uit uw bezoek aan de Noordelijke Pantanal, Chapada dos Guimarães en Nobres kunt halen. Laat ons uw reiswensen kennen en wij zorgen ervoor dat uw reis een onvergetelijke ervaring wordt.

Voor het zuidelijke gedeelte van de Pantanal kunt u beter uitwijken naar Campo Grande, waar u de Pantanal tevens met Bonito kunt combineren, waar je kan riviersnorkelen en genieten van prachtige natuur. Tussen Cuiaba en Campo Grande zijn nachtbussen beschikbaar of u kunt een binnenlandse vlucht nemen.

[Ontdek hier onze arrangementen voor de Zuidelijke Pantanal.](#)

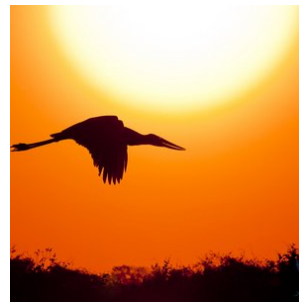

2. Foz do Iguaçu

Foz do Iguaçu, een van de meest adembenemende natuurwonderen van Brazilië, betovert reizigers met haar majestueuze watergordijn. Een oogverblindende cluster van maar liefst 275 watervallen strekt zich uit over een breedte van 2,7 kilometer, een natuurlijk meesterwerk dat de immense kracht en schoonheid van de natuur perfect belichaamt.

Centraal in dit waterige spektakel ligt de 'Devil's Throat', waar een intense symfonie van 14 watervallen samensmelt in een brullend crescendo van water en damp. Bezoekers kunnen op verschillende manieren dit schouwspel ervaren. Je kunt het pad van de loopbruggen volgen, die je bijna tot aan de waterige voet van de watervallen leiden, of deelnemen aan een opwindende boottocht. Voor de adrenalinezoekers biedt een helicoptervlucht de meest sensationele ervaring, waarbij je een panoramisch uitzicht op dit waterwonderland krijgt.

De omgeving van Foz do Iguaçu biedt ook een unieke geografische attractie, het drielandpunt, waar de grenzen van Argentinië, Paraguay en Brazilië samenkomen. De aangrenzende nationale parken, opgezet om het kostbare ecosysteem te beschermen, bieden de mogelijkheid om het rijke, levendige regenwoud te verkennen. Hier leven meer dan 400 vogelsoorten, talloze zoogdieren, reptielen en een ontzagwekkende diversiteit van meer dan 2000 plantensoorten.

Als het gaat om accommodaties, biedt Foz do Iguaçu een scala aan opties die passen bij verschillende reisbehoeften. Degenen die zich willen onderdompelen in een luxueuze omgeving dicht bij de watervallen kunnen kiezen voor Hotel das Cataratas.

Het stadje Foz do Iguaçu zelf is ook niet te missen, met een overvloed aan hotels voor alle soorten comfort. Het hele jaar door zijn de watervallen toegankelijk voor bezoekers, maar de ideale periode om de waterkunstwerken in hun volle glorie te ervaren is tijdens de Braziliaanse zomer (onze winter in Nederland), wanneer de watervallen op hun krachtigst zijn door het enorme watervolume en er minimale regenval is.

Restaurant tips Foz do Iguaçu:

1. Churrascaria do Gaúcho: Dit is een populaire keuze voor liefhebbers van de Braziliaanse churrascaria - een traditionele barbecue-stijl met een verscheidenheid aan heerlijke, sappige vleeswaren. Het vlees wordt aan enorme spiesen gegrild en vervolgens aan tafel gesneden.
2. Restaurante Barracão: Dit lokale restaurant biedt een buffet met een uitgebreid aanbod aan Braziliaanse gerechten. Naast het vlees en de vis, vind je er ook een rijke selectie aan salades, groenten en typische Braziliaanse bijgerechten zoals feijoada (zwarte bonensoep met varkensvlees).
3. Itaipu Restaurant: Gelegen naast het fameuze Itaipu Dam, dit restaurant biedt een fantastisch uitzicht gecombineerd met een verscheidenheid aan zowel lokale als internationale gerechten. Het is de perfecte plek om te ontspannen na een rondleiding door de dam.
4. La Mafia Trattoria: Voor een verandering van tempo en smaak, biedt La Mafia Trattoria een selectie van heerlijke Italiaanse gerechten. De sfeer doet denken aan de jaren '20, met foto's van beroemde maffiosi aan de muren, wat een unieke ervaring biedt aan de bezoekers.
5. Capitão Bar: Als je zin hebt in een informele maaltijd met een geweldig uitzicht op de Paraná-rivier, dan is Capitão Bar de plek om te zijn. Hier kun je genieten van verse vis, zeevruchten en koude drankjes terwijl je ontspant op het terras. Het is een perfecte plek om de dag af te sluiten na een bezoek aan de watervallen.

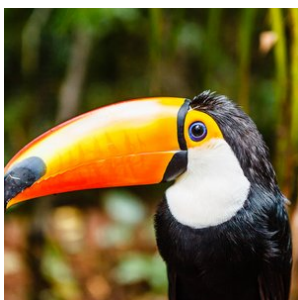
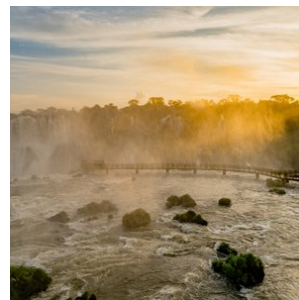
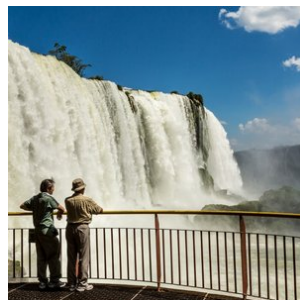
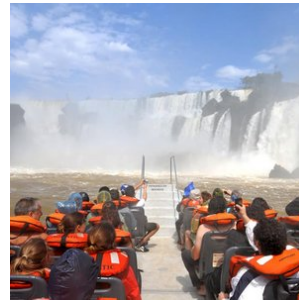
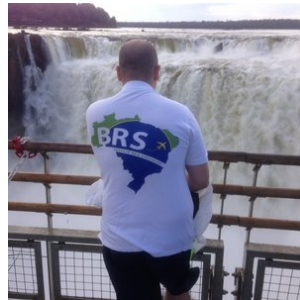
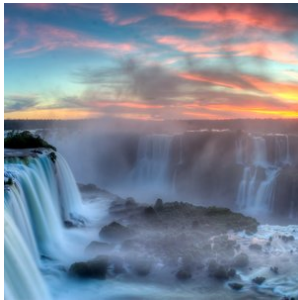

Hotels

Toeristenklasse Hotels

1. Cuiabá - Paiaguas Palace Hotel

Dit is één van de beste hotels van Cuiabá en is een superieure klasse accommodatie met tal van faciliteiten, zoals zwembad, gym, barbeque faciliteiten en een restaurant. De kamers bieden moderne faciliteiten zoals airco, kabel-tv, een kluisje en uiteraard een eigen badkamer. Het decor is klassiek. Dit is een goede accommodatie voor als u een nachtje in Cuiabá verblijft op de heen of terugweg van de Noord-Pantanal.

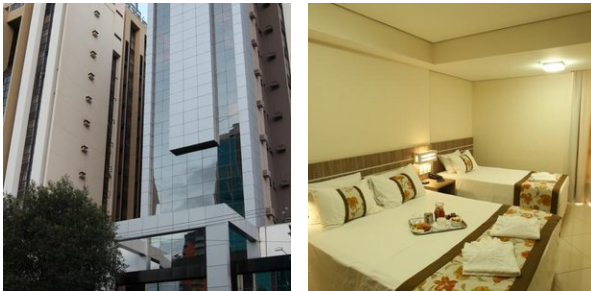

2. Foz do Iguaçu - Hotel San Martin Resort & Spa

Het 4-sterrenhotel San Martin Resort & Spa ligt op 400 meter van de ingang van het nationaal park Iguaçu. U kunt hier genieten van recreatievoorzieningen en de natuur in de buurt van de watervallen van Iguaçu. Tegen een toeslag kunt u gebruikmaken van een spa met een sauna, een hot tub, een massageservice en een ontspanningsruimte. San Martin Hotel & Resort biedt tevens een groot zwembad dat omgeven wordt door tuinen, ecologische wandelpaden in de omliggende, inheemse bossen en verschillende sportfaciliteiten voor onder andere volleybal, voetbal en tennis. De accommodatie serveert van 06:30 tot 10:30 uur ontbijt. U kunt in Restaurant Tarobá tot laat in de avond terecht voor internationale specialiteiten. In de gezellige Lapacho Video Bar kunt u van 11:00 uur tot middernacht genieten van muziek.



Superieure klasse hotels

1. Pantanal - Pousada do Rio Mutum

Pousada do Rio Mutum ligt midden in de Pantanal aan de Transpantaneira, een onverharde weg die door dit ongerepte natuurgebied gaat. Deze accommodatie is naar onze mening de beste lodge van de Noordelijke Pantanal, wat betreft prijs-kwaliteit verhouding. Het is een prachtig eco-resort die ideaal is voor natuurliefhebbers en ook voor diegenen die van sportvissen houden is het een fantastische lodge.

In de omgeving kan je honderden soorten dieren, vogels zien en het water is rijk aan exotische vissen. Je kan er vissen van maart tot oktober. De lodge wordt omgeven door diverse routes en de gasten kunnen deelnemen aan diverse dagelijkse activiteiten zoals wandelen, vogels spotten tijdens de zonsopgang, paardrijden en nacht excursies op zoek naar dieren die 's nachts actief zijn. Andere activiteiten zijn kanotochten, een bezoek aan de lokale inheemse gemeenschap of een foto safari op de rivier 'Mutum'.

Tot de faciliteiten behoren een zwembad, tv-kamer, een hangmat gebied tussen de mangobomen, een wasserette, een souvenirwinkeltje, een supermarkt en bootdiensten.

Gasten kunnen heerlijk ontspannen met een drankje aan de zwembad bar of in het restaurant genieten van verrukkelijke regionale Pantanal gerechten. Er zijn 22 kamers, allemaal comfortabel en smaakvol ingericht met de beschikking over airconditioning, plafondventilator, minibar, eigen badkamer en veranda met hangmat.

Het verblijf is op basis van volpension en met dagelijkse excursies inbegrepen. De retourtransfers Cuiaba - Pousada do Rio Mutum zijn inbegrepen.

Grootte en structuur van de lodge:

Pousada do Rio Mutum is een van de meest comfortabele lodges in het noorden van de Pantanal. De 22 chalets liggen verspreid over 7 hectare privé gebied in de Pantanal langs de Mutum rivier. De ruime chalets zijn smaakvol ingericht en volledig uitgerust met kingsize boxspring bedden, plafondventilatoren en airconditioning. Reuzenmiereners, pekari's en curassows hebben een bijzondere voorkeur voor de grasvelden rond de chalets en men hoeft niet veel verder te gaan dan zijn eigen veranda en hangmat om ze te zien. De lodge heeft ook een rehabilitatieprogramma voor wilde dieren, dat hartverwarmende ontmoetingen garandeert met verschillende diersoorten die wachten op hun terugkeer in de natuur.

Buffetmaaltijden (met een uitstekende grill) worden geserveerd in het ronde restaurant van de lodge, maar er worden ook snacks geserveerd bij het verhoogde zwembad, een ware oase met een prachtig uitzicht over het omringende landschap. Vanaf hier leidt een pad naar de aanlegsteiger, het startpunt voor excursies op de rivier.

Unieke kenmerken:

Pousada do Rio Mutum is een van de meest luxueuze lodges in het noorden van de Pantanal en onderscheidt zich absoluut in comfort. De kwaliteit van de excursies en gidsen in Pousada do Rio Mutum getuigen van de reputatie van de lodge als zijnde gericht op 'serieuze ecotoeristen'. Mutum is ook een van de weinige lodges in de Pantanal die een bezoek aan een lokale gemeenschap in het excursieprogramma heeft opgenomen, waardoor wildlife-ervaringen worden gecombineerd met een culturele onderdompeling.

De rivieren en meren rond Pousada do Rio Mutum hebben het hele jaar door water, in tegenstelling tot veel andere gebieden in de Pantanal die tijdens het droge seizoen volledig opdrogen. Hierdoor kunnen gasten de Pantanal wetlands het hele jaar door in volle glorie ervaren, wat vooral interessant kan zijn voor vogelliefhebbers - aangezien het voorkomen van veel vogelsoorten tijdens het droge seizoen samenvalt met de beschikbaarheid van water.

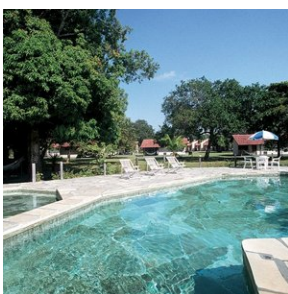

Excursies

Excursies inbegrepen

1. Foz do Iguaçu - Excursie Braziliaanse zijde watervallen (prive) (IGUEX1)

In de ochtend wordt u opgehaald bij het hotel en gaat u op privé-excursie naar de Braziliaanse zijde van de watervallen (duur 3 uur).

De excursie begint in het bezoekerscentrum van het Iguaçu nationale park met een autorit door de subtropische vegetatie van de het nationale park tot aan de watervallen. Nabij de watervallen gaat u te voet verder naar de canyons waar u kunt genieten van prachtige panoramische uitzichten over de watervallen en 'Devil's Throat' aan de Argentijnse zijde van de watervallen.

In een glazen lift langs een klif kunt u vervolgens omhoog gaan voor een prachtig bovenaanzicht van de watervallen. Hier zijn ook wat horecagelegenheden om onder het genot van een drankje en een hapje het spektakel te bewonderen. Na afloop wordt u weer afgezet bij het hotel. (entree nationale park niet inbegrepen, ca. usd 30)

De rest van de dag kunt u naar eigen inzicht besteden.

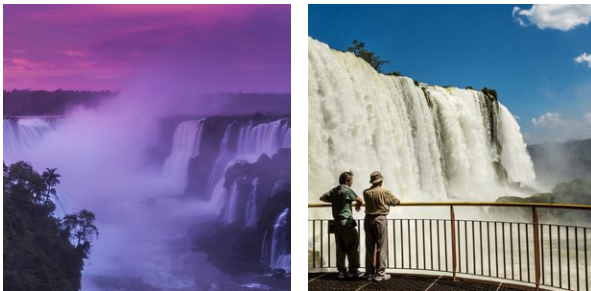

2. Foz do Iguaçu - Excursie Argentijnse zijde watervallen (privé) (IGUEX3)

In de ochtend wordt u opgehaald bij het hotel voor de privé-excursie naar de Argentijnse zijde van de watervallen (duur ca. 4 uur).

De tocht gaat over de 'Tancredo Neves' brug, waarna u Argentinië binnenkomt. Hier worden prachtige uitzichten geboden op de Iguaçu canyon. In tegenstelling tot de Braziliaanse zijde, zijn aan deze kant diverse voetpaden te betreden die panoramische uitzichten bieden over de watervallen en het aangrenzende subtropische regenwoud. Het hoogtepunt van de excursie vormt het uitzicht vanaf het platform dat zich bovenop de rand van 'Devil's Throat' bevindt. Het enorme volume water dat hier de afgrond in stort zorgt ervoor dat de lucht letterlijk gaat trillen en er een spectaculaire mist wolk ontstaat. Ook aan de Argentijnse zijde zijn diverse horeca gelegenheden om onder het genot van een drankje en een hapje te genieten van de watervallen. (entree nationale park niet inbegrepen, ca. usd 30).

Tijdens het bezoek aan de Argentijnse zijde van de watervallen is het mogelijk om een fantastische jungle- en watervallen bootexcursie bij te boeken, de Gran Aventura Boat tour.

Na afloop wordt u weer afgezet bij het hotel.



Optionele excursies

1. Foz do Iguacu - Gran Aventura boot Argentijnse zijde watervallen

GRAN AVENTURA BOAT TOUR - EXCURSIE - ARGENTIJNSE ZIJDE WATERVALLEN

Dit unieke avontuur combineert twee fantastische elementen van Iguassu National Park in de vorm van een jungle- en watervallen met de boot excursie. U komt binnen in de jungle op een speciale truck met een panoramisch uitzicht over het regenwoud. De ervaren gids vertelt u van alles over de spectaculaire omgeving. De acht kilometer lange truck rit brengt u naar Puerto Macuco, waar u 100 meter afdaalt naar een ponton op de rivier voor het tweede deel van de reis .

Hier gaat u aan boord van een motorboot voor de zes kilometer lange boottocht - waarvan twee kilometer een stroomversnellingen -door de canyon van de rivier Iguassu naar de watervallen. Na het genieten van het uitzicht vanaf de rustige kant van San Martin Island , komt u bij de Tres Mosqueteros waterval , waar zowel de Braziliaanse en Argentijnse zijde en de beroemde Devil's Throat wordt aanschouwd.

De boot gaat verder langs de oever van het eiland naar het meest spannende deel van de excursie waar je tot in de San Martin waterval komt - de grootste waterval. Dit is een prachtige en onvergetelijke ervaring.

Let op; de vermelde prijs van deze excursie geldt in combinatie met de halve dagexcursie naar de Argentijnse zijde van watervallen, aangezien deze wordt aangeboden terwijl u de Argentijnse zijde van de watervallen bezoekt.

