



## Reisinspiratie - Amazone en Pantanal Rondreis, beste reistijd juni tm oktober PDF

Voorbeeld arrangement voor een avontuurlijke verkenning van Brazilië in augustus en september 2024. Uw reis start in Manaus.. Daarna duikt u diep in het amazonewoud voor een cruise. Vervolgens reist u naar het hart van de Pantanal, 's werelds grootste tropische moerasland, voor een verblijf in de Araras Lodge. Hier ervaart u de ongerepte natuur en spot u het rijke dierenleven. De reis zet zich voort naar Porto Jofre, waar u op zoek gaat naar jaguars tijdens spannende dagexcursies. U eindigt de reis met een ontspannen verblijf in het Southwild lodge, compleet met diverse excursies om in volle teugen van de natuur te genieten, alvorens terug te keren via Cuiabá en São Paulo. Deze reis biedt een diepe duik in de natuurlijke schoonheid en de wilde dieren van Brazilië.

Uiteraard zijn wijzigingen nog mogelijk in het offertetraject. Het is immers een reis op maat. **Neem contact met ons op voor een voorstel op de door u gewenste data.**

- Om het landarrangement te boeken, ontvangen wij graag de volgende gegevens:
  - Namen zoals vermeld in het paspoort
  - Geboortedata
  - Paspoortnummers
  - Adres voor vermelding op de factuur
  - Mobiel nummer waarop het reisgezelschap tijdens de reis bereikbaar is
  - Contactgegevens van kennis of familie die niet meegaat tijdens de reis

- Deze gegevens kunt u via het aanvraag tabblad van het reisvoorstel versturen. Uw gegevens worden via een beveiligde HTTPS verbinding naar ons verstuurd.

Uitkijkend naar uw reactie.

Hartelijke groet namens het Brazilië Reis Specialist team,

Gustavo Lucena Lage  
Reisadviseur

Reiscode: 6773

vanaf **7.489,00 €** p.p.

18 dagen

- ✓ **ZWEMMEN MET BETOVERENDE ROZE RIVIERDOLFIJNEN**
- ✓ **DUIK DIEP IN DE AMAZONE MET EEN RIVIER-CRUISE**
- ✓ **SPANNENDE JAGUARSAFARI'S IN HET WILD**
- ✓ **ERVAAR DE SERENE ZONSOPGANGEN OVER MOERASLANDEN**
- ✓ **WANDEL DOOR WEELDERIGE, GROENE REGENWOUDEN**
- ✓ **SLUIT AF MET ONTSPANNING IN EEN PARADIJSSELIJKE OMGEVING**

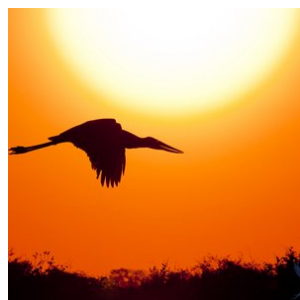
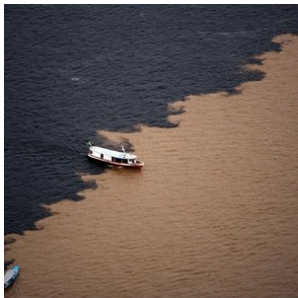

## opmerkingen

---

- **Dag 01: 30 augustus 2024 (Begin landarrangement)**
- **Dag 18: 17 september 2024 (Einde landarrangement)**

### Reissom landarrangement:

- **€ 7.489,- per persoon, op basis van deelname van 2 persone**

### Reissom vluchtarrangement:

- **€ 1.836,- per persoon, inclusief 1x ruimbagage (max 23kg) per persoon (Dagprijs 6 februari 2024) zie tabblad vluchtschema**

Wij adviseren de vluchten te boeken die in het tabblad vluchtschema van de offerte staan vermeld. Deze passen bij dit landarrangement. De vluchten kunt u zelf boeken of wij boeken het voor jullie. De vermelde prijs zijn dagprijzen en kunnen fluctueren. De vluchten dienen 100% aanbetaald te worden en worden separaat gefactureerd. Op het moment dat we de tickets daadwerkelijk uitgeven, is de prijs gegarandeerd. Hiervoor hebben wij alle gegevens nodig van de passagiers, zie info 'Boek uw reis'.

Voorwaarden voor annuleren, wijzigen en 'no show' van vluchten: aan ieder vliegticket zijn voorwaarden ten aanzien van wijzigen en annuleren verbonden. In de meeste gevallen betaalt u een vergoeding of toeslag hiervoor of is wijzigen van vluchtdatum, -tijd of -route niet mogelijk. U kunt een annuleringsverzekering afsluiten, zodat u gedekt bent, mocht er onverhoopt iets gebeuren waardoor de vluchten geannuleerd dienen te worden. Wanneer de airline zelf de vlucht annuleert of wijzigt en u accepteert deze wijziging niet, dan heeft u uiteraard recht op een full refund.

### Inbegrepen:

- **Alle vermelde hotels en maaltijden, zie tabblad hotels**  
Bij alle hotels is het ontbijt inbegrepen, tenzij anders vermeld.
- **Vervoer;**  
Transfers kunnen op privé basis of in gezelschap van andere toeristen worden aangeboden. Bij de beschrijving wordt per transfer aangegeven of deze op privé basis is of in gezelschap van andere toeristen.
- **Excursies;**  
Excursies die vermeld zijn in het excursie tabblad of de dag tot dag beschrijving.
- **Reisbegeleiding;**  
Gedurende de reis bieden wij per bestemming in Brazilië lokale vertegenwoordiging ter plaatse bij wie u terecht kunt voor tips, reisondersteuning en optionele excursies. Zo geniet u van de vrijheid van het individuele reizen, maar wel altijd met ondersteuning ter plaatse.
- Op deze reis zijn de algemene voorwaarden van BRS van toepassing. <https://www.braziliereisspecialist.nl/footer-navigation/algemene-voorwaarden.html>
- **Zekerheden;**  
Brazilië Reis Specialist is lid van VZR Garant, VvKR, DRV en het Calamiteitenfonds. Hierdoor bent u ervan verzekerd dat BRS voldoet aan de strengste normen die aan een Nederlandse reisorganisatie gesteld kunnen worden. VZR Garant beschermt vooruitbetaalde reisgelden van reizigers die bij een VZR Garant-deelnemer een pakketreis boeken. Alle reis- en verblijfsovereenkomsten zijn financieel gedekt door VZR-Garant conform de garantieregeling <https://vzr-garant.nl/reizigers>

- **Reisadvies Brazilië:**

Zorg ervoor dat je een reisverzekering afsluit die dekking biedt in geval van code oranje, corona, repatriëring en verlengd verblijf.

Het meest recente reisadvies voor reizen naar Brazilië kunt u vinden op de website van het Ministerie van Buitenlandse Zaken. <https://www.nederlandwereldwijd.nl/landen/brazilie/reizen/reisadvies>

**Niet inbegrepen:**

- **Bijdrage calamiteitenfonds** á € 2,50 per boeking
- **Boekingskosten** á € 15,- per persoon
- **Bijdrage VZR Garant** a € 7,50 per persoon
- **Alle vluchten. Deze kunt u zelf boeken of via BRS**

## Reisdetails

---

### 1. Manaus - Aankomst

Na aankomst op de luchthaven wordt u verwelkomd en met een prive transfer naar het hotel gebracht. De rest van de dag is vrij te besteden.

- Zie tabblad hotels voor de hotelselectie tijdens het verblijf in Manaus

### 2. Manaus - Vrije dag

Vandaag kunt u naar eigen inzicht besteden en Manaus verkennen.

### 3. Amazone - Pink Dolphin expeditie (Start cruise)

**Engelse beschrijving:**

1ST DAY | MEETING OF THE WATERS, JANAUARY ECOLOGICAL PARK

09:00 AM The program Starts with a cruise down river by boat, visiting the meeting of the waters from the grand Rio Negro and Rio Solimões Rivers (meeting of the waters) followed by a short visit to a floating Village, home to 30 families, (it is a very interesting place, the guest will receive a brief view of how people live in a floating house) and then we will go to Janauarilandia Park, to take a catwalk to see the giant water lilies. (12:30pm Lunch on the Board). Afterwards the group will make a canoe trip into the Igapé (flooded forest). Departure by boat from Januarilandia to Jacareubal - Dinner on Board - overnight in Cabins

### 4. Amazone - Pink Dolphin expeditie (dag 2)

06:00 AM Departure to Arara River. Breakfast on board.

08:00 AM Jungle trekking with a local guide from the Arara Community, During the Trek the group will get information about the flora and fauna of the region, including medicinal plants.

After trekking, lunch on Board and time for swimming in the river. Afternoon Piranha Fishing, and Sunset tour.  
06:30 PM Dinner on the River Beach. Overnight in Cabins.

### **5. Amazone - Pink Dolphin expeditie (dag 3)**

Breakfast and Departure to Cuieiras River (arrive around 05:00 PM). Dinner and overnight in the jungle (camp out from boat in jungle camp, this is optional. You can also choose to sleep aboard).

### **6. Amazone - Pink Dolphin expeditie (dag 4)**

The forth day of your adventure begins with an early morning jungle trek where you will have the opportunity to observe and listen to Amazon fauna as it awakes with the sun. Lunch on board. In the afternoon the group will have paddling expeditions in a dugout canoe, where everyone will try to paddle in Cuieiras River. With this kind of canoe you will have more of a chance to see the birds and other animals due to the quieter, more tranquil method of transportation.

Dinner and afterwards a canoe trip to see the nocturnal life of the rainforest (90% of all animal species within the rainforest are active during the night).

### **7. Amazone - Pink Dolphin expeditie (dag 5)**

Breakfast and departure to the city of Novo Airão. The group will visit the town (church and schools) and after they will have a chance to contemplate the dolphins while they are in their natural habitat. This area is where small groups of biologist some people from the community study the dolphin's habits. It is interesting to observe the relation between dolphins, nature and the people that live around these areas. Sometimes it is possible to observe a person authorized by IBAMA having some time with dolphins, swimming and giving them some food (fish).

Dinner on board, after a walk tour of town to experience the nightlife of Novo Airão. Overnight on board in cabins.

### **8. Amazone - Pink Dolphin expeditie (einde cruise)**

Early departure to Manaus following the same itinerary and looking for activities and interests the group may have along the way. Our goal is to be back by the end of the afternoon to transfer you to a hotel of your choice.

### **9. Manaus - Cuiaba**

Vandaag eindigt het Manaus arrangement. U wordt opgehaald bij het hotel en met een privé transfer naar de luchthaven gebracht, met aansluitend de binnenlandse vlucht naar Cuiaba, overstap onderweg. Na aankomst op de luchthaven wordt u verwelkomd en met een prive transfer naar het hotel gebracht. De rest van de dag is vrij te besteden.

- Keuze uit toeristenklasse of superieure klasse accommodatie tijdens uw verblijf in Cuiaba.

### **10. Cuiabá - Pantanal - Araras Eco Lodge (Start Pantanal arrangement)**

U wordt opgehaald in Cuiabá en met een transfer naar de Araras Eco Lodge gebracht, midden in de Pantanal gelegen. Tijdens de rit is het al mogelijk om de bijzondere flora en fauna te zien. Na aankomst kunt u even inchecken en in de namiddag staat er al een zonsondergang excursie op het programma om de omgeving te verkennen en dieren in het wild te zien.

Na het diner staat er een avondexcursie op het programma. Ga met heldere zoeklampen op zoek naar wildlife dat 's nachts actief is, zoals de reuzenmiereneeter.

Het verblijf in de Araras Eco Lodge is op basis van volpension en met dagelijkse excursies inbegrepen.

## **11. Pantanal - Araras Eco Lodge (Dag 2, Pantanal arrangement)**

Op de tweede dag van uw verblijf in de Araras Eco lodge, gelegen aan de Transpantaneira in de Pantanal, begint u de dag met een heerlijk ontbijt. Daarna gaat u op een fotografische safari en maakt u een tocht met een roeiboot. Tijdens de droogteperiode kunt u genieten van een lunch naast de rivier en anders in de pousada. In de namiddag staat er een wandeling op het programma die leidt naar de beroemde Bugio-toren van 25 meter hoog. Na het avondeten gaat u op pad voor nog een nachtelijke wildlife speurtocht, bekend als "focagem noturna".

## **12. Lodge Transpantaneira - Jaguar Suites en Flotel**

Vandaag eindigt uw arrangement aan de Transpantaneiro en gaat u door naar Jaguar Suites en Jaguar Flotel. Flotel & Jaguar Suites zijn strategisch gelegen in het centrale deel van Jaguarland, 16-18 km per rivier van de meeste lodges in Jaguarland, dus prachtig mooi afgelegen midden in het Jaguar gebied. De transfer vertrekt in de ochtend zodat u rond de lunch arriveert en in de middag nog een 4u durende Jaguar boot excursie kunt beleven.

- Zie tabblad hotels voor de kamer selectie tijdens uw verblijf in Flotel of Jaguar Suites

## **13. Dag bij SouthWild Flotel & Jaguar Suites - Piquiri rivier 18 km van Porto Jofre**

### **Activiteiten bij SouthWild Flotel & Jaguar Suites**

De normale activiteiten bij SouthWild Flotel & Jaguar Suites bestaan uit twee boottochten van elk 4-5 uur per dag, één in de ochtend en één in de namiddag tot het schemer wordt. Een groot ontbijtbuffet met verschillende opties van vers fruit evenals eieren en brood en natuurlijk Braziliaanse koffie, begint de dag, en vervolgens houden een groot lunchbuffet en groot dinerbuffet je goed gevoed tijdens je verblijf.

## **14. Dag bij SouthWild Flotel & Jaguar Suites - Piquiri rivier 18 km van Porto Jofre**

### **Activiteiten bij SouthWild Flotel & Jaguar Suites**

De normale activiteiten bij SouthWild Flotel & Jaguar Suites bestaan uit twee boottochten van elk 4-5 uur per dag, één in de ochtend en één in de namiddag tot het schemer wordt. Een groot ontbijtbuffet met verschillende opties van vers fruit evenals eieren en brood en natuurlijk Braziliaanse koffie, begint de dag, en vervolgens houden een groot lunchbuffet en groot dinerbuffet je goed gevoed tijdens je verblijf.

## **15. Porto Jofre - Southwild Pantanal**

Vandaag eindigt het arrangement in de jaguar regio en gaat u naar Southwild Pantanal. U verblijft ook in deze lodge op basis van volpension en gaat dagelijks op zoek naar wildlife in de omgeving. De illusieve Ocelot (katachtige) komt voor in deze omgeving van de Pantanal. Het verblijf is op basis van volpension.

## **16. Southwild Pantanal - Dag arrangement**

Vandaag staat geheel in het teken van de Pantanal.

Inbegrepen in de tarieven: Volpension accommodatie, inclusief ontbijt, lunch en diner. Toegang tot het Ocelot Observatorium. Gebruik van de wandelpaden. Toegang tot twee observatietorens; een op 16 meter van het Tuiuiuú-nest, de enige in zijn soort op de planeet, en een andere aan de oevers van de Pixaim-rivier. Een twee uur durende boottocht per dag. Voor gasten die 3 nachten verblijven, is een gratis 2 uur durende safari met de truck inbegrepen. Assistentie van het team van de herberg in het Portugees tijdens de opgegeven tijden. Een tweetalige natuurgids is niet inbegrepen. Mocht u er een nodig hebben, vraag ons dan naar de extra kosten.

## 17. Southwild Pantanal - Dag arrangement

Vandaag staat geheel in het teken van de Pantanal.

Inbegrepen in de tarieven: Volpension accommodatie, inclusief ontbijt, lunch en diner. Toegang tot het Ocelot Observatorium. Gebruik van de wandelpaden. Toegang tot twee observatietorens; een op 16 meter van het Tuiuiuú-nest, de enige in zijn soort op de planeet, en een andere aan de oevers van de Pixaim-rivier. Een twee uur durende boottocht per dag. Voor gasten die 3 nachten verblijven, is een gratis 2 uur durende safari met de truck inbegrepen. Assistentie van het team van de herberg in het Portugees tijdens de opgegeven tijden. Een tweetalige natuurgids is niet inbegrepen. Mocht u er een nodig hebben, vraag ons dan naar de extra kosten.

## 18. Noordelijke Pantanal - São Paulo Guarulhos airport hotel

U wordt opgehaald bij de lodge voor een transfer naar de luchthaven van Cuiaba, duur circa 4 uur vanaf halverwege de Transpantaneira en tussen de 5 e 6u indien u in Porto Jofre wordt opgehaald. Aansluitend is de vlucht naar São Paulo, waar u na aankomst gebruik maakt van de gratis shuttlebus naar het airport hotel.

- Zie tabblad hotels voor de accommodatie selectie tijdens uw verblijf in Guarulhos

## Bestemmingen

---

### 1. Manaus

Door de machtige Amazone, een rivier systeem dat geen gelijke kent, vloeit één vijfde van al het zoetwater van de gehele planeet. En in het hart van het Amazonegebied stromen de donkere 'Rio Negro' en de lichtere 'Rio Solimões' samen in een spectaculair schouwspel dat bekend staat als 'Encontro das Aguas', de ontmoeting van de wateren.

Hier, midden van in de jungle, is een metropool van maar liefst 2 miljoen inwoners ontstaan, het onvergelykbare Manaus. De rubber exploitatie in de laat 19e eeuw bracht de stad gouden tijden en nu is het het knooppunt van de broeiende economie van de Amazone.

Manaus is een moderne stad met alle voorzieningen die je maar kunt bedenken. Uit de glorie-dagen in de laat 19e eeuw zijn nog een aantal parels overgebleven die niet gemist mogen worden, zoals het theater 'Theatro Amazonas' gebouwd in de Italiaanse Renaissance stijl, de markt 'Mercado Alfredo Lisboa' dat door Eiffel is ontworpen naar het voorbeeld van Les Halles in Parijs, en het paleis 'Palacio Rio Negro', waar tegenwoordig de gouverneur van Manaus huist.

De hoofdstad van de staat Amazonas is vandaag de dag de toegangspoort voor het toerisme in het Amazone regenwoud. Hiervandaan kun je naar vele en diverse lodges in de jungle reizen voor meerdaagse verblijven op basis van volpension en met inbegrip van dagelijkse excursies. Er zijn lodges in diverse comfort klassen, zowel nabij Manaus als dieper het regenwoud in. Meerdaagse boottochten met typische Amazone clipper boten zijn ook goede alternatieven om het Amazone regenwoud te beleven.

### Restauranttips in Manaus

#### 1. Banzeiro

- **Keuken:** Amazone-specialiteiten.
- **Waarom?** Dit iconische restaurant is beroemd om het gebruik van lokale ingrediënten en traditionele Amazone-recepten. Probeer de **tambaqui ribs** (een lokale vis) of gerechten met cupuaçu en tucupi.
- **Adres:** Rua Libertador, 102.

## 2. Caxiri

- **Keuken:** Moderne Braziliaanse/Amazone fusion.
- **Waarom?** Gelegen naast het Theatro Amazonas, biedt dit restaurant verfijnde gerechten geïnspireerd op de Amazone-keuken. De visgerechten en desserts met regionale vruchten zijn absolute hoogtepunten.
- **Adres:** Rua 10 de Julho, 495.

## 3. Tambaqui de Banda

- **Keuken:** Regionale gerechten.
- **Waarom?** Dit informele restaurant tegenover het Theatro Amazonas serveert uitstekende visgerechten, waaronder tambaqui en pirarucu, met een ontspannen sfeer en uitzicht op het plein.
- **Adres:** Largo São Sebastião.

## 4. Churrascaria Bufalo

- **Keuken:** Braziliaanse barbecue (churrasco).
- **Waarom?** Voor vleesliefhebbers is dit een geweldige plek om te genieten van gegrild vlees in buffetstijl, met een breed scala aan opties en een uitgebreide saladebar.
- **Adres:** Av. Mário Ypiranga Monteiro, 1050.

## 5. Peixaria Ponto da Peixada

- **Keuken:** Traditionele visgerechten.
- **Waarom?** Een lokale favoriet voor eenvoudige maar heerlijke gerechten, zoals pirarucu en tucunaré, vers bereid en geserveerd in een relaxte omgeving.
- **Adres:** Av. Recife, 1070.

## 6. Casa do Bacalhau

- **Keuken:** Portugees.
- **Waarom?** Voor een andere smaakervaring biedt dit restaurant gerechten met kabeljauw (bacalhau) in traditionele Portugese stijl, gecombineerd met Braziliaanse invloeden.
- **Adres:** Rua Recife, 900.

---

## Straatvoedsel en markten

- **Mercado Municipal Adolpho Lisboa:** Deze historische markt biedt een overvloed aan lokale ingrediënten zoals exotische vruchten, maniokproducten, en kruiden. Probeer snacks zoals **tapioca met kaas** of vissoep.
- **Tacacá-kraampjes:** Tacacá is een populaire Amazone-soep gemaakt van tucupi, jambu (een licht verdovend kruid), en garnalen. Je vindt deze bij verschillende straattentjes in het centrum.



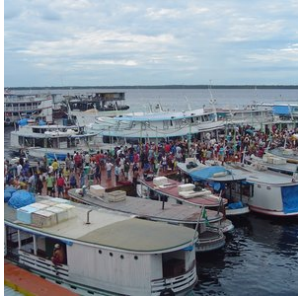

## 2. Amazone

Het Amazonegebied, met zijn weelderige tropische regenwouden en ongeëvenaarde biodiversiteit, is een van de meest indrukwekkende natuurgebieden ter wereld. Het immense regenwoud beslaat een oppervlakte zo groot dat Nederland er maar liefst 100 keer in past. Als toegangspoort tot dit groene paradijs fungeert de stad Manaus, een bruisend stadscentrum met een internationale luchthaven, ideaal voor avontuurlijke reizigers die de magie van de Amazone willen ontdekken.

### Ontdek de Amazone: Een Avontuur van Contrast en Diversiteit

Rondom Manaus bieden talloze lodges bezoekers de mogelijkheid om zich volledig onder te dompelen in de geuren, kleuren en geluiden van het oerwoud. Dit is zonder twijfel een van de hoogtepunten van een reis door Brazilië. Maak kennis met de charmante roze rivierdolfijnen, de 'boto', ontmoet de vriendelijke en gastvrije lokale gemeenschappen, en bewonder de unieke flora en fauna die nergens anders ter wereld te vinden zijn.

De Amazone is niet uniform; het gebied bestaat uit diverse biomen met elk een eigen karakter. De Varzea-jungle rondom de Rio Negro, bijvoorbeeld, wordt tijdens het regenseizoen overstroomd door rivieren en droogt in het droge seizoen deels op. Hier ontdekt u een unieke dynamiek in flora en fauna die volledig afhankelijk is van de getijden van de rivier.

In contrast daarmee staan de Amazone-hooglanden, zoals de regio rondom **Presidente Figueiredo**, die een vaste en stabiele omgeving bieden. Deze hooglanden worden gekenmerkt door reusachtige bomen die tot wel 80 meter hoog reiken, weelderige watervallen, en een ecosysteem dat niet afhankelijk is van seizoensgebonden overstromingen. Presidente Figueiredo, op slechts 107 kilometer van Manaus, staat bekend als het "**Land van Watervallen**" en biedt bezoekers spectaculaire natuurwonderen zoals de **Cachoeira de Iracema** en de **Cachoeira do Santuário**. Hier kunt u zwemmen in natuurlijke poelen, genieten van avontuurlijke wandelingen en de ongerepte schoonheid van het regenwoud verkennen.

### Een Combinatiereis voor de Volledige Amazone-ervaring

Voor een complete Amazone-ervaring is een combinatiereis tussen de hooglanden en het Varzea-gebied sterk aan te raden. Verblijf bijvoorbeeld 3 nachten in een lodge in de omgeving van Presidente Figueiredo om te genieten van de watervallen en het hooglandregenwoud, en vervolgens 3 nachten in een lodge in het Varzea-gebied om de unieke overstromingsjungle te ervaren. Deze combinatie biedt een diepgaande kennismaking met de vele gezichten van het Amazonegebied en laat zien waarom het regenwoud wereldwijd tot de meest fascinerende natuurgebieden behoort.

### Amazone Cruises: Een Luxe Alternatief

Liefhebbers van cruises kunnen de Amazone ontdekken vanaf het water. Wekelijks vertrekken er cruises vanuit Manaus, variërend van luxe schepen zoals de **Grand Amazon Cruise** tot intiemere Amazone-rivierboten. Deze cruises bieden een unieke kans om de uitgestrekte rivieren en verborgen zijtakken van de Amazone in alle comfort te verkennen.

Met zoveel diversiteit aan landschappen, activiteiten en ervaringen biedt het Amazonegebied een avontuur dat zowel onvergetelijk als onvervangbaar is. Dit is een bestemming die elke natuurliefhebber minstens één keer in zijn leven zou moeten ervaren.

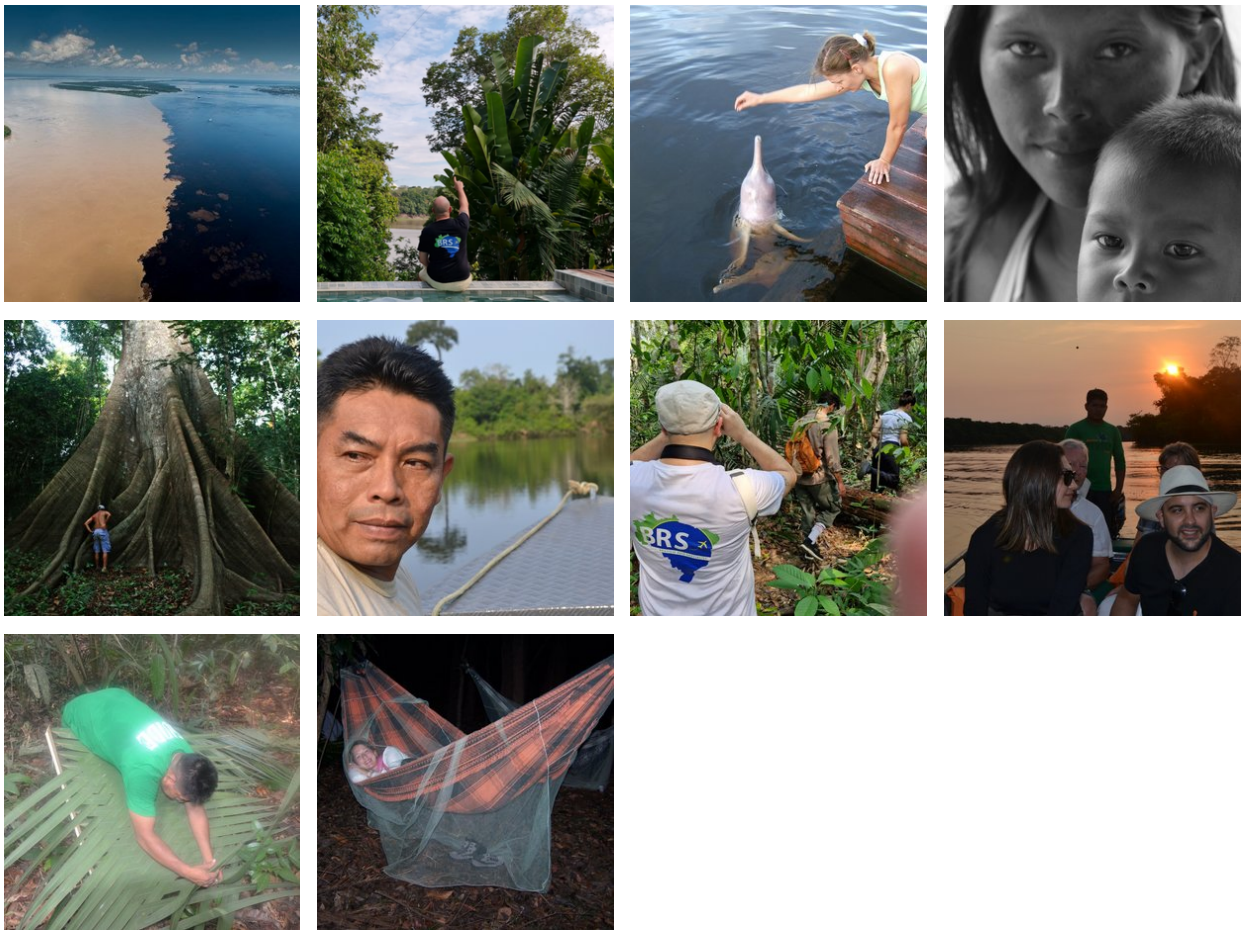

### 3. Pantanal-Noord

Cuiabá, gelegen in het hart van Brazilië, vormt de toegangspoort tot het noordelijke gedeelte van de Pantanal, dat bekend staat als de ultieme plek om jaguars te spotten.

Dit immense laagland, dat tijdens het regenseizoen (december - maart) grotendeels overstroomt, is het grootste moerasgebied ter wereld. Met een indrukwekkende oppervlakte van ongeveer 150.000 vierkante kilometer is de Pantanal meer dan vier keer zo groot als Nederland. Dit unieke gebied biedt weelderige vegetatie, ontelbare riviertjes en meren, en staat bekend om zijn uitzonderlijke fauna. Hier kunt u de zeldzame en elegante jaguar, wilde papegaaien, miereneters, wilde zwijnen, capibara's, zwarte kaaimannen en meer dan 600 verschillende vogelsoorten, waaronder de imposante jabiru, bewonderen. Een safari door deze bijzondere wildernis is een unieke ervaring en biedt volop mogelijkheden om zeldzame vogels en dieren te spotten en te fotograferen.

Een bezoek aan de Pantanal is zonder twijfel een hoogtepunt van elke reis. Er zijn diverse lodges in verschillende comfortklassen beschikbaar, vaak op basis van volpension en inclusief dagelijkse excursies. Geniet van de authentieke gastvrijheid, comfortabele accommodaties en deskundige lokale gidsen die u zullen begeleiden op uw avontuurlijke ontdekkingsstocht door dit adembenemende natuurgebied.

#### **Beste reistijd voor de Pantanal:**

Het Pantanal landschap varieert per seizoen, maar blijft steeds prachtig. De jaarlijkse neerslag bedraagt gemiddeld 1500mm, voornamelijk tussen november en maart.

**NAT-seizoen (januari-maart):** De zomerregens revitaliseren de flora en fauna, met prachtige waterlandschappen en een rijke dierenwereld.

**TUSSEN-seizoen (april-juni):** Na de regens vormen zich lagoons die een rijke voedselbron vormen voor watervogels. Het weer is milder en dieren worden actiever.

**DROOG-seizoen (juli-oktober):** Het ideale moment voor dierenobservatie, met velden die drogen en dieren die zich verzamelen rond waterbronnen.

**REGEN-seizoen (november-december):** Er valt veel regen, maar niet genoeg voor overstromingen. Dit seizoen is perfect voor vogelobservatie.

### **Combinatie met andere natuurgebieden**

De Noordelijke Pantanal kan perfect gecombineerd worden met een bezoek aan de adembenemende bestemmingen Chapada dos Guimarães en Nobres, want deze bestemmingen liggen op rijafstand van Cuiaba (2 uurtjes naar Chapada dos Guimarães).

Chapada dos Guimarães, een indrukwekkend nationaal park met majestueuze kliffen en watervallen, ligt op korte afstand van Cuiabá. Hier kunt u genieten van uitdagende wandelingen, panoramische uitzichten en unieke geologische formaties. Het is een paradijs voor avonturiers en natuurliefhebbers.

Nobres, gelegen in de buurt van Chapada dos Guimarães, is een verborgen juweeltje met kristalheldere rivieren en natuurlijke zwemgaten. Snorkel tussen kleurrijke vissen, ontdek ondergrondse grotten en bewonder de overvloedige biodiversiteit van dit ecologische paradijs.

Door een bezoek aan de Noordelijke Pantanal te combineren met Chapada dos Guimarães en Nobres, kunt u een unieke reiservaring beleven. Van het spotten van jaguars en het ervaren van het weelderige moerasgebied tot het verkennen van prachtige kliffen en het genieten van verfrissende wateractiviteiten, deze combinatie van bestemmingen biedt een gevarieerd en onvergetelijk avontuur.

Brazilië Reis Specialist kan u helpen bij het plannen van een op maat gemaakte reisroute, zodat u het beste uit uw bezoek aan de Noordelijke Pantanal, Chapada dos Guimarães en Nobres kunt halen. Laat ons uw reiswensen kennen en wij zorgen ervoor dat uw reis een onvergetelijke ervaring wordt.

Voor het zuidelijke gedeelte van de Pantanal kunt u beter uitwijken naar Campo Grande, waar u de Pantanal tevens met Bonito kunt combineren, waar je kan riviersnorkelen en genieten van prachtige natuur. Tussen Cuiaba en Campo Grande zijn nachtbusen beschikbaar of u kunt een binnenlandse vlucht nemen.

[Ontdek hier onze arrangementen voor de Zuidelijke Pantanal.](#)

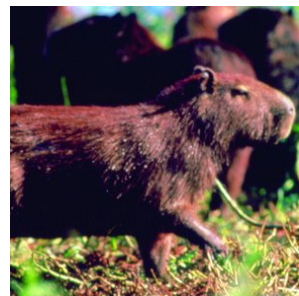
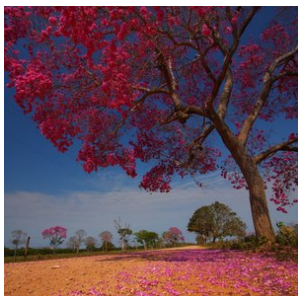
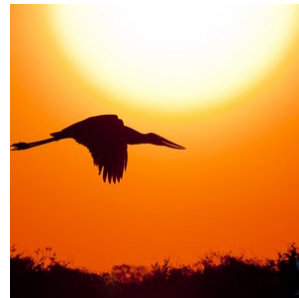
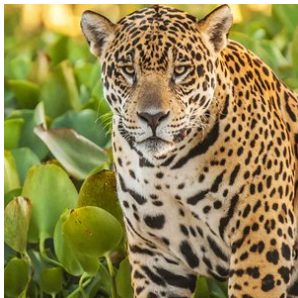

#### **4. Pantanal - Porto Jofre - Jaguar regio**

Porto Jofre, gelegen aan het einde van de Transpantaneira weg in het hart van Brazilië's Pantanal, is een ware oase voor natuurliefhebbers en avonturiers die dromen van het spotten van Jaguars in hun natuurlijke habitat. Deze afgelegen en betoverende bestemming biedt ongeëvenaarde kansen om de majestueuze Jaguars te observeren langs de oevers van de kronkelende rivieren die dit uitgestrekte moerasland doorkruisen. Porto Jofre staat bekend als één van de beste plekken ter wereld voor Jaguar-spotting, waar deze indrukwekkende roofdieren vaak gezien worden tijdens de koelere uren van de ochtend en late namiddag.

Naast het spotten van Jaguars, kunnen bezoekers van Porto Jofre genieten van een rijkdom aan andere wilde dieren, zoals kaaimannen, capibara's, reuzenotters en een verbazingwekkende diversiteit aan vogels. De unieke ligging van Porto Jofre, waar de rivier de Cuiabá samenkomt met andere waterwegen, creëert een rijk ecosysteem dat een thuis biedt aan een verbazingwekkende biodiversiteit.

Voor diegenen die de magie van de Pantanal en het spotten van Jaguars willen ervaren, biedt Porto Jofre niet alleen spectaculaire wildwaarnemingen, maar ook de kans om te ontsnappen aan de drukte van het dagelijks leven en zich onder te dompelen in de rust en schoonheid van de natuur. Met gespecialiseerde tours en ervaren gidsen is een bezoek aan Porto Jofre een onvergetelijk avontuur dat je dichterbij de natuur brengt dan ooit tevoren. Of je nu een fervente natuurfotograaf bent of simpelweg de schoonheid van de wilde dieren wilt bewonderen, Porto Jofre belooft een ongeëvenaarde ervaring in het hart van de Pantanal.

##### **Accommodatie keuze**

In Porto Jofre vind je een divers aanbod aan accommodaties, variërend van budgetvriendelijke opties tot comfortabele verblijven, elk met hun unieke charme en mogelijkheden om de rijke natuur van de Pantanal te ervaren. Voor reizigers die op zoek zijn naar een betaalbare optie zonder in te boeten aan de authenticiteit van de Pantanal-ervaring, is Berço Pantaneiro een uitstekende keuze. Deze lodge biedt eenvoudige, maar comfortabele kamers en staat bekend om zijn gastvrijheid en de mogelijkheid om de lokale cultuur en natuur van dichtbij te beleven.

Voor diegenen die iets meer comfort wensen, zijn Santa Rosa en Hotel Porto Jofre uitstekende keuzes. Santa Rosa biedt een gezellige en intieme sfeer, met goed uitgeruste kamers en toegang tot diverse activiteiten in de natuur. Hotel Porto Jofre, aan de andere kant, staat bekend om zijn ruimere accommodatie en hoogwaardige voorzieningen, waardoor gasten in alle comfort kunnen genieten van hun verblijf in deze wilde regio.

Voor de ultieme Jaguar-spotervaring bieden de Jaguar Suites en het Flotel een unieke kans om midden op de rivier te verblijven. Deze drijvende hotels zijn speciaal ontworpen voor natuurliefhebbers en fotografen die de majestueuze Jaguars willen observeren in hun natuurlijke omgeving. Met comfortabele en ruime kamers die uitkijken op de rivier, bieden de Jaguar Suites en het Flotel niet alleen een ongeëvenaarde nabijheid tot de wilde dieren, maar ook de rust en het unieke perspectief van het leven op het water. Het verblijf in deze drijvende accommodaties is een ervaring op zich, waarbij je elke ochtend en avond wordt omringd door de geluiden en het zicht op de prachtige Pantanal.

Of je nu op zoek bent naar een budgetvriendelijke optie of de voorkeur geeft aan het comfort van een luxe lodge, in Porto Jofre vind je de perfecte uitvalsbasis om de wonderen van de Pantanal te verkennen en de kans om de koning van de Pantanal, de Jaguar, van dichtbij te ontmoeten.

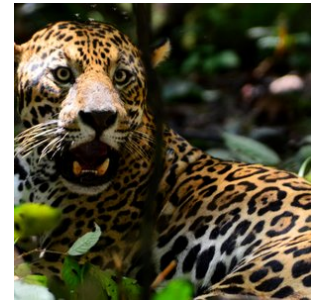

## 5. Cuiabá

Cuiabá is de hoofdstad van de Braziliaanse staat Mato Grosso. De stad dient als toegangspoort tot drie totaal verschillende, maar even imposante natuurgebieden: de zuidelijke Amazone, de noordelijke Pantanal en het nationale park Chapada dos Guimarães. Van deze drie gebieden wordt de noordelijke Pantanal het meest bezocht vanuit Cuiabá. Cuiabá zelf is een drukke en snelgroeiende stad met ruim een half miljoen inwoners. Het is een interessante mix van koloniale villa's en moderne wolkenkrabbers. Tijdens een bezoek aan de stad zijn er ook een aantal uitstekende musea te bezoeken zoals het museum 'Rondon do Indio', dat de grootste collectie ter wereld herbergt van kunstobjecten van inheemse bevolkingen.

Kortom, Cuiabá is de perfecte startplaats om diverse natuur bestemmingen te bezoeken in deze regio van Brazilië.

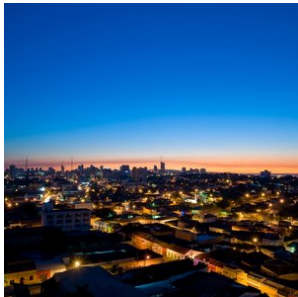

## Hotels

### Toeristenklasse Hotels

#### 1. Manaus - Hotel Intercity

*Kamer type:* Standaard 2-persoonskamer

*Maaltijd type:* Ontbijt inbegrepen

*Aantal nachten:* 2

*Aantal kamers:* 1

Dit moderne hotel ligt op slechts 1,2 km van het winkelcentrum Manauara en biedt een fitnesscentrum, een ontbijtbuffet en een 24-uursreceptie. Er is gratis parkeergelegenheid. De kamers van het InterCity Premium Manaus beschikken over een eigentijdse inrichting met kleuraccenten, satelliet-tv, een telefoon, een kluisje en een minibar. De eigen badkamer is uitgerust met een douche.

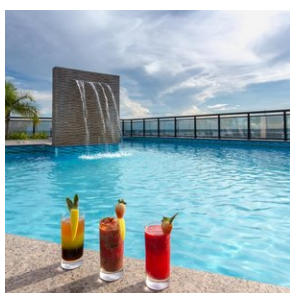
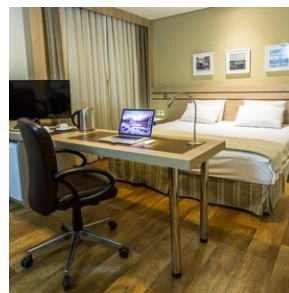
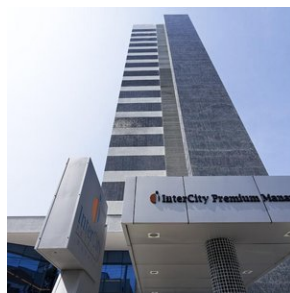
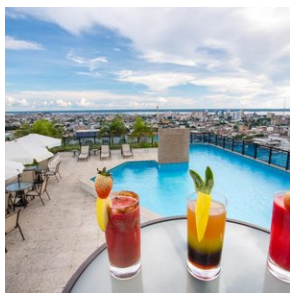
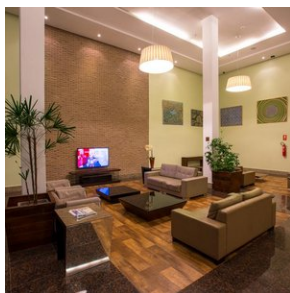

## 2. Amazone Regenwoud - Amazone Clippers - Cruzador en Araujo Junior

*Kamertype:* 2-persoonscabine

*Maaltijd type:* Volpension

*Aantal nachten:* 5

*Aantal kamers:* 1

De Cruzador is een typische Amazone Clipper boot en ideaal voor een fantastische Amazone Cruise voor kleine groepen van 2 t/m 12 personen.

Specificaties: De Cruzador is 20 meter lang en 5 meter breed. Hij heeft een cruise snelheid van 12 knopen.

De Cruzador Clipper heeft 5 cabines met airco en iedere cabine heeft een 2-persoonsbed en een stapelbed met eigen badkamer. De maaltijden worden in de gezamenlijke dinerzaal geserveerd. De Araujo Junior is wat kleiner dan de Cruzador Clipper en kan worden aangeboden indien het gezelschap wat kleiner is.

Vanuit de Amazone Clipper onderneemt u excursies in de jungle, samen met de ervaren Engelsprekende gidsen. Aan boord staat de ervaren crew en kapitein ten alle tijden tot uw beschikking.

De Araujo Junior is ook een typische Amazone Clipper boot, maar iets kleiner dan de Cruzador en geschikt voor gezelschappen tot en met 6 personen.

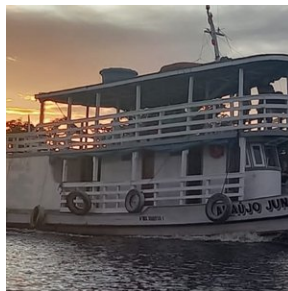

### 3. Manaus - Hotel Intercity

*Kamerstype:* **Standaard 2-persoonskamer**

*Maaltijd type:* **Ontbijt inbegrepen**

*Aantal nachten:* **1**

*Aantal kamers:* **1**

Dit moderne hotel ligt op slechts 1,2 km van het winkelcentrum Manauara en biedt een fitnesscentrum, een ontbijtbuffet en een 24-uursreceptie. Er is gratis parkeergelegenheid. De kamers van het InterCity Premium Manaus beschikken over een eigentijdse inrichting met kleuraccenten, satelliet-tv, een telefoon, een kluisje en een minibar. De eigen badkamer is uitgerust met een douche.

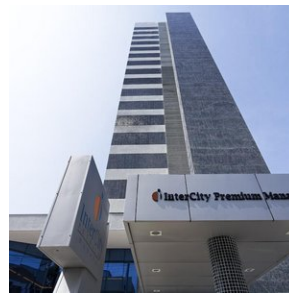

#### 4. Cuiabá - Hotel Amazon Plaza

*Kamerstype:* **Standaard 2-persoonskamer**

*Maaltijd type:* **Ontbijt inbegrepen**

*Aantal nachten:* **1**

*Aantal kamers:* **1**

Gelegen in het centrum van Cuiabá, dichtbij winkels en restaurants, valt Amazon Plaza op door zijn Indiaas geïnspireerde inrichting. Het beschikt over een aantrekkelijk zwembad met waterval in een tuin en hangmatten, evenals gratis Wi-Fi.

Dit hotel biedt lichte kamers met kleurrijke accenten en moderne faciliteiten. Ze zijn ruim en voorzien van airconditioning, een kingsize bed, kabel-tv, telefoon en minibar. Er is 24 uur per dag roomservice beschikbaar.

Met uitzicht op de weelderige palmbomen in de tuin, kunnen gasten genieten van een buffetontbijt in een ruime eetruimte. Er worden vers bereide regionale lekkernijen, fruit, sappen en een assortiment aan broden en gebak geserveerd.

In lijn met het Indiaase thema, dat terug te zien is in de levendige muur- en plafondschilderingen, biedt de Amerikaanse bar van Amazon Plaza een selectie van verfrissingen en exotische regionale cocktails.

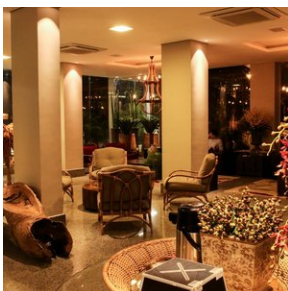
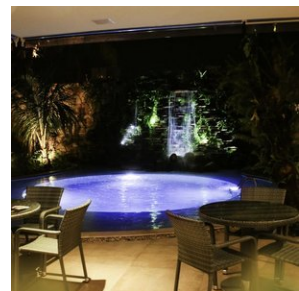
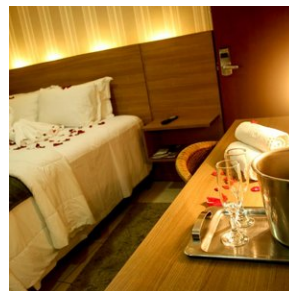



## 5. Pantanal - Araras Eco Lodge

*Kamer type:* **Standaard 2-persoonskamer**

*Maaltijd type:* **Volpension**

*Aantal nachten:* **2**

*Aantal kamers:* **1**

### Locatie:

Araras Eco Lodge ligt ongeveer 135 km ten zuidoosten van Cuiaba, in de nabijheid van de Transpantaneira, een onverharde weg van 150 km die het hart van de noordelijke Pantanal doorsnijdt. De lodge kijkt uit over een prachtig mozaïek van oxbow-meren, savannegraslanden en boomeilanden.

### Vervoer:

De transfer van Cuiaba naar de lodge duurt iets minder dan 3 uur. De route naar de lodge loopt langs Poconé, een 18e eeuwse goudmijnstadje. Vanaf Poconé is het laatste stuk van 33 km langs de Transpantaneira een onverharde weg.

### Grootte en structuur van de lodge:

Araras is een van de top Lodges van de Noord-Pantanal met 22 ruime suites (13 DBL, 1 TPL en 8 QPL). Elke suite combineert modern comfort met die speciale touch van rustiek en mix met de natuur die gebruikelijk is voor safari lodges. Elke suite is uitgerust met split airconditioning, plafondventilatoren, boxspring bedden en een moderne badkamer met warm water douches. Elke suite heeft zijn eigen gezellige veranda, compleet met fauteuils en hangmatten. Uitgebreide maaltijden in buffetvorm worden geserveerd in het restaurant van de lodge, of onder de met palmbomen bedekte cabanas die het eveneens uitnodigende zwembad omringen, een tropisch paradijs op zich. Verschillende hangende houten paden lopen van de lodge naar drie uitkijktorens, waarvan de hoogste 25 meter hoog is! De torens zijn het perfecte uitkijkpunt om wilde dieren te spotten of gewoon te genieten van het panoramische uitzicht over het Pantanal landschap.

### Unieke kenmerken:

Araras Eco Lodge blinkt niet alleen uit in comfort en stijl, de enorme ervaring en professionaliteit in het ecotoerisme komt tot uiting in elk aspect van de operatie, van het niveau van onderhoud en service in de lodge tot de zorg voor de veiligheid van de klant en de kwaliteit van hun gidsen. Araras is al sinds 1976 pionier op het gebied van duurzaam toerisme in de Pantanal en hun zorg voor het milieu is voorbeeldig. Het Hyacint ara behoud project is een van de vlaggenschip projecten van de lodge, die heeft geholpen de lokale populatie van deze iconische soort te verdrievoudigen. Andere initiatieven zijn het Giant Otter Conservation Project en het ASAS project, dat is opgezet om de illegale handel in vogels te bestrijden. De gidsen van Araras zijn bijzonder goed bekend met de avifauna van de Pantanal en de lodge biedt verschillende gespecialiseerde vogelarrangementen aan.

Niet uniek voor Araras, maar wel het vermelden waard is de (optionele) Jaguar-spot-excursie van een hele dag in Porto Jofre, een opwindende riviertocht per motorboot op zoek naar de jaguar in het Meeting of the Waters Conservation Area. Deze privé- of gezamenlijke excursie wordt alleen aangeboden tijdens het laagwaterseizoen van juli tm oktober. Waarnemingen zijn vrijwel gegarandeerd.

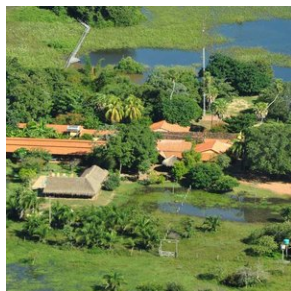
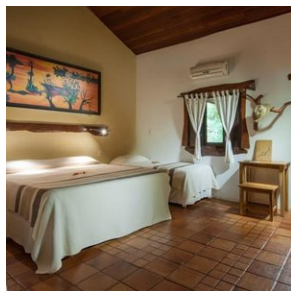

## 6. Pantanal - SouthWild Flotel & Jaguar Suites - Piquiri Rivier dichtbij Porto Jofre

*Kamertype:* **Standaard 2-persoonskamer**

*Maaltijd type:* **Volpension**

*Aantal nachten:* **3**

*Aantal kamers:* **1 - in Flotel**

Twee speciaal gebouwde, airconditioned, drijvende hotels met WIFI, verankerd aan elkaar in het midden van Jaguarland, zonder reistijd naar Jaguars. Jaguars lopen zelfs langs onze drijvende hotels terwijl ze beide oevers van de 100 meter brede Piquiri Rivier patrouilleren tijdens hun dagelijkse jacht op zonnende kaaimannen en grazende Capibara's. De beste gastenkamers in de hele Pantanal zijn de 12 ruime kamers van Jaguar Suites, allemaal voorzien van vier meter brede, van vloer tot plafond reikende, schuifdeuren van glas die uitkijken op de wilde bossen van het beroemd om Jaguars rijke, 270.000 hectare grote Meeting-of-the-Waters Staatspark.

Flotel & Jaguar Suites zijn strategisch gelegen in het centrale deel van Jaguarland, 16-18 km per rivier van de meeste lodges in Jaguarland, dus geen tweemaal daagse reistijd naar de Jags. Je bent BIJ de Jags.

Beste Licht van de Dag Professionele fotografen genieten van Jags in het beste vroege licht en gouden, laatste licht van de dag op wilde rivieren nabij ons Flotel & Jaguar Suites. Geen vertrek van de Jags 30 min voor zonsondergang voor een zinloze, lawaaijerige reis terug naar het drukke Porto Jofre.

12 kamers in Jaguar Suites (30 m<sup>2</sup> elk) en 8 kamers in Flotel (verschillende groottes, maar kleiner dan Jaguar Suites. Informeer bij naar de upgrade kosten voor Jaguar Suites kamers), allemaal met WIFI, gesplitste airconditioning en ensuite badkamers; Enorm, openlucht bovendeck op Jaguar Suites flotel, met schaduwrijke eettafels, zonnebadgebied, barbecue, natte bar en toiletten voor vrouwen en mannen; Enorme, afgesloten, airconditioned eetzaal met panoramisch uitzicht op de wilde Piquiri Rivier en het Rhode-Island-grote beschermd gebied; Grote lezingenzaal voor de roulerende reeks van wildlife lezingen door onze inwonende naturalist over Jaguars, Reuzenotters, Kaaimannen en Capibara's; Gelegen in het midden van de 100 km van "Jaguarland", dus geen lange ochtend- of middagreizen naar de Jags, en zelfs privé Jags worden vaak gezien op de Piquiri; Geniet van het vroegste en laatste, gouden licht op de rivier en met de Jaguars (niet verspild in lange, lawaaijerige, winderige boottochten van/naar Porto Jofre).

Wanneer SouthWild Flotel & Jaguar Suites te bezoeken Hoewel onze Jaguar bootbestuurders de grote katten het hele jaar door op de rivieren van Jaguarland zien, is er geen twijfel dat de beste maanden voor de Jags van juni tot november zijn. Elk van deze zes maanden van het "Jag Seizoen" heeft bepaalde voordelen en nadelen.



## 7. Pantanal - Southwild Pantanal

*Kamertype:* **Standaard 2-persoonskamer**

*Maaltijd type:* **Volpension**

*Aantal nachten:* **3**

*Aantal kamers:* **1**

De SouthWild Pantanal Lodge bevindt zich 2,5 km van de Transpantaneira Road, aan de beboste oevers van de Pixaim-rivier die rijk is aan wilde dieren. Met kamers voorzien van airconditioning en toegankelijke rivierbossen biedt SWP de beste waarde voor serieuze vogelaars, natuurliefhebbers en fotografen in de Pantanal. Ze bieden boottochten waarbij je de tamste Reuzenotters ter wereld kunt zien. Andere exclusiviteiten zijn de enige mobiele observatietorens in de Pantanal, strategisch gelegen bij vruchtdragende en bloeiende bomen, en stille, elektrische riviercatamarans voor fotografen die lange lenzen op statieven gebruiken. SWP biedt ook paardrijtochten, vee drijven, wandelingen op wetenschappelijk ontworpen bospaden, onderzoekslezingen, het spotten van zoogdieren, een sterrenkaart voor de studie

van de spectaculaire nachtelijke hemel en Braziliaanse barbecues.

De lodge bestaat uit een grote, volledig afgeschermdde woonkamer/eetkamer met veel plafondventilatoren, buitenzitjes en een bibliotheek over de Braziliaanse natuur. Elk van de twaalf afgeschermdde gastenkamers heeft een eigen badkamer met warme douches, plafondventilatoren, airconditioning en een queensize bed of twee eenpersoonsbedden. Om plastic afval te vermijden, biedt de lodge nu gratis gekoeld drinkwater dat onbeperkt wordt verstrekt uit waterkoelers. Breng je eigen duurzame Nalgene-fles mee om bij te vullen.

De SouthWild Pantanal Lodge verbetert voortdurend zowel de hoeveelheid als de kwaliteit van de fantastische dierenobservaties. Je kunt het veld, het bos en de rivier op verschillende manieren verkennen: te paard, met boottochten, wandelingen op paden, mobiele observatietorens, elektrische fotocatamarans en nachtelijke spotlighting vanuit onze speciale vrachtwagen met speciale foto-logistiek. De laatste drie zijn uniek voor onze lodges - geen enkele andere lodge in de Pantanal biedt ze aan. Opvallend is dat de lodge de enige observatietoren ter wereld heeft bij een nest van de Jabirustork. Dit 12 meter hoge platform is toegankelijk via een gebruiksvriendelijke spiraaltrap. De top van de toren bevindt zich op het niveau van het nest, dat slechts 15 meter verderop is. Onze speciaal opgeleide natuurgidsen hebben deze ooievaars jarenlang gewend gemaakt, zodat de vogels nu volledig de gasten negeren en al hun meest intieme nestgedrag in volledig zicht uitvoeren.

Inbegrepen in de tarieven: Volpension accommodatie, inclusief ontbijt, lunch en diner. Toegang tot het Ocelot Observatorium. Gebruik van de wandelpaden. Toegang tot twee observatietorens; een op 16 meter van het Tuiuíú-nest, de enige in zijn soort op de planeet, en een andere aan de oevers van de Pixaim-rivier. Een twee uur durende boottocht per dag. Voor gasten die 3 nachten verblijven, is een gratis 2 uur durende safari met de truck inbegrepen. Assistentie van het team van de herberg in het Portugees tijdens de opgegeven tijden. Een tweetalige natuurgids is niet inbegrepen. Mocht u er een nodig hebben, vraag ons dan naar de extra kosten.

#### **Wanneer de SouthWild Pantanal Lodge bezoeken**

De SouthWild Pantanal is het beste te bezoeken van mei tot december, waarbij elke maand zijn eigen voordelen biedt. De favoriete maanden zijn juni, juli en november, omdat het dan koeler is en de lucht helder is, zonder nevel die bijvoorbeeld de fotografie kan verstoren als een jaguar op meer dan 50 meter afstand is. Vanaf augustus begint het warmer te worden, en september en oktober zijn de heetste maanden van het jaar.

Elk jaar tussen 20 juli en 1 september vindt er een spectaculaire concentratie van duizenden reigers, ooievaars, kaaimannen en capibara's plaats bij de bruggen op kilometer 17 van de Transpantaneira. De piek van dit natuurfenomeen valt gemiddeld op 12 augustus. Afhankelijk van de hoeveelheid regen in de maanden december tot maart kan dit spektakel twee weken eerder of later plaatsvinden.

De massale bloei van de gele cambará-bomen vindt plaats eind juni tot begin juli. De bekende bloei van de felroze trompetbomen (*Tabebuia rosea*) duurt meestal 10 tot 15 dagen in augustus. De cambará-bomen bloeien in 8 van de 10 jaren goed, terwijl de trompetbomen slechts in 4 tot 5 van de 10 jaren bloeien, wat het altijd een beetje een gok maakt als je tijdens de bloei van de roze trompetbomen wilt verblijven. Ocelotten zijn het hele jaar door te zien, maar jaguars zijn het beste te spotten van juni tot november.

#### **Seizoensgebondenheid:**

- **Groen, laagseizoen:** 10 januari t/m 31 maart
- **Tussenseizoen:** 1 april t/m 14 juni en 1 november t/m 9 januari
- **Hoogseizoen:** 15 juni t/m 31 juli en 1 september t/m 31 oktober
- **Super-piekseizoen:** 1 t/m 31 augustus

De ruime eetzaal van de lodge biedt aan drie zijden plafondhoge schermen met onbelemmerd zicht op de omliggende bomen, velden en de Pixaim-rivier. Hierdoor kunnen overdag vele vogels worden gezien, zoals buff-halsibissen, Toco-toekans en kuifhokko's, en zoogdieren zoals capibara's, krabbenvossen, moerasreeën, reuzenotters, tapirs en soms zelfs een reuzenmierener of jaguar. De maaltijden worden in buffetvorm geserveerd, met een ruime keuze aan vegetarische en veganistische opties naast traditionele vleesgerechten. De eetruimte wordt gekoeld door een reeks plafondventilatoren.

Na jaren van ervaring met diverse koks, heeft SouthWild Pantanal nu de meest getalenteerde lokale chefs, die maaltijden bereiden die vaak beter zijn dan die in de beste restaurants van Cuiabá. De kwaliteit van de bereiding en kruiden overtreft ruimschoots die van andere lodges langs de Transpantaneira.

De lodge ligt op slechts 30 meter van de 70 meter brede Pixaim-rivier, die tussen juni en december stopt met stromen en meer op een meer lijkt dan op een rivier. Kaaimannen zonnebaden en schuilen onder de overhangende vegetatie langs de oever en worden regelmatig aangevallen door jaguars. In de nabijheid van de lodge zijn er 5 tot 6 verschillende jaguars die binnen 15 minuten varen langs de rivier kunnen worden gezien.

Het zwembad is klein, maar groot genoeg om baantjes te trekken. Het is ideaal voor een verfrissende duik tijdens de warme dagen. Van juni tot 20 augustus zijn de nachten koel, wat ook het water koel maakt. Tussen 20 augustus en 1 november is het Pantanal echter zo warm dat het zwembadwater vaak 28 graden Celsius of meer bereikt, wat uitnodigt tot lange, ontspannen baden.

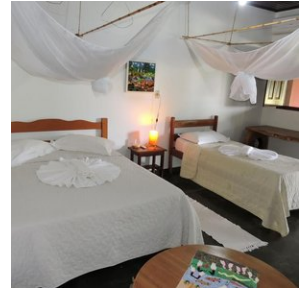

## 8. Sao Paulo Guarulhos - Hampton by Hilton

*Kamerstype:* **Standaard 2-persoonskamer**

*Maaltijd type:* **Ontbijt inbegrepen**

*Aantal nachten:* **1**

*Aantal kamers:* **1**

Hampton by Hilton Guarulhos Airport is gunstig gelegen op 6,1 km van de internationale luchthaven Guarulhos en op 17 km van São Paulo. Het hotel beschikt over moderne kamers, een restaurant, een fitnessruimte, parkeergelegenheid en gratis WiFi. Er wordt dagelijks een gratis ontbijt verzorgd.

De kamers van Hotel Matiz Guarulhos Aeroporto hebben een licht interieur en kleurrijke moderne schilderijen. Ze zijn voorzien van airconditioning, een kabel-tv, een radio en een telefoon. Sommige kamers zijn uitgerust met een lcd-tv en een waterkoker. Er is 24-uursroomservice beschikbaar.

Rick's Restaurante & Bar serveert à-la-carte- en buffetgerechten voor de lunch en het diner. Het heeft een verschillend menu voor elke dag van de week. U kunt er bijvoorbeeld terecht voor exotische cocktails en Braziliaanse specialiteiten, zoals feijoada (bonenschotel).

Het hotel biedt ook een gratis 24-uurspendeldienst van en naar de internationale luchthaven Guarulhos.

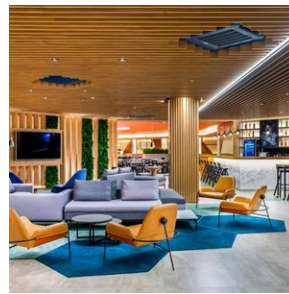
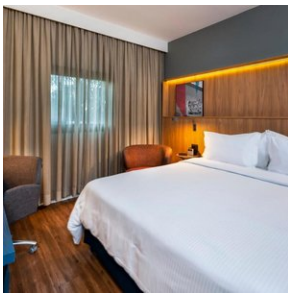

## Excursies

---

### Excursies inbegrepen

#### 1. Pantanal - Excursies SouthWild Flotel & Jaguar Suites - Piquiri Rivier dichtbij Porto Jofre

##### Activiteiten bij SouthWild Flotel & Jaguar Suites

De normale activiteiten bij SouthWild Flotel & Jaguar Suites bestaan uit twee boottochten van elk 4-5 uur per dag, één in de ochtend en één in de namiddag tot het schemer wordt. Een groot ontbijtbuffet met verschillende opties van vers fruit evenals eieren en brood en natuurlijk Braziliaanse koffie, begint de dag, en vervolgens houden een groot lunchbuffet en groot dinerbuffet je goed gevoed tijdens je verblijf.

Gasten brengen normaal gesproken de tijd van laat in de ochtend tot het begin van de boottocht in de namiddag om 14:00 uur of 14:30 uur door in hun airconditioned kamers terwijl ze de foto's van de ochtend bewerken, of praten met onze inwonende naturalist en zien welke individuele Jaguars die ochtend gefotografeerd werden. Als de initiatiefnemers in 2006 van het eerste Jaguar dossier van alle katten van Jaguarland, bevat ons 16 jaar oude dossier nu 190 verschillende katten. In het Jag seizoen van 2019 fotografeerden onze gasten 85 verschillende katten, waarvan 83% ons bekend was uit voorgaande jaren. Gasten die ons een foto van hoge resolutie en scherp genoeg van een nieuwe Jaguar leveren, hebben het recht die kat te benoemen, en wij voegen deze toe aan ons grote dossier. SouthWild Brazil bezit, beschermt en patrouilleert 3.000 hectare van het allercentrum of de "filet mignon" van Jaguarland, waar alle Jaguar toeristen in Jaguarland onvermijdelijk een aantal uitstekende Jaguar waarnemingen genieten. De meeste of alle meest beroemde en dramatische voorbeelden in de media van Jaguars die op kaaimannen springen, werden waargenomen op ons land. Specifiek, ons conservatiesysteem bezit het grootste deel van de landen van de onderste helft van de Drie Broers Rivier evenals alle landen van het Zwarte Kanaal ("Corixo Negro" in het Portugees).

Terwijl onze boten de wateren van de 100 km rivierkanalen van Jaguarland bevaren, plannen we bewust de uitstapjes inclusief bezoeken aan de beste locaties om Reuzenotters en Hyacintara's te zien, en we zien beide soorten altijd zeer goed. Elk jaar zijn onze gasten zelfs getuige van gespannen confrontaties en zelfs echte, "het spel is aan" gevechten tussen Jaguars en Reuzenotters. De boottochten leveren ook uitstekende uitzichten op twee apensoorten en talrijke vogels.

Onze Jaguar waarnemingsboten positioneren altijd de bootbestuurder achterin en de gasten voorin, omdat dat de gasten het beste zicht geeft. Daarnaast bieden onze op maat gemaakte Jaguar boten veel ruimte tussen elke rij van twee stoelen, aangezien onze gasten vaak veel camera-uitrusting meedragen.

#### 2. Pantanal - Excursies Southwild Pantanal

Inbegrepen in de tarieven: Volpension accommodatie, inclusief ontbijt, lunch en diner.

Toegang tot het Ocelot Observatorium. Gebruik van de wandelpaden. Toegang tot twee observatietorens; een op 16 meter van het Tuiuíú-nest, de enige in zijn soort op de planeet, en een andere aan de oevers van de Pixaim-rivier. Een twee uur durende boottocht per dag. Voor gasten die 3 nachten verblijven, is een gratis 2 uur durende safari met de truck inbegrepen. Assistentie van het team van de herberg in het Portugees tijdens de opgegeven tijden. Een tweetalige natuurgids is niet inbegrepen. Mocht u er een nodig hebben, vraag ons dan naar de extra kosten.

- In tegenstelling tot luxe Afrikaanse lodges heeft elke gastenkamer een ruime werktafel, verstelbare bureaustoel en meerdere stopcontacten. Deze voorzieningen zijn populair bij professionele fotografen en serieuze amateurs.
- Geweldige vogelvoederplekken op 5-10 meter van de lodge (inclusief de beste Toco Toekan-kijkmogelijkheden).
- Eetkamer met plafondhoge schermen aan drie zijden, met uitzicht op kleurrijke vogels, bomen, het bos en de nabijgelegen rivier.
- Twee vogelobservatietorens (één bij het Jabiru-nest op 150 meter van de lodge en de andere 900 meter verder in het galerijbos).
- De enige plek ter wereld met een hoge kans op volledig verlichte observatie en fotografie van wilde ocelotten in hun natuurlijke omgeving.
- Al 15 jaar lang verblijft de Grote Potoo in bomen binnen 400 meter van de lodge.
- Vier kilometer aan wetenschappelijk ontworpen wildpaden in het galerijbos, het vogel- en apenrijkste leefgebied van de Pantanal.
- Jaguars worden gemiddeld om de 6 dagen gezien op de rivier, op slechts 10 minuten varen.
- Boottochten op de rivier, die vol zit met wilde, tamme ijsvogels en haviken.
- Paardrijtochten door het wilde Pantanal

### **Activiteiten in de SouthWild Pantanal Lodge**

Minstens 95% van de gasten zijn echte wildlifefanaten, en meer dan 60% zijn ook serieuze fotografen. Daarom zijn er verschillende activiteiten die op deze interesses zijn afgestemd. De meest populaire activiteiten zijn zonder twijfel de 2 uur durende boottochten in de ochtend en late namiddag op de 70 meter brede Pixaim-rivier, en de Ocelot Experience in de vroege avond. De fotomogelijkheden van ijsvogels en haviken, die zich opmerkelijk op hun gemak voelen in de aanwezigheid van mensen, zijn ronduit episch.

Andere zeer populaire activiteiten zijn: 1) het bekijken en fotograferen van de overvloedige zangvogels, kolibries en zelfs Toco-toekans bij natuurlijk ogende voederplekken op slechts 10 meter van de lodge, en 2) het observeren en fotograferen van twee paar ontspannen en bijzonder coöperatieve Jabiru-ooievaars. Eén paar laat zich niet alleen fotograferen in hun nest op slechts 16 meter afstand, maar vliegt ook en poseert waar je maar wilt.

Het tweede paar ooievaars poseert ook goed, maar bevindt zich 1.300 meter stroomopwaarts van de lodge.

Serieuze vogelaars zijn dol op SWP, want het heeft het meest vogelvriendelijke en wetenschappelijk ontworpen trailnetwerk van elk galerijbos in de hele Pantanal. Galerijbos is het zeldzaamste en soortenrijkste leefgebied in de Pantanal, en beslaat slechts 2% van het gebied, dat zo groot is als het Verenigd Koninkrijk.

Er zijn drie parallelle paden die 900 meter door het bos lopen, waarbij de paden 100-150 meter van elkaar gescheiden zijn. Vijf verbindingspaden maken het gemakkelijk om van het ene lange pad naar het andere te lopen. Alle paden zijn gemarkeerd met genummerde tags. De vier kilometer aan vogel- en apenpaden bieden de mogelijkheid om zingende mannelijke vogels in hun territorium te vinden, evenals de groepen van de drie soorten dagapen in ons bos.