



Reisinspiratie 7071 - Pantanal en Amazone arrangement, augustus 2025 PDF

Bekijk hier de reisinspiratie voor de Pantanal, Manaus en de Amazone

Deze reis combineert het beste van Brazilië: van de uitgestrekte wetlands van de Pantanal tot het bruisende Manaus en de ongerepte jungle van de Amazone. Tijdens deze avontuurlijke route verblijf je in comfortabele accommodaties, maak je onvergetelijke excursies zoals een jaguarsafari en geniet je van persoonlijke transfers die de reis moeiteloos maken. Een perfecte mix van natuur, avontuur en ontspanning!

Uiteraard zijn wijzigingen nog mogelijk in het offertetraject. Het is immers een reis op maat. Neem het rustig door en dan verneem ik graag uw terugkoppeling.

- Om het landarrangement te boeken, ontvangen wij graag de volgende gegevens:
 - Namen zoals vermeld in het paspoort
 - Geboortedata
 - Paspoortnummers
 - Adres voor vermelding op de factuur
 - Mobiel nummer waarop het reisgezelschap tijdens de reis bereikbaar is
 - Contactgegevens van kennis of familie die niet meegaat tijdens de reis
- Deze gegevens kunt u via het aanvraag tabblad van het reisvoorstel versturen. Uw gegevens worden via een beveiligde HTTPS verbinding naar ons verstuurd.

Uitkijkend naar uw reactie.

Hartelijke groet namens het Brazilië Reis Specialist team,

Gustavo Lucena Lage

Reisadviseur

Reiscode: 7071

2.019,00 € p.p.

8 dagen

4 personen

- ✓ **SPOT JAGUARS EN ANDERE WILDE DIEREN TIJDENS EEN RIVIERSAFARI IN DE PANTANAL**
- ✓ **VERBLIJF IN DE SFEERVOLLE POUSSADA PORTO JOFRE**
- ✓ **ERVAAR DE BRUISENDE STAD MANAUS, DE TOEGANGSPOORT TOT DE AMAZONE**
- ✓ **OVERNACHT MIDDEN IN DE AMAZONE IN DE AMAZON EMOTIONS PRIVATE REFUGE**
- ✓ **ONTDEK DE FLORA EN FAUNA VAN HET REGENWOUD MET ERVAREN GIDSEN**

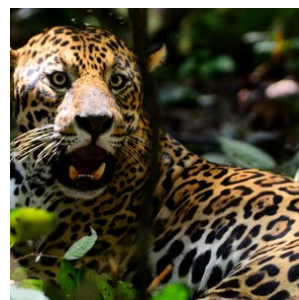
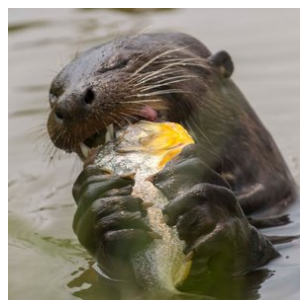
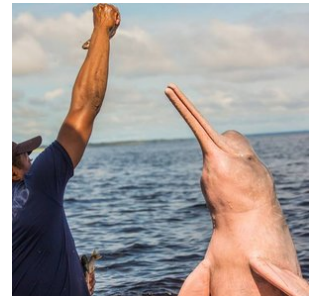
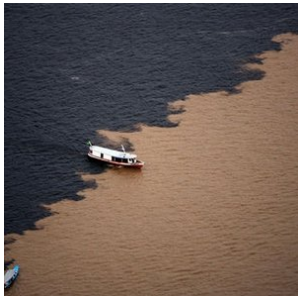

opmerkingen

- **Dag 01: 06 augustus 2025 (Begin landarrangement)**
- **Dag 08: 13 augustus 2025 (Einde landarrangement)**

Reissom landarrangement:

- € 2.019,- per persoon, op basis van deelname van 4 personen
- Wij bieden verder korting van € 50,- per persoon wanneer u deze reis boekt voor 19 december 2024. Vervolgens gaan wij alle reisonderdelen boeken en sturen na ontvangst van alle bevestigde reiselementen (hier gaan een aantal dagen overheen) de reisbescheiden en factuur. De korting is geldig bij betaling per reguliere bankoverschrijving.
- De aanbetaling van deze reis bedraagt 20% van de reissom en het restant bedrag dient 6 weken voor vertrek te worden overgemaakt

Inbegrepen:

- **Alle vermelde hotels en maaltijden, zie tabblad hotels**
Bij alle hotels is het ontbijt inbegrepen, tenzij anders vermeld.
- **Vervoer;**
Transfers kunnen op privé basis of in gezelschap van andere toeristen worden aangeboden. Bij de beschrijving wordt per transfer aangegeven of deze op privé basis is of in gezelschap van andere toeristen.
- **Excursies;**
Excursies die vermeld zijn in het excursie tabblad of de dag tot dag beschrijving.
- **Reisbegeleiding;**
Gedurende de reis bieden wij per bestemming in Brazilië lokale vertegenwoordiging ter plaatse bij wie u terecht kunt voor tips, reisondersteuning en optionele excursies. Zo geniet u van de vrijheid van het individuele reizen, maar wel altijd met ondersteuning ter plaatse.
- Op deze reis zijn de algemene voorwaarden van BRS van toepassing. <https://www.braziliereisspecialist.nl/footer-navigation/algemene-voorwaarden>
- **Duurzaam reizen:** Onze missie is niet alleen om u de adembenemende schoonheid van Brazilië te laten ervaren, maar ook om actief bij te dragen aan het behoud ervan. Door te kiezen voor een reis met Brazilië Reis Specialist, draagt u direct bij aan de herbebossingsinspanningen van de Black Jaguar Foundation. Voor elke boeking gaat een deel van de opbrengst naar het planten van bomen langs de Araguaia-rivier, een cruciale biodiversiteitscorridor die de Amazonerivier en de Cerrado-savanne met elkaar verbindt.
Elke reiziger die bij ons boekt, ontvangt een certificaat van de Black Jaguar Foundation als bewijs van de bijdrage aan dit transformerende project. Dit certificaat geeft niet alleen voldoening over de steun aan de natuur, maar dient ook als een blijvende herinnering aan uw unieke reiservaring in Brazilië. [Bekijk hier meer informatie over het project.](#)
- **Zekerheden;**
Brazilië Reis Specialist is lid van VZR Garant, VvKR, DRV en het Calamiteitenfonds. Hierdoor bent u ervan verzekerd dat BRS voldoet aan de strengste normen die aan een Nederlandse reisorganisatie gesteld kunnen worden. VZR Garant beschermt vooruitbetaalde reisgelden van reizigers die bij een VZR Garant-deelnemer een pakketreis boeken. Alle reis- en verblijfsovereenkomsten zijn financieel gedekt door VZR-Garant conform de garantieregeling <https://vzr-garant.nl/reizigers>
- **Reisadvies Brazilië:**
Zorg ervoor dat je een reisverzekering afsluit die dekking biedt in geval van code oranje, corona, repatriëring en verlengd verblijf.

Het meest recente reisadvies voor reizen naar Brazilië kunt u vinden op de website van het Ministerie van Buitenlandse Zaken. <https://www.nederlandwereldwijd.nl/landen/brazilie/reizen/reisadvies>

Niet inbegrepen:

- **Bijdrage calamiteitenfonds** á € 2,50 per boeking
- **Boekingskosten** á € 15,- per persoon
- **Bijdrage VZR Garant** á € 7,50 per persoon
- **Alle vluchten.** Deze kunt u zelf boeken of via BRS, zie tabblad vluchtschema

Reisdetails

1. Cuiaba - Hotel Porto Jofre

Vandaag start het Pantanal arrangement. U wordt opgehaald bij het hotel in Cuiaba en met een transfer naar Porto Jofre gebracht. Het is een traject van circa 250 km, met een groot deel ervan over de beroemde (en onverharde) Transpantaneira weg met aan weerszijden de wetlands van de Pantanal. De transfer heeft een rustig tempo met stops onderweg, waardoor er de gelegenheid is om wildlife te spotten. Op dit deel van de Transpantaneira kunt u al verschillende wilde dieren zien zoals kaaimannen, capivara's, jabiru ooievaars etc.

Na aankomst is er de gelegenheid om in te checken en de omgeving te verkennen. Diner wordt in de lodge geserveerd. De komende dagen verblijft u in Porto Jofre om op zoek te gaan naar de illusieve Jaguar.

- Zie tabblad hotels voor de accommodatie selectie tijdens uw verblijf in Porto Jofre. Het verblijf is op basis van volpension, dus alle maaltijden zijn inbegrepen.

2. Pousada Porto Jofre Pantanal - (dagexcursie Jaguars spotten op de rivier)

Vandaag staat geheel in het teken van Jaguars spotten en uiteraard ook de andere geweldige natuur en wildlife van de Pantanal.

Pousada Porto Jofre heeft ook eigen boten voor safari's over de Pantaneiro-rivieren. Ze zijn uitgerust met comfortabele stoelen en motors van 40 en 50 pk en zo kunnen ze snel en behendig over de rivier navigeren.

De boot excursie duurt gemiddeld 8 a 9 uur, beginnend in de ochtend uur en eindigend aan het einde van de middag.

De ervaring in combinatie met uitgebreide kennis van de omgeving maakt hun experts in het organiseren van de boultours voor het observeren van wilde dieren. De route bestaat uit het verkennen van de rivieren die het Encontro das Águas Staatspark omringen, de plek met de hoogste concentratie jaguars ter wereld. In de periode juli - oktober is het spotten van de Jaguar bijna gegarandeerd tijdens deze excursie.

Tip; Neem zonnebrandcreme en insectenspray mee tijdens de excursie. En vergeet uw camera (en verrekijker) uiteraard niet.

3. Pousada Porto Jofre Pantanal - (dagexcursie Jaguars spotten op de rivier)

Vandaag staat geheel in het teken van Jaguars spotten en uiteraard ook de andere geweldige natuur en wildlife van de Pantanal.

Pousada Porto Jofre heeft ook eigen boten voor safari's over de Pantaneiro-rivieren. Ze zijn uitgerust met comfortabele stoelen en motors van 40 en 50 pk en zo kunnen ze snel en behendig over de rivier navigeren.

De boot excursie duurt gemiddeld 8 a 9 uur, beginnend in de ochtend uur en eindigend aan het einde van de middag.

De ervaring in combinatie met uitgebreide kennis van de omgeving maakt hun experts in het organiseren van de buitours voor het observeren van wilde dieren. De route bestaat uit het verkennen van de rivieren die het Encontro das Águas Staatspark omringen, de plek met de hoogste concentratie jaguars ter wereld. In de periode juli - oktober is het spotten van de Jaguar bijna gegarandeerd tijdens deze excursie.

Tip; Neem zonnebrandcreme en insectenspray mee tijdens de excursie. En vergeet uw camera (en verrekijker) uiteraard niet.

4. Noordelijke Pantanal - Manaus

Vandaag wordt u opgehaald bij de lodge in de Pantanal en naar de luchthaven van Cuiaba gebracht. Aansluitend is er een vlucht naar Manaus (overstap onderweg). Na aankomst wordt u verwelkomd en op de luchthaven van Manaus en naar het hotel gebracht met een privé transfer.

- Zie tabblad hotels voor de accommodatie selectie tijdens uw verblijf in Manaus

5. Manaus - Amazon Emotions private refuge Lodge (dag 1 van het arrangement)

Dag 1: Manaus – Inscheping – Rio Negro – Meeting of Waters – Manaus – Private Refuge

De reis begint om 9.00 uur in Manaus, na een overnachting in de stad. Vanuit het hotel volgt een transfer naar de haven voor de inscheping.

Ontdek vervolgens de **Meeting of Waters**, een uniek natuurverschijnsel waar de donkere Rio Negro en de lichtere Rio Solimões samenstromen, maar kilometerslang gescheiden blijven door verschillen in temperatuur en snelheid. Na dit indrukwekkende bezoek keert u terug naar Manaus en reist vervolgens per auto naar de **Private Refuge**, een afgelegen locatie op twee uur rijden van de stad.

De watervallen van Presidente Figueiredo: een extra hoogtepunt onderweg (optioneel, zonder meerkosten)

Tijdens de transfers naar de Amazone Emotions Lodge kunt u optioneel een bezoek brengen aan de indrukwekkende watervallen van Presidente Figueiredo, ook wel bekend als de "Land van Watervallen." Dit charmante stadje, op ongeveer 107 kilometer ten noorden van Manaus, staat bekend om zijn spectaculaire natuur en biedt meer dan 150 watervallen, grotten en kristalheldere beekjes.

Een van de meest populaire watervallen is de **Cachoeira de Iracema**, gelegen in een prachtige omgeving met natuurlijk gevormde poelen en rotsformaties. Hier kunt u een verfrissende duik nemen of gewoon genieten van de serene sfeer terwijl u luistert naar het rustgevende geluid van het vallende water. Een andere favoriet is de **Cachoeira do Santuário**, omringd door dicht tropisch bos, waar de waterval met kracht van de rotsen naar beneden stroomt en een indrukwekkend schouwspel biedt.

Naast de watervallen zijn er mogelijkheden om korte wandelingen te maken door het omliggende regenwoud, waar u de kans krijgt om exotische vogels, kleurrijke vlinders en andere wilde dieren te spotten. Dit bezoek biedt een perfecte introductie tot de biodiversiteit van de Amazone en vormt een prachtige opmaat naar uw verblijf in de lodge.

Het bezoek aan Presidente Figueiredo kan eenvoudig worden geïntegreerd in uw transfer, waarbij u zowel kunt genieten van de natuurlijke wonderen als de unieke charme van dit Amazone-juweeltje. Een ervaring die uw reis naar de lodge nog onvergetelijker maakt!

6. Manaus - Amazon Emotions private refuge Lodge (dag 2 & 3)

Begeleide junglewandelingen

De volgende dagen staan in het teken van intensieve verkenningen van de Amazone onder begeleiding van een bioloog en een lokale natuurgids. In het uitgestrekte, ongerepte hooglandwoud van de Private Refuge, dat 300 hectare beslaat, worden de unieke flora en fauna van het regenwoud ontdekt.

Binnen de refuge bevindt zich het **IBCAM – Amazon Biodiversity and Conservation Institute**, een centrum waar wetenschap, ecotoerisme en natuurbehoud samenkomen.

Tijdens een ontspannen moment bij het kampement wordt een traditionele junglebarbecue bereid boven een open vuur. Voor avonturiers is er de mogelijkheid om een nacht in de jungle te overnachten (optioneel en zonder extra kosten). U slaapt in hangmatten en wordt omringd door de mystieke geluiden van de natuur. Tijdens dit avontuur staan de gids en de ervaren lokale begeleider Chico u bij om de ervaring onvergetelijk te maken.

In bepaalde seizoenen zorgen bioluminescente paddenstoelen voor een magisch nachtelijk schouwspel tijdens een begeleide avondwandeling.

De maaltijden bestaan uit lokaal bereide gerechten, waarbij vers geoogste ingrediënten uit de regio centraal staan. Onder begeleiding van een lokale chef is er gelegenheid om traditionele recepten en kooktechnieken te leren, geïnspireerd door eeuwenoude bosbewonersculturen.

7. Manaus - Amazon Emotions private refuge Lodge (dag 2 & 3)

Begeleide junglewandelingen

De volgende dagen staan in het teken van intensieve verkenningen van de Amazone onder begeleiding van een bioloog en een lokale natuurgids. In het uitgestrekte, ongerepte hooglandwoud van de Private Refuge, dat 300 hectare beslaat, worden de unieke flora en fauna van het regenwoud ontdekt.

Binnen de refuge bevindt zich het **IBCAM – Amazon Biodiversity and Conservation Institute**, een centrum waar wetenschap, ecotoerisme en natuurbehoud samenkomen.

Tijdens een ontspannen moment bij het kampement wordt een traditionele junglebarbecue bereid boven een open vuur. Voor avonturiers is er de mogelijkheid om een nacht in de jungle te overnachten (optioneel en zonder extra kosten). U slaapt in hangmatten en wordt omringd door de mystieke geluiden van de natuur. Tijdens dit avontuur staan de gids en de ervaren lokale begeleider Chico u bij om de ervaring onvergetelijk te maken.

In bepaalde seizoenen zorgen bioluminescente paddenstoelen voor een magisch nachtelijk schouwspel tijdens een begeleide avondwandeling.

De maaltijden bestaan uit lokaal bereide gerechten, waarbij vers geoogste ingrediënten uit de regio centraal staan. Onder begeleiding van een lokale chef is er gelegenheid om traditionele recepten en kooktechnieken te leren, geïnspireerd door eeuwenoude bosbewonersculturen.

8. Amazone regenwoud - Manaus hotel

Vandaag eindigt het arrangement in de Amazone. U wordt in de loop van de dag teruggebracht naar Manaus en afgezet bij het hotel. De rest van de dag kan naar eigen inzicht worden besteed.

- Zie tabblad hotels voor hotelselectie

Bestimmungen

1. Pantanal - Porto Jofre - Jaguar regio

Porto Jofre – Ein Paradies für Natur- und Jaguar-Liebhaber im Herzen des Pantanal

Porto Jofre, am Ende der berühmten Transpantaneira-Straße im Herzen des brasilianischen Pantanal gelegen, ist eine wahre Oase für Naturliebhaber und Abenteurer, die davon träumen, Jaguare in ihrer natürlichen Umgebung zu beobachten. Dieses abgelegene und faszinierende Reiseziel bietet unvergleichliche Möglichkeiten, diese majestätischen Raubkatzen entlang der gewundenen Flussufer zu entdecken, die das riesige Feuchtgebiet durchziehen. Porto Jofre gilt als einer der besten Orte weltweit zur Jaguar-Beobachtung, da diese beeindruckenden Tiere besonders in den kühleren Morgen- und späten Nachmittagsstunden häufig gesichtet werden.

Neben der atemberaubenden Begegnung mit Jaguaren können Besucher von Porto Jofre eine unglaubliche Vielfalt an Wildtieren erleben, darunter Kaimane, Wasserschweine (Capybaras), Riesenotter und eine außergewöhnliche Vogelwelt. Die einzigartige Lage von Porto Jofre, an der der Cuiabá-Fluss mit anderen Wasserwegen zusammentrifft, schafft ein artenreiches Ökosystem, das eine beeindruckende Biodiversität beherbergt.

Für alle, die die Magie des Pantanal und die faszinierende Welt der Jaguare hautnah erleben möchten, bietet Porto Jofre nicht nur spektakuläre Tierbeobachtungen, sondern auch eine willkommene Auszeit vom hektischen Alltag. Hier kann man sich vollkommen der Ruhe und Schönheit der Natur hingeben. Mit spezialisierten Touren und erfahrenen Guides wird ein Besuch in Porto Jofre zu einem unvergesslichen Abenteuer, das Sie näher an die Wildnis bringt als je zuvor. Ob leidenschaftlicher Naturfotograf oder begeisterter Tierfreund – Porto Jofre verspricht ein unvergleichliches Erlebnis im Herzen des Pantanal.

Unterkunftsmöglichkeiten

In Porto Jofre gibt es eine Auswahl an Unterkünften für unterschiedliche Budgets – von einfachen, authentischen Lodges bis hin zu komfortablen Hotels, die eine intensive Naturerfahrung im Pantanal ermöglichen.

Für Reisende, die eine preiswerte, aber authentische Unterkunft suchen, ist **Berço Pantaneiro** eine hervorragende Wahl. Diese charmante Lodge bietet schlichte, aber gemütliche Zimmer und ist bekannt für ihre herzliche Gastfreundschaft sowie die Nähe zur lokalen Natur und Kultur.

Wer etwas mehr Komfort bevorzugt, findet in **Santa Rosa** und dem **Hotel Porto Jofre** zwei ausgezeichnete Optionen. Santa Rosa besticht durch eine familiäre Atmosphäre, gut ausgestattete Zimmer und vielfältige Naturaktivitäten. Das Hotel Porto Jofre hingegen bietet großzügige Unterkünfte mit hochwertigen Annehmlichkeiten, sodass Gäste ihren Aufenthalt inmitten der Wildnis in vollen Zügen genießen können.

Für ein einmaliges Jaguar-Erlebnis bieten die **Jaguar Suites** und das **Flotel** eine unvergleichliche Möglichkeit, mitten auf dem Fluss zu übernachten. Diese schwimmenden Hotels sind speziell für Naturbegeisterte und Fotografen konzipiert, die die majestätischen Jaguare in ihrer natürlichen Umgebung beobachten möchten. Die komfortablen und geräumigen Zimmer mit Flussblick ermöglichen eine hautnahe Begegnung mit der Tierwelt und bieten gleichzeitig eine ruhige, besondere Atmosphäre auf dem Wasser. Das Erlebnis, in einer dieser schwimmenden Unterkünfte zu übernachten, ist einzigartig – begleitet vom Klang der Natur und dem Anblick der atemberaubenden Pantanal-Landschaft.

Egal, ob Sie eine preisgünstige Option oder luxuriösen Komfort bevorzugen – Porto Jofre bietet die ideale Basis, um die Wunder des Pantanal zu erkunden und die beeindruckenden Jaguare, die unangefochtenen Könige dieser Wildnis, hautnah zu erleben.

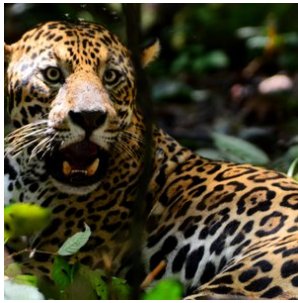

2. Cuiabá

Cuiabá is de hoofdstad van de Braziliaanse staat Mato Grosso. De stad dient als toegangspoort tot drie totaal verschillende, maar even imposante natuurgebieden: de zuidelijke Amazone, de noordelijke Pantanal en het nationale park Chapada dos Guimarães. Van deze drie gebieden wordt de noordelijke Pantanal het meest bezocht vanuit Cuiabá. Cuiabá zelf is een drukke en snelgroeiende stad met ruim een half miljoen inwoners. Het is een interessante mix van koloniale villa's en moderne wolkenkrabbers. Tijdens een bezoek aan de stad zijn er ook een aantal uitstekende musea te bezoeken zoals het museum 'Rondon do Indio', dat de grootste collectie ter wereld herbergt van kunstobjecten van inheemse bevolkingen.

Kortom, Cuiabá is de perfecte startplaats om diverse natuur bestemmingen te bezoeken in deze regio van Brazilië.

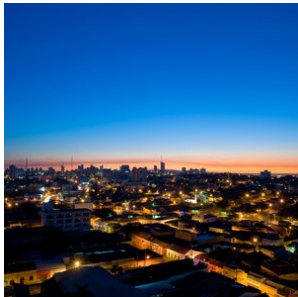

3. Pantanal - Porto Jofre - Jaguar regio

Porto Jofre, gelegen aan het einde van de Transpantaneira weg in het hart van Brazilië's Pantanal, is een ware oase voor natuurliefhebbers en avonturiers die dromen van het spotten van Jaguars in hun natuurlijke habitat. Deze afgelegen en betoverende bestemming biedt ongeëvenaarde kansen om de majestueuze Jaguars te observeren langs de oevers van de kronkelende rivieren die dit uitgestrekte moerasland doorkruisen. Porto Jofre staat bekend als één van de beste plekken ter wereld voor Jaguar-spotting, waar deze indrukwekkende roofdieren vaak gezien worden tijdens de koelere uren van de ochtend en late namiddag.

Naast het spotten van Jaguars, kunnen bezoekers van Porto Jofre genieten van een rijkdom aan andere wilde dieren, zoals kaaimannen, capibara's, reuzenotters en een verbazingwekkende diversiteit aan vogels. De unieke ligging van Porto Jofre, waar de rivier de Cuiabá samenkomt met andere waterwegen, creëert een rijk ecosysteem dat een thuis biedt aan een verbazingwekkende biodiversiteit.

Voor diegenen die de magie van de Pantanal en het spotten van Jaguars willen ervaren, biedt Porto Jofre niet alleen spectaculaire wildwaarnemingen, maar ook de kans om te ontsnappen aan de drukte van het dagelijks leven en zich onder te dompelen in de rust en schoonheid van de natuur. Met gespecialiseerde tours en ervaren gidsen is een bezoek aan Porto Jofre een onvergetelijk avontuur dat je dichterbij de natuur brengt dan ooit tevoren. Of je nu een fervente natuurfotograaf bent of

simpelweg de schoonheid van de wilde dieren wilt bewonderen, Porto Jofre belooft een ongeëvenaarde ervaring in het hart van de Pantanal.

Accommodatie keuze

In Porto Jofre vind je een divers aanbod aan accommodaties, variërend van budgetvriendelijke opties tot comfortabele verblijven, elk met hun unieke charme en mogelijkheden om de rijke natuur van de Pantanal te ervaren. Voor reizigers die op zoek zijn naar een betaalbare optie zonder in te boeten aan de authenticiteit van de Pantanal-ervaring, is Berço Pantaneiro een uitstekende keuze. Deze lodge biedt eenvoudige, maar comfortabele kamers en staat bekend om zijn gastvrijheid en de mogelijkheid om de lokale cultuur en natuur van dichtbij te beleven.

Voor diegenen die iets meer comfort wensen, zijn Santa Rosa en Hotel Porto Jofre uitstekende keuzes. Santa Rosa biedt een gezellige en intieme sfeer, met goed uitgeruste kamers en toegang tot diverse activiteiten in de natuur. Hotel Porto Jofre, aan de andere kant, staat bekend om zijn ruimere accommodatie en hoogwaardige voorzieningen, waardoor gasten in alle comfort kunnen genieten van hun verblijf in deze wilde regio.

Voor de ultieme Jaguar-spotervaring bieden de Jaguar Suites en het Flotel een unieke kans om midden op de rivier te verblijven. Deze drijvende hotels zijn speciaal ontworpen voor natuurliefhebbers en fotografen die de majestueuze Jaguars willen observeren in hun natuurlijke omgeving. Met comfortabele en ruime kamers die uitkijken op de rivier, bieden de Jaguar Suites en het Flotel niet alleen een ongeëvenaarde nabijheid tot de wilde dieren, maar ook de rust en het unieke perspectief van het leven op het water. Het verblijf in deze drijvende accommodaties is een ervaring op zich, waarbij je elke ochtend en avond wordt omringd door de geluiden en het zicht op de prachtige Pantanal.

Of je nu op zoek bent naar een budgetvriendelijke optie of de voorkeur geeft aan het comfort van een luxe lodge, in Porto Jofre vind je de perfecte uitvalsbasis om de wonderen van de Pantanal te verkennen en de kans om de koning van de Pantanal, de Jaguar, van dichtbij te ontmoeten.

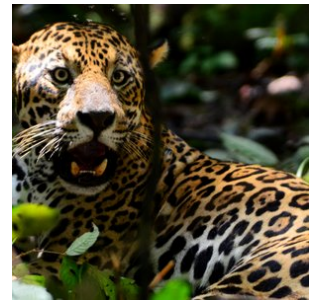

4. Manaus

Door de machtige Amazone, een rivier systeem dat geen gelijke kent, vloeit één vijfde van al het zoetwater van de gehele planeet. En in het hart van het Amazonegebied stromen de donkere 'Rio Negro' en de lichtere 'Rio Solimões' samen in een spectaculair schouwspel dat bekend staat als 'Encontro das Aguas', de ontmoeting van de wateren.

Hier, midden van in de jungle, is een metropool van maar liefst 2 miljoen inwoners ontstaan, het onvergelijkbare Manaus. De rubber exploitatie in de laat 19e eeuw bracht de stad gouden tijden en nu is het het knooppunt van de broeiende economie van de Amazone.

Manaus is een moderne stad met alle voorzieningen die je maar kunt bedenken. Uit de glorie-dagen in de laat 19e eeuw zijn nog een aantal parels overgebleven die niet gemist mogen worden, zoals het theater 'Theatro Amazonas' gebouwd in de Italiaanse Renaissance stijl, de markt 'Mercado Alfredo Lisboa' dat door Eiffel is ontworpen naar het voorbeeld van Les Halles

in Parijs, en het paleis 'Palacio Rio Negro', waar tegenwoordig de gouverneur van Manaus huist.

De hoofdstad van de staat Amazonas is vandaag de dag de toegangspoort voor het toerisme in het Amazone regenwoud. Hiervandaan kun je naar vele en diverse lodges in de jungle reizen voor meerdaagse verblijven op basis van volpension en met inbegrip van dagelijkse excursies. Er zijn lodges in diverse comfort klassen, zowel nabij Manaus als dieper het regenwoud in. Meerdaagse boottochten met typische Amazone clipper boten zijn ook goede alternatieven om het Amazone regenwoud te beleven.

Restauranttips in Manaus

1. Banzeiro

- **Keuken:** Amazone-specialiteiten.
- **Waarom?** Dit iconische restaurant is beroemd om het gebruik van lokale ingrediënten en traditionele Amazone-recepten. Probeer de **tambaqui ribs** (een lokale vis) of gerechten met cupuaçu en tucupi.
- **Adres:** Rua Libertador, 102.

2. Caxiri

- **Keuken:** Moderne Braziliaanse/Amazone fusion.
- **Waarom?** Gelegen naast het Theatro Amazonas, biedt dit restaurant verfijnde gerechten geïnspireerd op de Amazone-keuken. De visgerechten en desserts met regionale vruchten zijn absolute hoogtepunten.
- **Adres:** Rua 10 de Julho, 495.

3. Tambaqui de Banda

- **Keuken:** Regionale gerechten.
- **Waarom?** Dit informele restaurant tegenover het Theatro Amazonas serveert uitstekende visgerechten, waaronder tambaqui en pirarucu, met een ontspannen sfeer en uitzicht op het plein.
- **Adres:** Largo São Sebastião.

4. Churrascaria Bufalo

- **Keuken:** Braziliaanse barbecue (churrasco).
- **Waarom?** Voor vleesliefhebbers is dit een geweldige plek om te genieten van gegrild vlees in buffetstijl, met een breed scala aan opties en een uitgebreide saladebar.
- **Adres:** Av. Mário Ypiranga Monteiro, 1050.

5. Peixaria Ponto da Peixada

- **Keuken:** Traditionele visgerechten.
- **Waarom?** Een lokale favoriet voor eenvoudige maar heerlijke gerechten, zoals pirarucu en tucunaré, vers bereid en geserveerd in een relaxte omgeving.
- **Adres:** Av. Recife, 1070.

6. Casa do Bacalhau

- **Keuken:** Portugees.
- **Waarom?** Voor een andere smaakervaring biedt dit restaurant gerechten met kabeljauw (bacalhau) in traditionele Portugese stijl, gecombineerd met Braziliaanse invloeden.
- **Adres:** Rua Recife, 900.

Straatvoedsel en markten

- **Mercado Municipal Adolpho Lisboa:** Deze historische markt biedt een overvloed aan lokale ingrediënten zoals exotische vruchten, maniokproducten, en kruiden. Probeer snacks zoals **tapioca met kaas** of vissoep.

- **Tacacá-kraampjes:** Tacacá is een populaire Amazone-soep gemaakt van tucupi, jambu (een licht verdovend kruid), en garnalen. Je vindt deze bij verschillende straattentjes in het centrum.



5. Amazone

Het Amazonegebied, met zijn weelderige tropische regenwouden en ongeëvenaarde biodiversiteit, is een van de meest indrukwekkende natuurgebieden ter wereld. Het immense regenwoud beslaat een oppervlakte zo groot dat Nederland er maar liefst 100 keer in past. Als toegangspoort tot dit groene paradijs fungeert de stad Manaus, een bruisend stadscentrum met een internationale luchthaven, ideaal voor avontuurlijke reizigers die de magie van de Amazone willen ontdekken.

Ontdek de Amazone: Een Avontuur van Contrast en Diversiteit

Rondom Manaus bieden talloze lodges bezoekers de mogelijkheid om zich volledig onder te dompelen in de geuren, kleuren en geluiden van het oerwoud. Dit is zonder twijfel een van de hoogtepunten van een reis door Brazilië. Maak kennis met de charmante roze rivierdolfijnen, de 'boto', ontmoet de vriendelijke en gastvrije lokale gemeenschappen, en bewonder de unieke flora en fauna die nergens anders ter wereld te vinden zijn.

De Amazone is niet uniform; het gebied bestaat uit diverse biomen met elk een eigen karakter. De Varzea-jungle rondom de Rio Negro, bijvoorbeeld, wordt tijdens het regenseizoen overstroomd door rivieren en droogt in het droge seizoen deels op. Hier ontdekt u een unieke dynamiek in flora en fauna die volledig afhankelijk is van de getijden van de rivier.

In contrast daarmee staan de Amazone-hooglanden, zoals de regio rondom **Presidente Figueiredo**, die een vaste en stabiele omgeving bieden. Deze hooglanden worden gekenmerkt door reusachtige bomen die tot wel 80 meter hoog reiken, weelderige watervallen, en een ecosysteem dat niet afhankelijk is van seizoensgebonden overstromingen. Presidente Figueiredo, op slechts 107 kilometer van Manaus, staat bekend als het "**Land van Watervallen**" en biedt bezoekers spectaculaire natuurwonderen zoals de **Cachoeira de Iracema** en de **Cachoeira do Santuário**. Hier kunt u zwemmen in natuurlijke poelen, genieten van avontuurlijke wandelingen en de ongerepte schoonheid van het regenwoud verkennen.

Een Combinatiereis voor de Volledige Amazone-ervaring

Voor een complete Amazone-ervaring is een combinatiereis tussen de hooglanden en het Varzea-gebied sterk aan te raden. Verblijf bijvoorbeeld 3 nachten in een lodge in de omgeving van Presidente Figueiredo om te genieten van de watervallen en het hooglandregenwoud, en vervolgens 3 nachten in een lodge in het Varzea-gebied om de unieke overstromingsjungle te ervaren. Deze combinatie biedt een diepgaande kennismaking met de vele gezichten van het Amazonegebied en laat zien waarom het regenwoud wereldwijd tot de meest fascinerende natuurgebieden behoort.

Amazone Cruises: Een Luxe Alternatief

Liefhebbers van cruises kunnen de Amazone ontdekken vanaf het water. Wekelijks vertrekken er cruises vanuit Manaus, variërend van luxe schepen zoals de **Grand Amazon Cruise** tot intiemere Amazone-rivierboten. Deze cruises bieden een unieke kans om de uitgestrekte rivieren en verborgen zijtakken van de Amazone in alle comfort te verkennen.

Met zoveel diversiteit aan landschappen, activiteiten en ervaringen biedt het Amazonegebied een avontuur dat zowel onvergetelijk als onvervangbaar is. Dit is een bestemming die elke natuurliefhebber minstens één keer in zijn leven zou moeten ervaren.

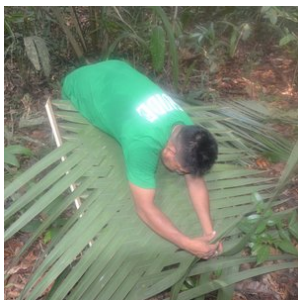
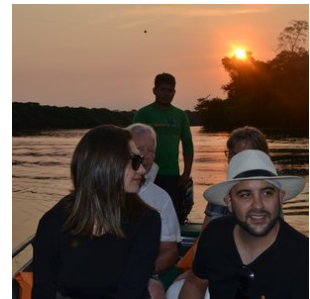

Hotels

Toeristenklasse Hotels

1. Pousada Porto Jofre Pantanal

Kamertype: Standaard 2-persoonskamer

Maaltijd type: Volpension

Aantal nachten: 3

Aantal kamers: 2

Pousada Porto Jofre Pantanal is diep in de Pantanal gelegen in Porto Jofre en staat bekend om zijn uitstekende jaguarobservatie mogelijkheden. Deze lodge biedt comfortabele accommodaties en een directe toegang tot de rijke biodiversiteit van dit grootste moerasgebied ter wereld. Gasten kunnen genieten van begeleide tours, waaronder boottochten voor het spotten van wilde dieren en vogels, en fotografiesafari's. De faciliteit beschikt over ruime kamers die uitkijken over de omgeving, een restaurant met lokale gerechten, en biedt speciale arrangementen voor

natuurfotografen en natuurliefhebbers.

De kamers in Pousada Porto Jofre Pantanal zijn ingericht met aandacht voor detail om een ontspannen verblijf te garanderen in het hart van de Pantanal. Elke kamer is voorzien van moderne voorzieningen zoals airconditioning, privébadkamers, en bedden, ideaal voor gasten die na een dag vol avontuur willen ontspannen.

Het arrangement is op basis van volpension en met dagelijkse excursies inbegrepen conform programma. **Southwild**, een gerenommeerde organisatie die bekend staat om hun expertise in duurzaam natuurtoerisme en hoogwaardige wildlife-ervaringen, heeft de lodge vanaf 2024 overgenomen als nieuwe eigenaar. Dit garandeert dat zowel de service als de excursies van topkwaliteit blijven, met speciale aandacht voor natuur- en jaguarliefhebbers.

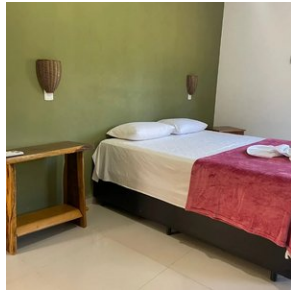

2. Manaus - Hotel Intercity

*Kamer*type: **Standaard 2-persoonskamer**

Maaltijd type: **Ontbijt inbegrepen**

Aantal nachten: **1**

Aantal kamers: **2**

Dit moderne hotel ligt op slechts 1,2 km van het winkelcentrum Manauara en biedt een fitnesscentrum, een ontbijtbuffet en een 24-uursreceptie. Er is gratis parkeergelegenheid. De kamers van het InterCity Premium Manaus beschikken over een eigentijdse inrichting met kleuraccenten, satelliet-tv, een telefoon, een kluisje en een minibar. De eigen badkamer is uitgerust met een douche.

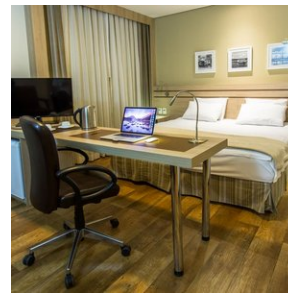
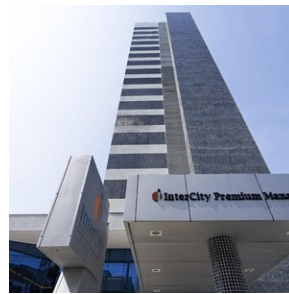

Middenklasse hotels

1. Amazone regenwoud - Amazon Emotions Private jungle refuge

Kamertype: Standaard 2-persoonskamer

Maaltijd type: Volpension

Aantal nachten: 3

Aantal kamers: 2

MEER DAN EEN LODGE: EEN THUIS IN DE BRAZILIAANSE AMAZONE

Amazon Emotions herdefinieert reizen in de Amazone door een diepere verbinding met het regenwoud te bevorderen. In tegenstelling tot de typische jungle lodges aan de Rio Negro, biedt dit boutique wildernis toevluchtsoord, Refuge, een privé, rustige en comfortabele ervaring. In de hooglanden op 3 uur rijden van Manaus, zorgt het exclusieve toevluchtsoord ervoor dat je de accommodaties niet met andere gasten deelt, wat een gezellige en meeslepende prive setting biedt.

Activiteiten in de Amazone-hooglanden omvatten het verkennen van adembenemende junglewatervallen, begeleid boomklimmen (optioneel en tegen meerkosten), en onvergetelijke wandelingen door het dichtbeboste primaire regenwoud. Een van de hoogtepunten is een diner midden in de jungle, geserveerd op bananenbladeren en op traditionele wijze bereid volgens authentieke indiaanse recepten. Voor avonturiers is er de mogelijkheid om in de jungle te overnachten (optioneel en zonder extra kosten). U slaapt in hangmatten en wordt omringd door de mystieke geluiden van de natuur. Tijdens dit avontuur staan de gids en de ervaren lokale begeleider Chico u bij om de ervaring onvergetelijk te maken.

De Amazone-hooglanden bieden een unieke junglebeleving, heel anders dan het overstromingsgebied rondom de Rio Negro, waar de Varzea-jungle seizoensgebonden door rivieren wordt overspoeld en tijdens het droge seizoen opdroogt. In de hooglanden zijn er geen getijden, waardoor de flora en fauna een geheel eigen karakter hebben. Bomen reiken hier tot indrukwekkende hoogtes van wel 80 meter. Het is daarom bijzonder interessant om een verblijf in de hooglanden bij de private refuge te combineren met een verblijf in een lodge in het Varzea-gebied van de Amazone. Zo ervaart u een volledige jungle-immersie en ontdekt u beide fascinerende gezichten van het Amazonegebied.

Gelegen op slechts twee uur van Manaus, beslaat het privétoevluchtsoord bij Presidente Figueiredo ruim 350 hectare weelderig regenwoud. Het combineert afzondering met gemak en biedt rustieke accommodaties die naadloos opgaan in de natuur. Er wordt nadruk gelegd op ecotoerisme, natuurbehoud en een positieve impact op de gemeenschap.

Diverse habitats worden verkend via begeleide wandelingen, waarbij papegaaien, toekans, apen, luiaards, amfibieën en reptielen worden gespot, waaronder pijlgifkikkers en slangen.

DUURZAAMHEID Sinds de expeditie begonnen zijn, is prioriteit gegeven aan verantwoorde praktijken door de hele bedrijfsvoering. Dit omvat het elimineren van wegwerpplastics, het gebruik van energiezuinige verlichting en het waarborgen van duurzame voedsel- en drankvoorzieningsketens.

WAT MAAKT HET PRIVÉTOEVLUCHTSOORD UNIEK? Privéaccommodatie: geniet van een privé en unieke kleine-lodge ervaring. Deskundige Gidsen: begin avonturen begeleid door een bioloog en een ervaren gids, voor een verrijkende en educatieve ervaring.

Privé & Flexibele Transfers: de privétransferservice zorgt voor comfortabel reizen vanaf elke locatie in Manaus, inclusief het internationale luchthaven Eduardo Gomes, naar het Privétoevluchtsoord.

Culinaire Reizen: er wordt gekookt met verse, lokale ingrediënten wanneer mogelijk, inclusief lokaal geteelde producten, duurzaam gevangen vis en andere lokale producten die authentieke regionale smaken bieden.

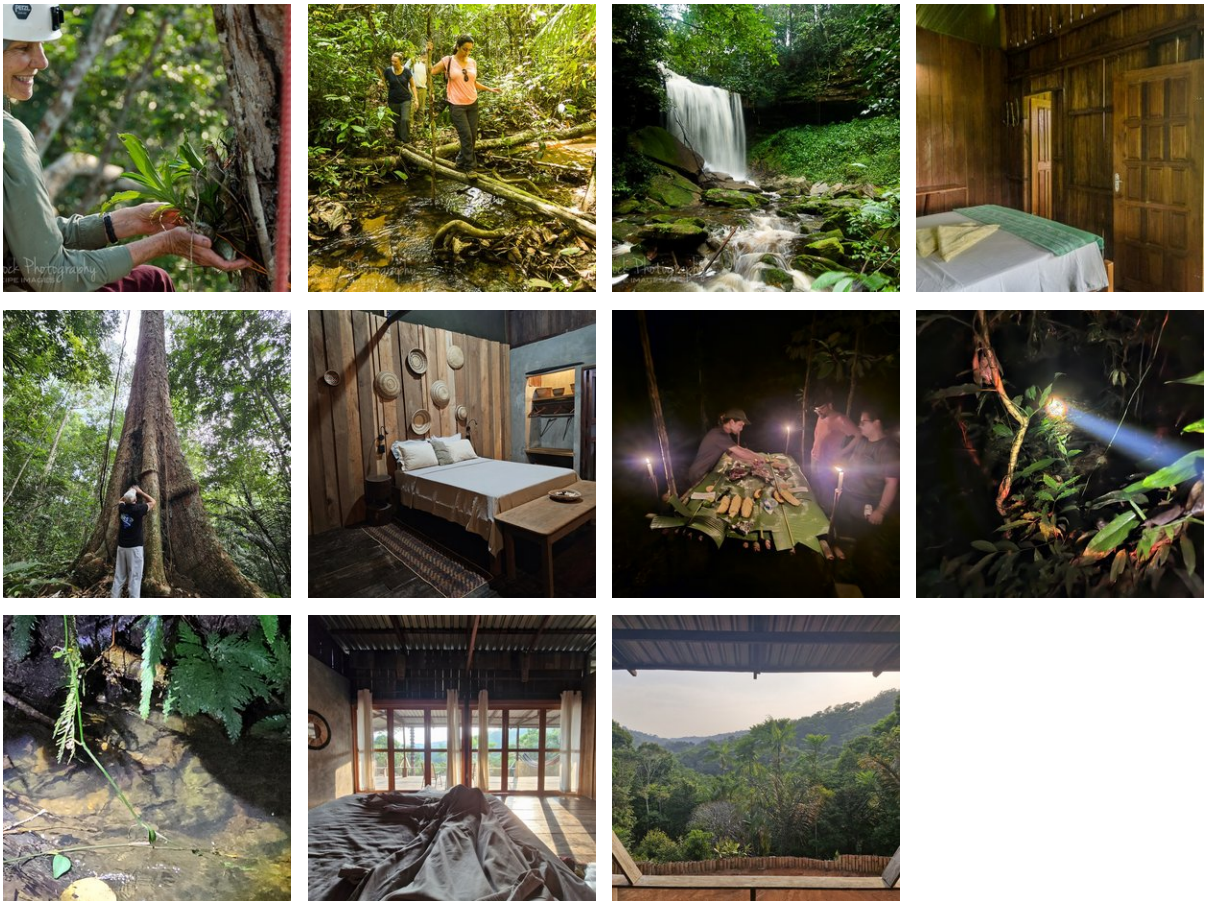

Excursies

Excursies inbegrepen

1. Pousada Porto Jofre - (dagexcursie Jaguars spotten op de rivier)

Vandaag staat geheel in het teken van Jaguars spotten en uiteraard ook de andere geweldige natuur en wildlife van de Pantanal.

Pousada Porto Jofre heeft ook eigen boten voor safari's over de Pantaneiro-rivieren. Ze zijn uitgerust met comfortabele stoelen en motors van 40 en 50 pk en zo kunnen ze snel en behendig over de rivier navigeren.

De boot excursie duurt gemiddeld 8 a 9 uur, beginnend in de ochtend uur en eindigend aan het einde van de middag.

De ervaring in combinatie met uitgebreide kennis van de omgeving maakt hun experts in het organiseren van de bottours voor het observeren van wilde dieren. De route bestaat uit het verkennen van de rivieren die het Encontro das Águas Staatspark omringen, de plek met de hoogste concentratie jaguars ter wereld. In de periode juli - oktober is het spotten van de Jaguar bijna gegarandeerd tijdens deze excursie.

Tip; Neem zonnebrandcreme en inspectenspray mee tijdens de excursie. En vergeet uw camera (en verrekijker) uiteraard niet.

2. Amazon Emotions - Private refuge

4 DAGEN / 3 NACHTEN - ULTIEME AMAZONE-AVONTUUR

Optioneel: Extra Nacht

Reisschema

Dag 1: Manaus – Inscheping – Rio Negro – Meeting of Waters – Manaus – Private Refuge

De reis begint om 9.00 uur in Manaus, na een overnachting in de stad. Vanuit het hotel start een panoramische stadstour door het historische centrum van Manaus. Daarna volgt een transfer naar de haven voor de inscheping.

De dag staat in het teken van de **Meeting of Waters**, een uniek natuurverschijnsel waar de donkere Rio Negro en de lichtere Rio Solimões samenstromen, maar kilometerslang gescheiden blijven door verschillen in temperatuur en snelheid. Na dit indrukwekkende bezoek keert u terug naar Manaus en reist vervolgens per auto naar de **Private Refuge**, een afgelegen locatie op twee uur rijden van de stad.

Dag 2-3: Begeleide junglewandelingen

De volgende dagen staan in het teken van intensieve verkenningen van de Amazone onder begeleiding van een bioloog en een lokale natuurgids. In het uitgestrekte, ongerepte hooglandwoud van de Private Refuge, dat 300 hectare beslaat, worden de unieke flora en fauna van het regenwoud ontdekt.

Binnen de refuge bevindt zich het **IBCAM – Amazon Biodiversity and Conservation Institute**, een centrum waar wetenschap, ecotoerisme en natuurbehoud samenkomen.

Tijdens een ontspannen moment bij het kampement wordt een traditionele junglebarbecue bereid boven een open vuur. Voor avonturiers is er de mogelijkheid om een nacht in de jungle te overnachten (optioneel en zonder extra kosten). U slaapt in hangmatten en wordt omringd door de mystieke geluiden van de natuur. Tijdens dit avontuur staan de gids en de ervaren lokale begeleider Chico u bij om de ervaring onvergetelijk te maken.

In bepaalde seizoenen zorgen bioluminescente paddenstoelen voor een magisch nachtelijk schouwspel tijdens een begeleide avondwandeling.

De maaltijden bestaan uit lokaal bereide gerechten, waarbij vers geoogste ingrediënten uit de regio centraal staan. Onder begeleiding van een lokale chef is er gelegenheid om traditionele recepten en kooktechnieken te leren, geïnspireerd door eeuwenoude bosbewonersculturen.

Dag 4: Private Refuge – Manaus – Transfer naar de luchthaven

Na het ontbijt volgt de terugreis naar Manaus. Een transfer naar de luchthaven of het hotel wordt verzorgd, waarmee de reis ten einde komt.

De watervallen van Presidente Figueiredo: een extra hoogtepunt onderweg (optioneel, zonder meerkosten)

Tijdens de transfers naar de Amazon Emotions Lodge kunt u optioneel een bezoek brengen aan de indrukwekkende watervallen van Presidente Figueiredo, ook wel bekend als de "Land van Watervallen." Dit charmante stadje, op ongeveer 107 kilometer ten noorden van Manaus, staat bekend om zijn spectaculaire natuur en biedt meer dan 150 watervallen, grotten en kristalheldere beekjes.

Een van de meest populaire watervallen is de **Cachoeira de Iracema**, gelegen in een prachtige omgeving met natuurlijk gevormde poelen en rotsformaties. Hier kunt u een verfrissende duik nemen of gewoon genieten van de serene sfeer terwijl u luistert naar het rustgevende geluid van het vallende water. Een andere favoriet is de **Cachoeira do Santuário**, omringd door dicht tropisch bos, waar de waterval met kracht van de rotsen naar beneden stroomt en een indrukwekkend schouwspel biedt.

Naast de watervallen zijn er mogelijkheden om korte wandelingen te maken door het omliggende regenwoud, waar u de kans krijgt om exotische vogels, kleurrijke vlinders en andere wilde dieren te spotten. Dit bezoek biedt een perfecte introductie tot de biodiversiteit van de Amazone en vormt een prachtige opmaat naar uw verblijf in de lodge.

Het bezoek aan Presidente Figueiredo kan eenvoudig worden geïntegreerd in uw transfer, waarbij u zowel kunt genieten van de natuurlijke wonderen als de unieke charme van dit Amazone-juweeltje. Een ervaring die uw reis naar de lodge nog onvergetelijker maakt!

5 DAGEN / 4 NACHTEN - ULTIEME AMAZONE-AVONTUUR

Optioneel: Extra Nacht – Dag 4 / Speciale Amazone jungle Spa-behandelingen

Voor wie de reis nog iets langer wil laten duren, is een extra overnachting mogelijk met een ontspannende dag in onze afgelegen Amazone spa-oase. Hier ontmoeten rust en luxe elkaar midden in de natuur.

Laat u onderdompelen en verwennen in een serene omgeving, ontworpen om lichaam en geest volledig tot rust te laten komen. Kies uit exclusieve spa-behandelingen volgens lokale Amazone gebruiken, zorgvuldig samengesteld om te revitaliseren en te verjongen. Geniet van de stilte en het comfort van deze bijzondere plek, ver weg van de drukte van het dagelijks leven.

Een perfecte afsluiting van het Amazone-avontuur, waarin rust en natuur in harmonie samenkomen.