

Reisinspiratie 6862 - Rondreis Pantanal, Chapada en Costa Verde, september en oktober 2024 PDF

Hierbij ontvangt u het reisvoorstel voor uw ontdekkingsstocht door de Pantanal, Brazilië's uitgestrekte wetland. Uw avontuur begint met een privétransfer vanuit Cuiabá, gevolgd door een meeslepende ervaring in de waterrijke natuur van de regio. In Porto Jofre heeft u de unieke kans om op rivierexcursies te gaan, waarbij u de rijke fauna, waaronder jaguars en capibara's, van dichtbij kunt observeren. De reis gaat verder naar het prachtige natuurgebied van Chapada dos Guimaraes en sluit af met een verblijf midden in het Atlantisch regenwoud bij de Vila Mont Lodge.

Uiteraard zijn wijzigingen nog mogelijk in het offertetraject. Het is immers een reis op maat. Neem het rustig door en dan verneem ik graag uw terugkoppeling.

- Om het landarrangement te boeken, ontvangen wij graag de volgende gegevens:
 - Namen zoals vermeld in het paspoort
 - Geboortedata
 - Paspoortnummers
 - Adres voor vermelding op de factuur
 - Mobiel nummer waarop het reisgezelschap tijdens de reis bereikbaar is
 - Contactgegevens van kennis of familie die niet meegaat tijdens de reis

- Deze gegevens kunt u via het aanvraag tabblad van het reisvoorstel versturen. Uw gegevens worden via een beveiligde HTTPS verbinding naar ons verstuurd.

Uitkijkend naar uw reactie.

Hartelijke groet namens het Brazilië Reis Specialist team,

Gustavo Lucena Lage
Reisadviseur

Reiscode: 6862

3.789,00 € p.p.

15 dagen
2 personen

- ✓ **ONTDEK DE WEELDERIGE BIODIVERSITEIT VAN DE PANTANAL MET GIDSEN DIE DE WILDERNIS KENNEN**
- ✓ **GA OP RIVIEREXCURSIES IN PORTO JOFRE EN SPEUR NAAR JAGUARS LANGS DE WATERKANT**
- ✓ **BELEEF DE SERENE STILTE EN HET ONGEREPT LANDSCHAP VAN DE UITGESTREKTE WETLANDS**
- ✓ **VERKEN DE GEHEIME WATERWEGEN EN KOM OOG IN OOG TE STAAN MET EXOTISCHE VOGELS**
- ✓ **ONTDEK CHAPADA DOS GUIMARAES**
- ✓ **AFSLUITING BIJ VILA MONT IN HET ATLANTISCH REGENWOUD AAN DE COSTA VERDE**

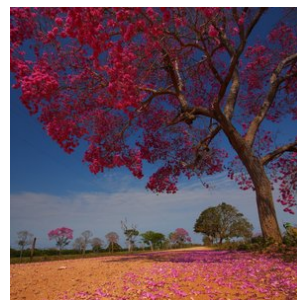
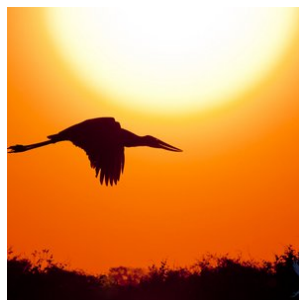

opmerkingen

- **Dag 01: 22 september 2024 (Begin landarrangement)**
- **Dag 15: 06 oktober 2024 (Einde landarrangement)**

Reissom landarrangement:

- **€ 3.789,- per persoon, op basis van deelname van 2 personen**
- **Wij bieden verder een korting van € 100,- per persoon wanneer u deze reis boekt voor 30 april 2024. Vervolgens gaan wij alle reisonderdelen boeken en sturen na ontvangst van alle bevestigde reiselementen (hier gaan een aantal dagen overheen) de reisbescheiden en factuur. De korting is geldig bij betaling per reguliere bankoverschrijving.**
- **De aanbetaling van deze reis bedraagt 20% van de reissom en het restant bedrag dient 6 weken voor vertrek te worden overgemaakt**

Reissom vluchtarrangement:

- **€ 1.489,- per persoon, inclusief 1x ruimbagage (max 23kg) per persoon (Dagprijs 20 april 2024) zie tabblad vluchtschema**

Wij adviseren de vluchten te boeken die in het tabblad vluchtschema van de offerte staan vermeld. Deze passen bij dit landarrangement. De vluchten kunt u zelf boeken of wij boeken het voor jullie. De vermelde prijs zijn dagprijzen en kunnen fluctueren. De vluchten dienen 100% aanbetaald te worden en worden separaat gefactureerd. Op het moment dat we de tickets daadwerkelijk uitgeven, is de prijs gegarandeerd. Hiervoor hebben wij alle gegevens nodig van de passagiers, zie info 'Boek uw reis'.

Voorwaarden voor annuleren, wijzigen en 'no show' van vluchten: aan ieder vliegticket zijn voorwaarden ten aanzien van wijzigen en annuleren verbonden. In de meeste gevallen betaalt u een vergoeding of toeslag hiervoor of is wijzigen van vluchtdatum, -tijd of -route niet mogelijk. U kunt een annuleringsverzekering afsluiten, zodat u gedekt bent, mocht er onverhoopt iets gebeuren waardoor de vluchten geannuleerd dienen te worden. Wanneer de airline zelf de vlucht annuleert of wijzigt en u accepteert deze wijziging niet, dan heeft u uiteraard recht op een full refund.

Inbegrepen:

- **Alle vermelde hotels en maaltijden, zie tabblad hotels**
Bij alle hotels is het ontbijt inbegrepen, tenzij anders vermeld.
- **Vervoer;**
Transfers kunnen op privé basis of in gezelschap van andere toeristen worden aangeboden. Bij de beschrijving wordt per transfer aangegeven of deze op privé basis is of in gezelschap van andere toeristen.
- **Excursies;**
Excursies die vermeld zijn in het excursie tabblad of de dag tot dag beschrijving.
- **Reisbegeleiding;**
Gedurende de reis bieden wij per bestemming in Brazilië lokale vertegenwoordiging ter plaatse bij wie u terecht kunt voor tips, reisondersteuning en optionele excursies. Zo geniet u van de vrijheid van het individuele reizen, maar wel altijd met ondersteuning ter plaatse.
- Op deze reis zijn de algemene voorwaarden van BRS van toepassing. <https://www.braziliereisspecialist.nl/footer-navigation/algemene-voorwaarden.html>

- **Duurzaam reizen:** Onze missie is niet alleen om u de adembenemende schoonheid van Brazilië te laten ervaren, maar ook om actief bij te dragen aan het behoud ervan. Door te kiezen voor een reis met Brazilië Reis Specialist, draagt u direct bij aan de herbebossingsinspanningen van de Black Jaguar Foundation. Voor elke boeking gaat een deel van de opbrengst naar het planten van bomen langs de Araguaia-rivier, een cruciale biodiversiteitscorridor die de Amazonerivier en de Cerrado-savanne met elkaar verbindt.

Elke reiziger die bij ons boekt, ontvangt een certificaat van de Black Jaguar Foundation als bewijs van de bijdrage aan dit transformerende project. Dit certificaat geeft niet alleen voldoening over de steun aan de natuur, maar dient ook als een blijvende herinnering aan uw unieke reiservaring in Brazilië. [Bekijk hier meer informatie over het project.](#)

- **Zekerheden;**

Brazilië Reis Specialist is lid van VZR Garant, VvKR, DRV en het Calamiteitenfonds. Hierdoor bent u ervan verzekerd dat BRS voldoet aan de strengste normen die aan een Nederlandse reisorganisatie gesteld kunnen worden. VZR Garant beschermt vooruitbetaalde reisgelden van reizigers die bij een VZR Garant-deelnemer een pakketreis boeken. Alle reis- en verblijfsvereenkomsten zijn financieel gedekt door VZR-Garant conform de garantieregeling <https://vzr-garant.nl/reizigers>

- **Reisadvies Brazilië:**

Zorg ervoor dat je een reisverzekering afsluit die dekking biedt in geval van code oranje, corona, repatriëring en verlengd verblijf.

Het meest recente reisadvies voor reizen naar Brazilië kunt u vinden op de website van het Ministerie van Buitenlandse Zaken. <https://www.nederlandwereldwijd.nl/landen/brazilie/reizen/reisadvies>

Niet inbegrepen:

- **Bijdrage calamiteitenfonds** á € 2,50 per boeking
- **Boekingskosten** á € 15,- per persoon
- **Bijdrage VZR Garant** á € 7,50 per persoon
- **Alle vluchten.** Deze kunt u zelf boeken of via BRS, zie tabblad vluchtschema

Reisdetails

1. Cuiaba - Aankomst

Na aankomst op de luchthaven wordt u verwelkomd op de luchthaven en met een transfer naar uw hotel gebracht. De rest van de dag kunt u naar eigen inzicht besteden.

- Zie tabblad hotels voor de accommodatie selectie tijdens uw verblijf in Cuiabá

2. Cuiabá - Pousada UESO (Start arrangement)

Vanaf de luchthaven of het hotel is er een transfer naar Poconé, 100km verderop. Dan gaan we verder langs de beroemde natuurlijke weg Transpantaneira naar de Pousada UeSo - Estância Vitória - km 38. Op dit deel van de Transpantaneira kunt u al verschillende wilde dieren zien zoals kaaimannen, capivara's, jabiru ooievaars etc. Bij aankomst in de Pousada wordt de lunch geserveerd in buffetvorm (afhankelijk van de aankomsttijd op het vliegveld). Daarna is er een korte pauze. In de late namiddag maakt u een wandeling om dieren op te sporen. Het diner is in de lodge. Op verzoek kan na het diner een nachtsafari te voet worden georganiseerd om nachtdieren op te sporen. Vergeet niet uw zaklamp mee te nemen.

- Het verblijf in de lodge is op basis van volpension en met dagelijkse excursies inbegrepen

3. Pantanal - Pousada UESO (dag 2 van het 4-daagse arrangement)

s'Morgens om 5 uur voor het ontbijt beginnen we aan onze zonsopgang voettocht. Geniet van het ontwaken van de Pantanal, een natuurspektakel dat je niet mag missen. Na het ontbijt maak je een paardrijtocht (ook geschikt voor mensen zonder paardrijervaring). De lunch is dan terug in de pousada. Na de siësta doen we een boottocht op de nabijgelegen Rio Nova of Rio Claro. Met een beetje geluk zie je een familie reuzenotters en veel vogels, evenals enkele andere zoogdieren, misschien zelfs de tapir. Het diner is in de lodge. Indien gewenst kan na het diner een nachtsafari worden georganiseerd om dieren te observeren die in de schemering actief zijn.

4. Pantanal - Pousada UESO (dag 3 van het 4-daagse arrangement)

Na het ontbijt wordt een paardrijtocht uitgevoerd (ook geschikt voor personen zonder rijervaring!). We rijden door het prachtige Pantanal-gebied en komen zeker dieren tegen. Na de lunch recreatie bij het zwembad, tijd op eigen gelegenheid. In de late namiddag rijden we met de auto langs de Transpantaneira om enkele zoogdieren en vogels tegen te komen zoals Capivaras, Tuiuius (Jabirus), Jacares (Kaaimannen). Met een beetje geluk kunnen onze gidsen een Reuzenmierenerter of Tapir voor u opsporen. Terugkeer naar de lodge en diner.

5. Lodge Noordelijke Pantanal - Hotel Porto Jofre (Prive transfer)

Vandaag eindigt het arrangement bij uw lodge in de Noordelijke Pantanal. In de loop van de ochtend wordt u opgehaald bij uw lodge en met een prive transfer naar Porto Jofre gebracht, waar u wordt afgezet bij uw hotel. Deze transfer duurt een aantal uur en is op zichzelf al een hele beleving en er kunnen fotostops worden gemaakt om wildlife te spotten. Op dit deel van de Transpantaneira kunt u al verschillende wilde dieren zien zoals kaaimannen, capivara's, jabiru ooievaars etc.

- Zie tabblad hotels voor de accommodatieselectie tijdens uw verblijf in Porto Jofre, waar u verblijft op basis van volpension

6. Porto Jofre - Pousada Berco Pantaneiro (dagexcursie Jaguars spotten op de rivier) (POEX1)

Vandaag staat geheel in het teken van Jaguars spotten en uiteraard ook de andere geweldige natuur en wildlife van de Pantanal.

De Berço Pantaneiro heeft ook eigen boten voor safari's over de Pantaneiro-rivieren. Met meer dan 8 boten, uitgerust met comfortabele stoelen en motors van 40 en 50 pk, kunnen ze snel en behendig over de rivier navigeren.

De boot excursie duurt gemiddeld 8 a 9 uur, beginnend om 7:30 uur en eindigend om 17:00 uur. Onderweg is er een lunch op de boot (lunchpakket).

De ervaring in combinatie met uitgebreide kennis van de omgeving maakt hun experts in het organiseren van de bottours voor het observeren van wilde dieren. De route bestaat uit het verkennen van de rivieren die het Encontro das Águas Staatspark omringen, de plek met de hoogste concentratie jaguars ter wereld. In de periode juli - oktober is het spotten van de Jaguar bijna gegarandeerd tijdens deze excursie.

Tip; Neem zonnebrandcreme en inspectenspray mee tijdens de excursie. En vergeet uw camera (en verrekijker) uiteraard niet.

7. Porto Jofre - Pousada Berço Pantaneiro (dagexcursie Jaguars spotten op de rivier) (POEX1)

Vandaag staat geheel in het teken van Jaguars spotten en uiteraard ook de andere geweldige natuur en wildlife van de Pantanal.

De Berço Pantaneiro heeft ook eigen boten voor safari's over de Pantaneiro-rivieren. Met meer dan 8 boten, uitgerust met comfortabele stoelen en motors van 40 en 50 pk, kunnen ze snel en behendig over de rivier navigeren.

De boot excursie duurt gemiddeld 8 a 9 uur, beginnend om 7:30 uur en eindigend om 17:00 uur. Onderweg is er een lunch op de boot (lunchpakket).

De ervaring in combinatie met uitgebreide kennis van de omgeving maakt hun experts in het organiseren van de bouttours voor het observeren van wilde dieren. De route bestaat uit het verkennen van de rivieren die het Encontro das Águas Staatspark omringen, de plek met de hoogste concentratie jaguars ter wereld. In de periode juli - oktober is het spotten van de Jaguar bijna gegarandeerd tijdens deze excursie.

Tip; Neem zonnebrandcreme en inspectenspray mee tijdens de excursie. En vergeet uw camera (en verrekijker) uiteraard niet.

8. Noordelijke Pantanal - Chapada dos Guimarães (transfer)

Vandaag start de reis naar het natuurgebied Chapada dos Guimarães. U wordt opgehaald in de lodge en met een privé transfers naar Chapada dos Guimarães gebracht, duur aantal uur. De rest van de dag kunt u naar eigen inzicht besteden. Informeer bij de receptie naar de mogelijkheden.

Deze reis biedt u de mogelijkheid om de verborgen schatten van Mato Grosso te ontdekken, zoals het nationale park 'Chapada dos Guimarães', gelegen op 64 km afstand van Cuiabá.

- Keuze uit toeristenklasse of superieure klasse accommodatie tijdens uw verblijf in Chapada dos Guimarães

9. Chapada dos Guimarães- Dagexcursie naar Cidade de Pedras en Vale do Rio Claro

Er staat een fantastische dagexcursie op het programma om het nationale park te ontdekken met een 4x4, samen met een Engelssprekende gids. U wordt opgehaald bij het hotel en wordt er weer afgezet na afloop van de excursie. Zie tabblad excursies voor de volledige beschrijving.

10. Chapada dos Guimarães - Dagexcursie door het natuurpark Veu da Noiva

Er staat een fantastische dagexcursie op het programma om een deel van het Nationale park te ontdekken, samen met een Engelssprekende gids. Je wordt hiervoor opgehaald en weer afgezet bij het hotel.

De tour begint met een bezoek aan 'Véu da Noiva', waar je een prachtig panoramisch uitzicht te wachten staat.

Daarna begint een prachtige natuurwandeling waarbij je 11 watervallen tegenkomt met zwemstops mogelijk, de ene nog mooier dan de andere. Bij terugkomst is er ook een restaurant waar je kunt eten (niet inbegrepen, ter plaatse te betalen). Het watervallen circuit en Véu da Noiva is ongeveer 8km lopen.

Neem voldoende water mee, comfortabele wandelschoenen en wat snacks en zwemkleding. Vergeet de zonnebrandcrème en insectenspray niet. De gids zal met je stoppen bij een supermarkt zodat je wat snacks kunt kopen voor overdag.

11. Chapada dos Guimaraes - regio Paraty Vila Mont (Via Sao Paulo, aansluitend Privé transfer)

Vandaag eindigt het arrangement in Chapada dos Guimaraes en gaat de reis verder naar Costa Verde. U wordt bij de accommodatie opgehaald en met een transfer naar de luchthaven van Cuiaba gebracht, met aansluitend een vlucht naar Sao Paulo. Vervolgens is er een privé transfer naar Paraty, duur circa 4 a 5 uur.

U verblijft de komende dagen midden in de natuur in een prachtige lodge, op slechts 20 minuten rijden van de koloniale kustplaats Paraty, met een prachtig en gezellig historisch centrum. De komende dagen ga je samen met een lokale natuur gids deze prachtige omgeving verkennen en is er uiteraard de gelegenheid om het gezellige Paraty te bezoeken en de prachtige stranden in de omgeving.

Vila Mont is een prachtig ontworpen lodge met smaakvolle interieurs. De geweldige tuin en het omliggende subtropisch woud brengen je terug bij jezelf. 's Avonds laat de sterrenhemel je één voelen met de natuur. Kortom, een heerlijke plek voor rust en natuurbeleving. Er heerst een familiale sfeer met persoonlijk contact.

- Verblijf in de Vila Mont Lodge, zie tabblad hotels

12. Paraty regio - verblijf in de Vila Mont lodge

Verblijf in Vila Mont. Deze dagen verblijft u in een prachtig gelegen accommodatie niet ver van Paraty. De accommodatie beschikt over vrijstaande kamers voor twee personen, een centraal hoofdgebouw met keuken en verblijf ruimte, een prachtige zeer Vogelrijke tuin en een bosterrein erachter met prachtige natuur.

Tijdens het verblijf in Vila Mont heeft u de beschikking over een zeer goede natuur gids, zoals bijvoorbeeld Chico, die tevens uw chauffeur is (inclusief). Hij is een lokale natuurgids die alle plekken kent en tevens een zeer goede vogelaar is. Hij kent de beste plekken voor natuurwandelingen in het Atlantisch regenwoud en biedt avontuurlijke activiteiten zoals kajakken, raften en het bezoeken van verborgen watervallen en afgelegen stranden, eventueel met boottochten.

Naast de al genoemde activiteiten, biedt de omgeving van Vila Mont ook volop mogelijkheden voor andere avontuurlijke activiteiten zoals canyoning en rappel. Deze activiteiten bieden een opwindende en unieke manier om het Atlantische regenwoud in deze kustregio te ontdekken.

In overleg met u stelt de gids een programma samen dat volledig op uw wensen is afgestemd. De gids Chico is ook surfinstructeur en hij kan u meenemen naar de mooiste stranden voor een surfworkshop, als dat u aanspreekt. Mocht Chico niet beschikbaar zijn, dan zijn er nog een aantal andere hele goede gidsen die we kunnen kiezen.

13. Paraty regio - verblijf in de Vila Mont lodge

Verblijf in Vila Mont. Deze dagen verblijft u in een prachtig gelegen accommodatie niet ver van Paraty. De accommodatie beschikt over vrijstaande kamers voor twee personen, een centraal hoofdgebouw met keuken en verblijf ruimte, een prachtige zeer Vogelrijke tuin en een bosterrein erachter met prachtige natuur.

Tijdens het verblijf in Vila Mont heeft u de beschikking over een zeer goede natuur gids, zoals bijvoorbeeld Chico, die tevens uw chauffeur is (inclusief). Hij is een lokale natuurgids die alle plekken kent en tevens een zeer goede vogelaar is. Hij kent de beste plekken voor natuurwandelingen in het Atlantisch regenwoud en biedt avontuurlijke activiteiten zoals kajakken, raften en het bezoeken van verborgen watervallen en afgelegen stranden, eventueel met boottochten.

Naast de al genoemde activiteiten, biedt de omgeving van Vila Mont ook volop mogelijkheden voor andere avontuurlijke activiteiten zoals canyoning en rappel. Deze activiteiten bieden een opwindende en unieke manier om het Atlantische regenwoud in deze kustregio te ontdekken.

In overleg met u stelt de gids een programma samen dat volledig op uw wensen is afgestemd. De gids Chico is ook surfinstructeur en hij kan u meenemen naar de mooiste stranden voor een surfworkshop, als dat u aanspreekt. Mocht Chico

niet beschikbaar zijn, dan zijn er nog een aantal andere hele goede gidsen die we kunnen kiezen.

14. Verblijf in de Vila Mont Lodge (vrije dag)

Vrije dag om naar eigen inzicht te besteden, te relaxen en alle indrukken van de afgelopen dagen op je in te laten werken. Mocht je een extra excursie wensen (niet inbegrepen), dan kan dat uiteraard geregeld worden via Vila Mont.

15. Vila Mont Paraty - Rio de Janeiro luchthaven (privé transfer)

Vandaag komt er een einde aan het verblijf in Vila Mont. U wordt bij de lodge opgehaald en met een privé transfer naar de luchthaven van Rio de Janeiro gebracht. Einde arrangement.

Vluchtschema

Datum:	Van:	Naar:	Vertrek:	Aankomst:	Overstap:	Airline:
22/09/2024	Amsterdam	Cuiabá	12:55	01:10	1	KLM, via São Paulo
02/10/2024	Cuiabá	Sao Paulo GRU	10:10	13:30	0	GOL
06/10/2024	Rio de Janeiro	Amsterdam	21:55	14:25	0	KLM

Bestemmingen

1. Pantanal - Porto Jofre - Jaguar regio

Porto Jofre – Ein Paradies für Natur- und Jaguar-Liebhaber im Herzen des Pantanal

Porto Jofre, am Ende der berühmten Transpantaneira-Straße im Herzen des brasilianischen Pantanal gelegen, ist eine wahre Oase für Naturliebhaber und Abenteurer, die davon träumen, Jaguare in ihrer natürlichen Umgebung zu beobachten. Dieses abgelegene und faszinierende Reiseziel bietet unvergleichliche Möglichkeiten, diese majestätischen Raubkatzen entlang der gewundenen Flussufer zu entdecken, die das riesige Feuchtgebiet durchziehen. Porto Jofre gilt als einer der besten Orte weltweit zur Jaguar-Beobachtung, da diese beeindruckenden Tiere besonders in den kühleren Morgen- und späten Nachmittagsstunden häufig gesichtet werden.

Neben der atemberaubenden Begegnung mit Jaguaren können Besucher von Porto Jofre eine unglaubliche Vielfalt an Wildtieren erleben, darunter Kaimane, Wasserschweine (Capybaras), Riesenotter und eine außergewöhnliche Vogelwelt. Die einzigartige Lage von Porto Jofre, an der der Cuiabá-Fluss mit anderen Wasserwegen zusammentrifft, schafft ein artenreiches Ökosystem, das eine beeindruckende Biodiversität beherbergt.

Für alle, die die Magie des Pantanal und die faszinierende Welt der Jaguare hautnah erleben möchten, bietet Porto Jofre nicht nur spektakuläre Tierbeobachtungen, sondern auch eine willkommene Auszeit vom hektischen Alltag. Hier kann man sich vollkommen der Ruhe und Schönheit der Natur hingeben. Mit spezialisierten Touren und erfahrenen Guides wird ein Besuch in Porto Jofre zu einem unvergesslichen Abenteuer, das Sie näher an die Wildnis bringt als je zuvor. Ob leidenschaftlicher Naturfotograf oder begeisterter Tierfreund – Porto Jofre verspricht ein unvergleichliches Erlebnis im Herzen des Pantanal.

Unterkunftsmöglichkeiten

In Porto Jofre gibt es eine Auswahl an Unterkünften für unterschiedliche Budgets – von einfachen, authentischen Lodges bis hin zu komfortablen Hotels, die eine intensive Naturerfahrung im Pantanal ermöglichen.

Für Reisende, die eine preiswerte, aber authentische Unterkunft suchen, ist **Berço Pantaneiro** eine hervorragende Wahl. Diese charmante Lodge bietet schlichte, aber gemütliche Zimmer und ist bekannt für ihre herzliche Gastfreundschaft sowie die Nähe zur lokalen Natur und Kultur.

Wer etwas mehr Komfort bevorzugt, findet in **Santa Rosa** und dem **Hotel Porto Jofre** zwei ausgezeichnete Optionen. Santa Rosa besticht durch eine familiäre Atmosphäre, gut ausgestattete Zimmer und vielfältige Naturaktivitäten. Das Hotel Porto Jofre hingegen bietet großzügige Unterkünfte mit hochwertigen Annehmlichkeiten, sodass Gäste ihren Aufenthalt inmitten der Wildnis in vollen Zügen genießen können.

Für ein einmaliges Jaguar-Erlebnis bieten die **Jaguar Suites** und das **Flotel** eine unvergleichliche Möglichkeit, mitten auf dem Fluss zu übernachten. Diese schwimmenden Hotels sind speziell für Naturbegeisterte und Fotografen konzipiert, die die majestätischen Jaguare in ihrer natürlichen Umgebung beobachten möchten. Die komfortablen und geräumigen Zimmer mit Flussblick ermöglichen eine hautnahe Begegnung mit der Tierwelt und bieten gleichzeitig eine ruhige, besondere Atmosphäre auf dem Wasser. Das Erlebnis, in einer dieser schwimmenden Unterkünfte zu übernachten, ist einzigartig – begleitet vom Klang der Natur und dem Anblick der atemberaubenden Pantanal-Landschaft.

Egal, ob Sie eine preisgünstige Option oder luxuriösen Komfort bevorzugen – Porto Jofre bietet die ideale Basis, um die Wunder des Pantanal zu erkunden und die beeindruckenden Jaguare, die unangefochtenen Könige dieser Wildnis, hautnah zu erleben.

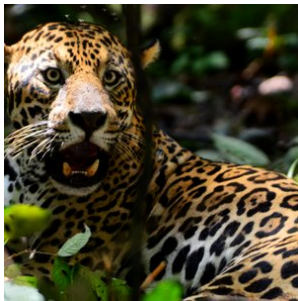

2. Cuiabá

Cuiabá is de hoofdstad van de Braziliaanse staat Mato Grosso. De stad dient als toegangspoort tot drie totaal verschillende, maar even imposante natuurgebieden: de zuidelijke Amazone, de noordelijke Pantanal en het nationale park Chapada dos Guimarães. Van deze drie gebieden wordt de noordelijke Pantanal het meest bezocht vanuit Cuiabá. Cuiabá zelf is een drukke en snelgroeende stad met ruim een half miljoen inwoners. Het is een interessante mix van koloniale villa's en moderne wolkenkrabbers. Tijdens een bezoek aan de stad zijn er ook een aantal uitstekende musea te bezoeken zoals het museum 'Rondon do Índio', dat de grootste collectie ter wereld herbergt van kunstobjecten van inheemse bevolkingen.

Kortom, Cuiabá is de perfecte startplaats om diverse natuur bestemmingen te bezoeken in deze regio van Brazilië.

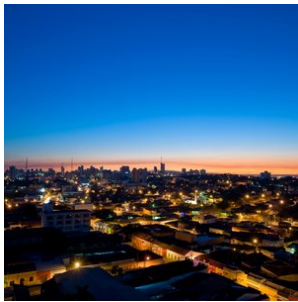

3. Pantanal - Porto Jofre - Jaguar regio

Porto Jofre, gelegen aan het einde van de Transpantaneira weg in het hart van Brazilië's Pantanal, is een ware oase voor natuurliefhebbers en avonturiers die dromen van het spotten van Jaguars in hun natuurlijke habitat. Deze afgelegen en betoverende bestemming biedt ongeëvenaarde kansen om de majestueuze Jaguars te observeren langs de oevers van de kronkelende rivieren die dit uitgestrekte moerasland doorkruisen. Porto Jofre staat bekend als één van de beste plekken ter wereld voor Jaguar-spotting, waar deze indrukwekkende roofdieren vaak gezien worden tijdens de koelere uren van de ochtend en late namiddag.

Naast het spotten van Jaguars, kunnen bezoekers van Porto Jofre genieten van een rijkdom aan andere wilde dieren, zoals kaaimannen, capibara's, reuzenotters en een verbazingwekkende diversiteit aan vogels. De unieke ligging van Porto Jofre, waar de rivier de Cuiabá samenkomt met andere waterwegen, creëert een rijk ecosysteem dat een thuis biedt aan een verbazingwekkende biodiversiteit.

Voor diegenen die de magie van de Pantanal en het spotten van Jaguars willen ervaren, biedt Porto Jofre niet alleen spectaculaire wildwaarnemingen, maar ook de kans om te ontsnappen aan de drukte van het dagelijks leven en zich onder te dompelen in de rust en schoonheid van de natuur. Met gespecialiseerde tours en ervaren gidsen is een bezoek aan Porto Jofre een onvergetelijk avontuur dat je dichterbij de natuur brengt dan ooit tevoren. Of je nu een fervente natuurfotograaf bent of simpelweg de schoonheid van de wilde dieren wilt bewonderen, Porto Jofre belooft een ongeëvenaarde ervaring in het hart van de Pantanal.

Accommodatie keuze

In Porto Jofre vind je een divers aanbod aan accommodaties, variërend van budgetvriendelijke opties tot comfortabele verblijven, elk met hun unieke charme en mogelijkheden om de rijke natuur van de Pantanal te ervaren. Voor reizigers die op zoek zijn naar een betaalbare optie zonder in te boeten aan de authenticiteit van de Pantanal-ervaring, is Berço Pantaneiro een uitstekende keuze. Deze lodge biedt eenvoudige, maar comfortabele kamers en staat bekend om zijn gastvrijheid en de mogelijkheid om de lokale cultuur en natuur van dichtbij te beleven.

Voor diegenen die iets meer comfort wensen, zijn Santa Rosa en Hotel Porto Jofre uitstekende keuzes. Santa Rosa biedt een gezellige en intieme sfeer, met goed uitgeruste kamers en toegang tot diverse activiteiten in de natuur. Hotel Porto Jofre, aan de andere kant, staat bekend om zijn ruimere accommodatie en hoogwaardige voorzieningen, waardoor gasten in alle comfort kunnen genieten van hun verblijf in deze wilde regio.

Voor de ultieme Jaguar-spotervaring bieden de Jaguar Suites en het Flotel een unieke kans om midden op de rivier te verblijven. Deze drijvende hotels zijn speciaal ontworpen voor natuurliefhebbers en fotografen die de majestueuze Jaguars willen observeren in hun natuurlijke omgeving. Met comfortabele en ruime kamers die uitkijken op de rivier, bieden de Jaguar Suites en het Flotel niet alleen een ongeëvenaarde nabijheid tot de wilde dieren, maar ook de rust en het unieke perspectief van het leven op het water. Het verblijf in deze drijvende accommodaties is een ervaring op zich, waarbij je elke ochtend en avond wordt omringd door de geluiden en het zicht op de prachtige Pantanal.

Of je nu op zoek bent naar een budgetvriendelijke optie of de voorkeur geeft aan het comfort van een luxe lodge, in Porto Jofre vind je de perfecte uitvalsbasis om de wonderen van de Pantanal te verkennen en de kans om de koning van de Pantanal, de Jaguar, van dichtbij te ontmoeten.

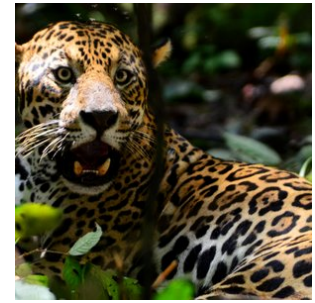

4. Pantanal-Noord

Cuiabá, gelegen in het hart van Brazilië, vormt de toegangspoort tot het noordelijke gedeelte van de Pantanal, dat bekend staat als de ultieme plek om jaguars te spotten.

Dit immense laagland, dat tijdens het regenseizoen (december - maart) grotendeels overstroomt, is het grootste moerasgebied ter wereld. Met een indrukwekkende oppervlakte van ongeveer 150.000 vierkante kilometer is de Pantanal meer dan vier keer zo groot als Nederland. Dit unieke gebied biedt weelderige vegetatie, ontelbare riviertjes en meren, en staat bekend om zijn uitzonderlijke fauna. Hier kunt u de zeldzame en elegante jaguar, wilde papegaaien, miereneters, wilde zwijnen, capibara's, zwarte kaaimannen en meer dan 600 verschillende vogelsoorten, waaronder de imposante jabiru, bewonderen. Een safari door deze bijzondere wildernis is een unieke ervaring en biedt volop mogelijkheden om zeldzame vogels en dieren te spotten en te fotograferen.

Een bezoek aan de Pantanal is zonder twijfel een hoogtepunt van elke reis. Er zijn diverse lodges in verschillende comfortklassen beschikbaar, vaak op basis van volpension en inclusief dagelijkse excursies. Geniet van de authentieke gastvrijheid, comfortabele accommodaties en deskundige lokale gidsen die u zullen begeleiden op uw avontuurlijke ontdekkingsstocht door dit adembenemende natuurgebied.

Beste reistijd voor de Pantanal:

Het Pantanal landschap varieert per seizoen, maar blijft steeds prachtig. De jaarlijkse neerslag bedraagt gemiddeld 1500mm, voornamelijk tussen november en maart.

NAT-seizoen (januari-maart): De zomerregens revitaliseren de flora en fauna, met prachtige waterlandschappen en een rijke dierenwereld.

TUSSEN-seizoen (april-juni): Na de regens vormen zich lagoons die een rijke voedselbron vormen voor watervogels. Het weer is milder en dieren worden actiever.

DROOG-seizoen (juli-oktober): Het ideale moment voor dierenobservatie, met velden die drogen en dieren die zich verzamelen rond waterbronnen.

REGEN-seizoen (november-december): Er valt veel regen, maar niet genoeg voor overstromingen. Dit seizoen is perfect voor vogelobservatie.

Combinatie met andere natuurgebieden

De Noordelijke Pantanal kan perfect gecombineerd worden met een bezoek aan de adembenemende bestemmingen Chapada dos Guimarães en Nobres, want deze bestemmingen liggen op rijafstand van Cuiaba (2 uurtjes naar Chapada dos Guimarães).

Chapada dos Guimarães, een indrukwekkend nationaal park met majestueuze kliffen en watervallen, ligt op korte afstand van Cuiabá. Hier kunt u genieten van uitdagende wandelingen, panoramische uitzichten en unieke geologische formaties.

Het is een paradijs voor avonturiers en natuurliefhebbers.

Nobres, gelegen in de buurt van Chapada dos Guimarães, is een verborgen juweeltje met kristalheldere rivieren en natuurlijke zwemgaten. Snorkel tussen kleurrijke vissen, ontdek ondergrondse grotten en bewonder de overvloedige biodiversiteit van dit ecologische paradijs.

Door een bezoek aan de Noordelijke Pantanal te combineren met Chapada dos Guimarães en Nobres, kunt u een unieke reiservaring beleven. Van het spotten van jaguars en het ervaren van het weelderige moerasgebied tot het verkennen van prachtige kliffen en het genieten van verfrissende wateractiviteiten, deze combinatie van bestemmingen biedt een gevarieerd en onvergetelijk avontuur.

Brazilië Reis Specialist kan u helpen bij het plannen van een op maat gemaakte reisroute, zodat u het beste uit uw bezoek aan de Noordelijke Pantanal, Chapada dos Guimarães en Nobres kunt halen. Laat ons uw reiswensen kennen en wij zorgen ervoor dat uw reis een onvergetelijke ervaring wordt.

Voor het zuidelijke gedeelte van de Pantanal kunt u beter uitwijken naar Campo Grande, waar u de Pantanal tevens met Bonito kunt combineren, waar je kan riviernorkelen en genieten van prachtige natuur. Tussen Cuiaba en Campo Grande zijn nachtbusen beschikbaar of u kunt een binnenlandse vlucht nemen.

[Ontdek hier onze arrangementen voor de Zuidelijke Pantanal.](#)

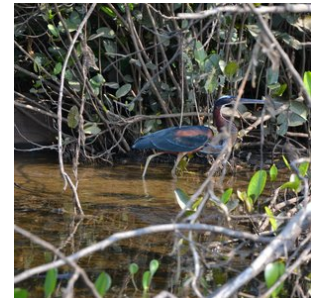
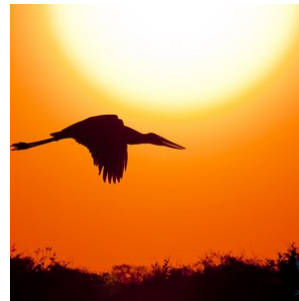

5. Chapada dos Guimarães

Gelegen op slechts 64 km van Cuiaba in Mato Grosso, treft u het majestueuze nationale park Chapada dos Guimarães aan. Dit park wordt gekenmerkt door zijn hoge bergplateaus (600 - 800 meter), millennia-oude rotsformaties en grotten, spectaculaire watervallen, schilderachtige wandelpaden en een rijke diversiteit aan flora en fauna. Het is een paradijs voor natuurliefhebbers en herbergt een van de zeldzaamste diersoorten van Brazilië, de 'Loboguará', ook bekend als de gemaande wolf. Ook vogelliefhebbers zullen gefascineerd zijn door de talloze unieke vogelsoorten die hier te vinden zijn.

Maar Chapada dos Guimarães biedt meer dan alleen adembenemende natuur. Het staat ook bekend om zijn archeologische en paleontologische rijkdom, waaronder talrijke prehistorische rotsschilderingen, waardoor het een interessante bestemming is voor geschiedenisliefhebbers. Daarnaast wordt de regio als heilig beschouwd door de inheemse bevolking en wordt het vaak geassocieerd met mystieke verhalen en ufologische verschijnselen, wat het een fascinerende bestemming maakt voor avontuurlijke reizigers en liefhebbers van folklore.

Het park biedt ook een scala aan activiteiten voor de avontuurlijke reiziger, van wandelen en vogels kijken tot raften en abseilen. Of je nu wilt ontspannen in de schoonheid van de natuur, de lokale cultuur wilt ontdekken, of een adrenaline-gevulde vakantie zoekt, Chapada dos Guimarães heeft het allemaal.

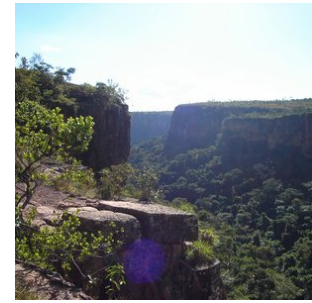
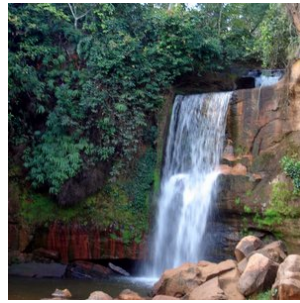

6. Paraty

Voordat Rio überhaupt nog belangrijk was, was Paraty één van de rijkste steden van Brazilië. Door de opkomst van Rio de Janeiro keerde het economische tij echter, waardoor de modernisering nooit echt op gang kwam. Daardoor is de authentieke koloniale architectuur behouden gebleven. De huisjes en hobbelige straatjes zijn nagenoeg identiek gebleven sinds de 17e eeuw. Een tour door Paraty is dan ook een reis door de geschiedenis van Brazilië.

Het historische dorpje Paraty ligt aan de kust op zo'n drie uur rijden van Rio de Janeiro en ligt midden op de route tussen Rio de Janeiro en São Paulo aan de 'Costa Verde', de groene kust. We bieden een prachtige self drive aan van Rio naar São Paulo, waarbij je Paraty aandoet. Uiteraard kunnen er ook transfers worden geregeld vanuit Rio. Vaak wordt Paraty gecombineerd met een bezoek aan Ilha Grande.

Paraty heeft een ruim aanbod aan bars, restaurants en er zijn tal van excursiemogelijkheden, zoals Schooner boottochten of met de kajak langs de vele mooie eilandjes voor de kust.

De actieve reiziger kan ook mooie wandel-, fiets-, paardrij tochten, en jeep tours beleven door het met watervallen doorspekte Atlantische regenwoud.

Hier zijn enkele restauranttips voor het historische centrum van Paraty:

Quintal das Letras:

Gelegen in de Pousada Literária, biedt dit restaurant zowel traditionele Braziliaanse gerechten als hedendaagse internationale keuken. De ambiance is zowel elegant als ontspannen.

Punto Divino:

Voor liefhebbers van Italiaans eten is dit een must-visit. Ze bieden heerlijke pizza's, pasta's en risotto's, allemaal bereid met verse ingrediënten.

Restaurante Banana da Terra:

Biedt traditionele Braziliaanse gerechten met een moderne twist. Het staat bekend om zijn gebruik van lokale ingrediënten en verse zeevruchten.

Bendita's Restaurante:

Gelegen in een charmant koloniaal huis, biedt Bendita's een mix van Braziliaanse en mediterrane keuken. Ze hebben ook een geweldige wijnkaart.

Café Paraty:

Ideaal voor een lichte lunch of een kopje koffie in de middag. Het café heeft ook heerlijke zoetigheden en is een populaire plek onder zowel toeristen als locals.

Margaret Atelie Gourmet:

Als je op zoek bent naar een intiemere eetervaring, biedt dit restaurant een menu met beperkte gerechten maar met veel aandacht voor detail en kwaliteit.

Camoka Lanches & Pastéis:

Voor degenen die iets snels en lokaals willen, zijn de pasteis (Braziliaanse pasteitjes) van Camoka een heerlijke keuze.

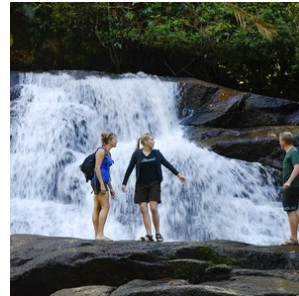

Hotels

Toeristenklasse Hotels

1. Cuiaba - Delmond hotel

Kamerstype: **Standaard 2-persoonskamer**

Maaltijd type: **Ontbijt inbegrepen**

Aantal nachten: **1**

Aantal kamers: **1**

Het Delmond Hotel ligt op 500 meter van het winkelcentrum Pantanal en op 4 km van het centrum van Cuiabá. Het biedt gratis WiFi en praktische accommodaties. Er is tegen een toeslag privéparkeergelegenheid bij het hotel beschikbaar.

De kamers van het hotel hebben een flatscreen-tv met kabelzenders, een minibar, beddengoed en handdoeken. De eigen badkamers zijn uitgerust met een warme douche en een haardroger.

Er wordt elke dag een ontbijtbuffet geserveerd met een verscheidenheid aan vers fruit, brood en vleeswaren. Het restaurant van het hotel serveert regionale en internationale specialiteiten, en een verscheidenheid aan drankjes.

Het hotel beschikt ook over een fitnessruimte, een spa, een bar en vergaderzalen.

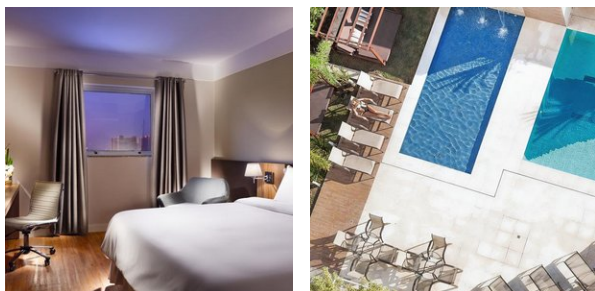

2. Pantanal - UeSo lodge Pantanal

Kamer type: **Standaard 2-persoonskamer**

Maaltijd type: **Volpension**

Aantal nachten: **3**

Aantal kamers: **1**

Locatie:

De UeSo lodge ligt ongeveer 140 km ten zuidoosten van Cuiaba langs de Transpantaneira, een onverharde weg van 150 km die het hart van de noordelijke Pantanal doorsnijdt.

Bereikbaarheid:

De transfer van Cuiaba naar de lodge duurt ongeveer 3 uur. De route naar de lodge loopt langs Poconé, een 18e eeuwse goudmijnstadje. Vanaf Poconé is het laatste stuk van 37 km langs de Transpantaneira een onverharde weg. De lodge ligt op slechts 500 m van de Transpantaneira temidden van een iets hoger gelegen stuk savannebos.

Grootte en structuur van de lodge:

De Zwitsers-Braziliaanse eigenaars van UeSo Pantanal maken er geen geheim van: dit is een bescheiden familiepension met een huiselijk tintje. Marcos verzorgt de paarden met alle liefde van de wereld, Conceição ruimt de kamers op en veegt het ongedierte van de veranda's, Pedro de gids verwelkomt de gasten en Dito zorgt voor het onderhoud - iedereen wordt van harte voorgesteld. UeSo is niet van plan 5* luxe te bieden, maar ze zorgen er wel voor dat de gasten zich thuis en goed verzorgd voelen.

UeSo biedt 18 eenvoudig ingerichte kamers, voorzien van airconditioning, plafondventilatoren en douches met warm water. Daarnaast biedt de lodge 5 chalets met uitzicht op het meer en een eigen veranda met schommelstoelen en hangmatten. Drie keer per dag worden regionale maaltijden in buffetvorm geserveerd in de eetzaal, die voorzien is van grote horren. De lodge heeft ook een klein dompelbad van waaruit paden uitwaaiëren naar de omliggende tuin. Vanuit de lodge leidt een wandelpad naar een 17 meter hoge uitkijktoren, het perfecte uitkijkpunt om wilde dieren te spotten. Agoutis, primaten en tapirs worden hier vaak gezien.

Unieke kenmerken:

De bescheiden en gemakkelijke stijl van UeSo Pantanal is misschien wel geschikt voor mensen die genoeg nemen met ongepolijste huiselijke gezelligheid.

In de omgeving van de lodge kunt u een verscheidenheid aan ijsvogelsoorten, gestreepte reigers, koninklijke vorkstaarttyrannen, blauwkeelarendguana's, reuzentukans en reuzenotters zien. In de buurt van de lodge is een galerijbos waar veel vogelsoorten leven, zoals blauwkroontrogons, roodstaart Jacamars, gekraagde ara's, pottenbakkersvogels, lijnspechten en vos-rode boomklimmers. Maar ook veel andere zoogdiersoorten. U zult brulapen en

kapucijnnapen, tapirs, grote miereneters, kleine miereneters, moeras herten, gordeldieren, kapucijnnapen, manenwolven, vossen en nog veel meer ontdekken.

Activiteiten

Paardrijden

In het verleden was paardrijden bijna de enige manier voor de inwoners om zich door de Pantanal te verplaatsen. Grijp de kans en laat de zachte paarden je door het prachtige landschap dragen. Maak je geen zorgen, het is geen probleem om te rijden, zelfs voor mensen zonder ervaring. Houd gewoon de teugels losjes in je handen en geniet van de rit.

Bootexcursie

Tijdens onze boottocht op de Rio Claro of Rio Novo (bijna bij de Pousada Estancia Vitoria) kun je veel vogels en kaaimannen zien of met een beetje geluk kun je ook de reuzenotters of tapirs observeren. Buiten het vissluitseizoen kun je proberen een piranha te vangen (sluitseizoen 01.11. tot 01.03). Om milieuredenen gebruiken we geen benzinemotoren.

Wandeltours

Onze wandeltours zijn speciaal ontworpen om de flora en fauna te observeren. Daarom lopen we heel langzaam en stil, omdat de dieren zeer gevoelig reageren op bewegingen en geluiden. Het is een goed idee om een verrekijker mee te nemen.

Optionele Jaguar tour (bij te boeken)

Boek de (optionele) Jaguar-spot-excursie van een hele dag in Porto Jofre erbij. Dit is een opwindende riviertocht per motorboot op zoek naar de jaguar in het Meeting of the Waters Conservation Area. Deze excursie wordt alleen aangeboden tijdens het laagwaterseizoen van juni tot november. Waarnemingen zijn vrijwel gegarandeerd.

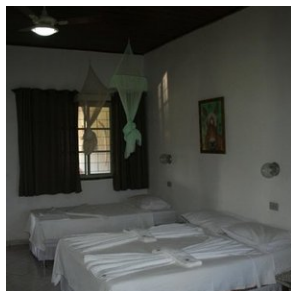

3. Porto Jofre - Pousada Berço Pantaneiro

Kamer type: **Standaard 2-persoonskamer**

Maaltijd type: **Volpension**

Aantal nachten: **3**

Aantal kamers: **1**

Pousada Berço Pantaneiro is gelegen in Porto Jofre midden in de wilde natuur en dichtbij de rivier. Met persoonlijke service en een zeer gastvrije benadering krijgen de gasten een fantastische Pantaneiro-ervaring.

Structuur van de Pousada:

Met 11 appartementen werkt de pousada met een volpension systeem, inclusief ontbijt, lunch en diner. De kamers zijn uitgerust met airconditioning, een elektrische douche, en comfortabele bedden. De pousada biedt zeer snel Wi-Fi (starlink systeem). Er is een gemeenschappelijke ruimte waar de gasten zich aan het einde van de dag te verzamelen en ervaringen delen die gedurende de excursies zijn opgedaan, een tv-ruimte met betaalde zenders, een barbecueplek en een eetruimte waar maaltijden worden geserveerd.

Wildlife boot SAFARI :

De Berço Pantaneiro biedt niet alleen accommodatie, maar heeft ook eigen safari's over de Pantaneiro-rivieren. Met meer dan 8 boten, uitgerust met comfortabele stoelen en motoren van 40 en 50 pk, kunnen ze snel en behendig over de rivier navigeren.

De boot excursies duren gemiddeld 9 uur, beginnend om 7:30 uur en eindigend om 17:00 uur. Ondeweg is er een lunch op de boot (lunchpakket).

De ervaring in combinatie met uitgebreide kennis van de omgeving maakt hun experts in het organiseren van de bottours voor het observeren van wilde dieren. Onze route bestaat uit het verkennen van de rivieren die het Encontro das Águas Staatspark omringen, de plek met de hoogste concentratie jaguars ter wereld.

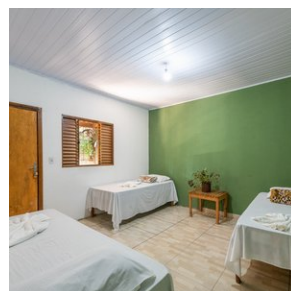
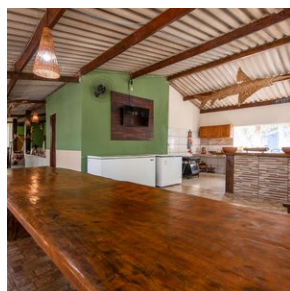
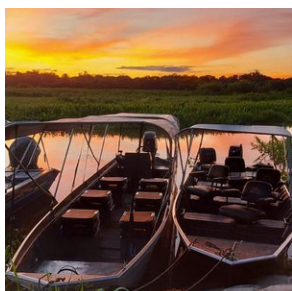

Middenklasse hotels

1. Chapada dos Guimarães' - Casa da Quineira

Kamerstype: **Standaard 2-persoonskamer**

Maaltijd type: **Ontbijt inbegrepen**

Aantal nachten: **3**

Aantal kamers: **1**

Casa da Quineira is een charmant hotel met een centrale ligging in het dorpje bij Chapada dos Guimarães gelegen. Er is een verwarmd buitenzwembad, en er wordt een heerlijk ontbijt geserveerd. Het restaurant biedt een internationale 'fusion' keuken met heerlijke gerechten in de avond, open voor publiek.

De ruime country stijl kamers zijn van alle gemakken voorzien met tv, airco, een kluisje en minibar met koffiezet apparaat. Er is verder een heerlijke sauna beschikbaar en een open haard voor de koude nachten in de Nederlandse zomer.

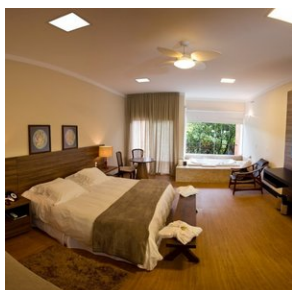

2. Atlantisch regenwoud Costa Verde - Vila Mont lodge

Kamerstype: **Standaard 2-persoonskamer**

Maaltijd type: **Halfpension**

Aantal nachten: 4

Aantal kamers: 1

Vila Mont bevindt zich op een uitgestrekt, bergachtig landgoed van ongeveer 40 hectare, genesteld tussen schitterende tuinen in de ongerepte natuur en op slechts een korte autorit van 20 minuten verwijderd van het charmante koloniale stadje Paraty. De lodge heeft capaciteit voor ongeveer 18 bezoekers. De accommodatie ligt zeer rustig, midden in het Atlantisch regenwoud. Vila Mont beschikt over vrijstaande lodges voor twee personen, een centrale hoofdgebouw met keuken en verblijfruimte, een prachtige zeer vogelrijke tuin en een bosterrein erachter met een uitgebreide vogelrijkdom. Geniet er van het meest uitgebreide ontbijt van heel Brazilië. Het arrangement is op basis van halfpension, dus diner is ook inbegrepen. Het Ook kunt u in de lodge zelf eten klaar maken. Of de nationale cocktail Caipirinha. Er zijn verder twee natuurlijke zwembaden om in te zwemmen, met zulk schoon water dat je het kan drinken.

Het is opmerkelijk dat een dergelijke plek nog bestaat, relatief nabij de metropolen Rio de Janeiro en Sao Paulo. Beide steden zijn ongeveer 4 uur rijden, wat in Braziliaanse termen niet ver is. Vila Mont bevindt zich er precies tussenin, aan de Costa Verde, op het Caicara-schiereiland (Juatinga). Tijdens het verblijf kan de gids uiteraard ook een uitstapje inplannen naar het koloniale Paraty met zijn gezellige centrum met bars en restaurants.

Net over de berg, hemelsbreed op ongeveer 2 ½ km, ligt Saco de Mamangua, het grootste fjord van Brazilië, gezegend met oogverblindende stranden. Een stevige wandeling van ongeveer 2 uur brengt je hier naartoe.

Alles hier ademt puur natuur, inclusief een groente tuin, zonneboiler, meerdere open haarden, veranda's en terrassen, en natuurlijke zwembaden met kleine watervallen. Het zachte geluid ervan brengt je in een staat van diepe ontspanning. Het water, rechtstreeks afkomstig uit het kabbelende beekje, is zuiver en schoon (Boviswaarde ruim boven de 15.000). Wees welkom in Vila Mont!

* De arrangementen naar Vila Mont worden aangeboden met een Self-drive of met verzorgde transfers. Indien er gekozen wordt voor verzorgde transfers, dan zal de gids u rondrijden in de auto van de pousada naar de excursie punten. In dat geval is 1 volle tank inbegrepen in het complete arrangement. Bijtanken is voor kosten van de klant.

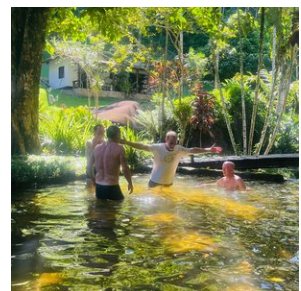
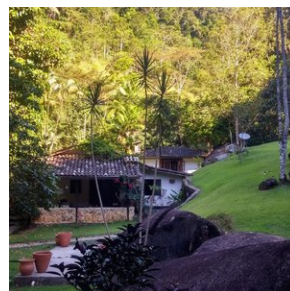
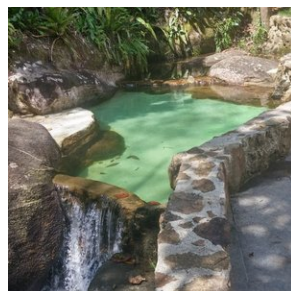
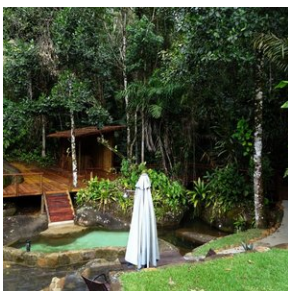
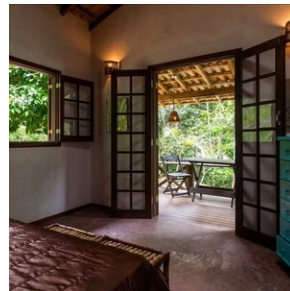
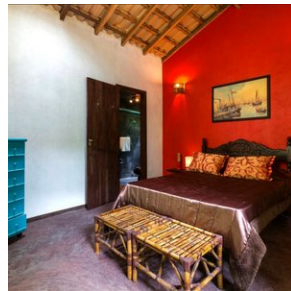

Excursies

Excursies inbegrepen

1. Porto Jofre - Pousada Berco Pantaneiro (dagexcursie Jaguars spotten op de rivier) (POEX1)

Vandaag staat geheel in het teken van Jaguars spotten en uiteraard ook de andere geweldige natuur en wildlife van de Pantanal.

De Berço Pantaneiro heeft ook eigen boten voor safari's over de Pantaneiro-rivieren. Met meer dan 8 boten, uitgerust met comfortabele stoelen en motoren van 40 en 50 pk, kunnen ze snel en behendig over de rivier navigeren.

De boot excursie duurt gemiddeld 8 a 9 uur, beginnend in de ochtend uur en eindigend aan het einde van de middag. Onderweg is er een lunch op de boot (lunchpakket).

De ervaring in combinatie met uitgebreide kennis van de omgeving maakt hun experts in het organiseren van de boutours voor het observeren van wilde dieren. De route bestaat uit het verkennen van de rivieren die het Encontro das Águas Staatspark omringen, de plek met de hoogste concentratie jaguars ter wereld. In de periode juli - oktober is het spotten van de Jaguar bijna gegarandeerd tijdens deze excursie.

Tip; Neem zonnebrandcreme en insectenspray mee tijdens de excursie. En vergeet uw camera (en verrekijker) uiteraard niet.

2. Pantanal Jungle Lodge (4 dagen / 3 nachten)

In dit arrangement zijn de volgende 8 excursies inbegrepen, gemiddeld 2 per dag. De exacte volgorde wordt tijdens de checkin doorgegeven.

- Piranha vissen
- Zonsondergang boot tour met wildlife spotten in de avond
- Rivier safari om wildlife te spotten
- Riverfloaten (zwemmen in de rivier)
- Landsafari om wildlife te spotten
- Natuurwandeling om wildlife te spotten
- Paardrij tocht
- Kano tocht

3. Zuidelijke Pantanal - Excursies Pantanal Hotel

Tijdens uw verblijf in de Pantanal is het arrangement op basis van volpension, met dagelijkse excursies inbegrepen.

het excursiepakket bevat de volgende elementen, verspreid over het 4-daagse of 5-daagse arrangement: De exacte volgorde van de excursies wordt bepaald door het hotel en met u doorgenomen op de aankomstdag.

Dag 1

- **Verkenning Miranda te paard en wagen.** Culturele tour door het stadje, duur 2 uur. of **boottocht** over de Rio Vermelho of Rio Sobrinha *als vervanging van het culturele tochtje door Miranda (toeslag 40 euro per persoon)*

Dag 2

- **Full day Pantanal Experience bij Fazenda San Francisco;**

08:30 uur - Fotografische Safari & Carandá-pad.

Deze tocht vindt plaats in comfortabele safariauto's. Reis langs wegen tussen reservaten van inheemse bossen en de Pantanal, geïrrigeerde rijstvelden en bezoek de veeoverwinteringsgebieden van de boerderij met als doel de fauna en flora van de Pantanal te zien en te leren kennen, naast de productieve activiteiten van de boerderij. Tijdens deze tour kun je de fauna van de Pantanal observeren en dieren zien zoals herten, capibara's, alligators en vele vogels zoals de tuiuiú - het symbool van de Pantanal. Als je geluk hebt, kun je miereneters, tapirs en zelfs de majestueuze jaguar spotten. Tijdens de safari kun je wandelen op het Carandá-pad, een hangend pad dat over het rivieroeverbos van de Miranda-rivier loopt. Deze wandeling duurt ongeveer 20 minuten. Je kunt de samenkomst van de wateren van de Corixo São Domingos met de Miranda-rivier zien. Verschillende vogels kunnen tijdens de wandeling worden gezien.

12:00 – LUNCH

14:00 uur - Chalana-boottocht in Corixo São Domingos en ambachtelijke Piranha-visserij.

De Chalana-tour vindt plaats op Corixo São Domingos – een zijtak van de Miranda-rivier. Tijdens deze tour kun je vogels zien die leven aan de oevers van rivieren, zoals ijsvogels, aalscholvers, reigers, socós, haviken en vele andere vogels. De alligator wordt vaak van dichtbij gezien. Als je geluk hebt, kunnen otters, otters en zelfs een tapir voor de boot oversteken! Er wordt ook ambachtelijke piranhavisserij uitgevoerd. Bomen zoals de Mata-Pau vijf, witte vijf, bacuri, piúva, angico, evenals verschillende wijnstokken, kunnen worden gezien.

16:30 uur – MIDDAGSNACK

18:00 uur – diner en aansluitend wildlife spotten in de avond

Nachtelijk spotten van wilde dieren. Deze tour is geschikt voor liefhebbers van avontuur en spanning. We vinden een grote diversiteit aan dieren met nachtelijke eetgewoonten in de Pantanal. Dieren zoals wolven, ocelots, tapirs, alligators, capibara's, herten, uilen, sommige vogels, en de indrukwekkende jaguar. 's Nachts reflecteert het sterke licht dat gebruikt wordt voor het focussen in de ogen van de dieren. We presenteren de MOGELIJKHEID dat de bezoeker een van deze dieren tegenkomt tijdens de 's nachts gehouden tour. De tour begint bij het hoofdkwartier van de San Francisco-boerderij en duurt ongeveer 2 en een half uur. Loop door het gebied van de geïrrigeerde rijstproductie (een goed gebied om zoogdieren te spotten) en het ecologisch behouden bosgebied. In het droge seizoen (over het algemeen van juni tot oktober) kunt u het prachtige gebied van Corixo Seco bezoeken, met dicht en ongerept bos. Onze auto's voor deze tour heten "Guará" (25 personen) en "Ocelot" (11 personen) en bestaan uit gevoerde auto's, uitgerust met stoelen op verschillende niveaus om het bekijken van de dieren te vergemakkelijken. De gidsen die deze tour begeleiden, zijn zeer goed voorbereid om 's nachts dieren te zoeken.

Dag 3

- **Full day Pantanal Experience bij fazenda Hi**

Optie 1 (ochtend 08.00-12.00): PAARDRIJDEN IN DE PANTANAL

08:00 Hoofdactiviteit - Paardrijden op een pad dat voor het grootste deel van de route in de schaduw van de bomen en langs de oevers van de Agachi-beek wordt uitgevoerd. Een unieke ervaring, waarbij de bezoeker actief deelneemt aan de ervaring van het werk van de lokale Pantaneiro, interactie met een echte kudde en het uitvoeren van echte functies door het hanteren van vee onder leiding van gespecialiseerde gidsen. Een route vol culturele evenementen en verschillende verrassingen onderweg. Uiteraard is het mogelijk om wildlife tegen te komen onderweg.

OF

Optie 2 (ochtend 08.00-12.00) – ECOLOGISCH WANDELING PAD PANTANAL EXPERIENCE

08:00 Hoofdactiviteit - Een route om je vijf zintuigen te scherp en wildlife onderweg tegen te komen in de Pantanal, op het ritme van vogelgezang en het verkennen van de dagelijkse activiteiten van de omgeving. Contact

met lokale cultuur maakt ook deel uit van de wandeling. Onderweg, een pad in de schaduw van Bacuri-palmbomen, vol met verhalen en legendes van de Pantanal. Op elk moment worden je zintuigen getest en nieuwsgierigheden aan de bezoeker gepresenteerd op dit pad dat sensaties opwekt die vaak worden vergeten in ons dagelijks leven.

VOOR IEDEREEN:

12:00 Regionale lunch met heerlijke gerechten van de karavaan - carreteiro-rijst, vette bonen, gebakken ei, pacu-ribben, vischips, salade en een heerlijk dessert. Rust (dutje) in de keramiekoven. Bezoek het Museum om meer te leren over de Fazenda (feiten, uitrusting en foto's) die haar geschiedenis portretteren.

14:00 Aanvullend – Bezoek de stallen om de dierentoonstelling (paarden, schapen en huisdieren) te zien, daarna, door middel van een aangename rit in een door een tractor getrokken wagen, is het mogelijk de viskwekerijfaciliteiten te bezoeken en zelfs te ontspannen met de activiteit vangen en vrijlaten.

17:00 We sluiten af met een heerlijke snack met taarten en regionale lekkernijen.

Dag 4

- **Bezoek aan Indianenreservaat en cultureel centrum**

Bezoek aan het dorp, contact met de inheemse bevolking, bezoek aan een inheems familiehuis om te leren over de ambachtelijke vervaardiging van traditioneel aardewerk, tijdens dit bezoek is het mogelijk om meer te weten te komen over de inheemse cultuur, en leer over agroforestryprojecten die zijn ontwikkeld binnen het inheemse territorium. Voor groepen van meer dan 10 personen is het mogelijk om typische dansvoorstellingen aan te bieden.

Dag 5

- **Boottocht** over de Rio Vermelho of Rio Sobrinha. *(inbegrepen zonder meerkosten in het 5 dagen / 4 nachten arrangement op dag 4 of in het 4-daagse arrangement kan het worden opgenomen op dag 1 als vervanging van het culturele tochtje door Miranda (toeslag 40 euro per persoon)*

Aankomst met verse koffie en Paraguayaanse chipa; Rit in een tractor-aanhanger naar de haven; Pad door rivieroeverbos voor ongeveer 1km (vlak pad voor alle leeftijden); Rivierbad; Boottocht; Terugkeer naar de receptie en lunch in het Pantaneira-familiehuis;

Begin aan een unieke reis, ondergedompeld in de weelde van een natuurbeschermingsgebied, waar inheemse bossen en een ongerepte rivier met kristalhelder water op uw ontdekking wachten. Hier onthult de natuur haar geheimen en biedt de belofte van onvergetelijke ontmoetingen met de gevarieerde fauna die de Pantanal-vlakte bewoont. Om deze betoverende tour te beginnen, wordt u welkom geheten met een genot voor de zintuigen: verse koffie en Paraguayaanse chipa, die u voorbereiden op de wonderen die komen gaan. De ochtendreis ontvouwt zich soepel in een aanhanger getrokken door een tractor, volgend een 3 km lang pad naar de haven, omgeven door de schoonheid van het bewaarde bos. Het Prainha-pad, grenzend aan het rivieroeverbos van de Salobra-rivier voor ongeveer 1 km, is een serene en meeslepende reis in de natuur. Vervolgens verandert het landschap met een boottocht langs de Salobra-rivier, waarbij het fascinerende "Samenkomen van de Wateren" wordt verkend, een natuurlijk fenomeen dat optreedt wanneer twee rivieren met verschillende kenmerken samenkomen. In dit geval getuigt u van de majestueuze ontmoeting van de Rio Salobra met de Rio Miranda, een van de belangrijkste rivieren in de Pantanal. Het Bacuri-pad, vlak en toegankelijk voor alle leeftijden, neemt u nog eens 1 km mee, en biedt een intiemere verbinding met de lokale flora en fauna. De "Baía das Arraias" boottocht is de volgende stop, belovend een unieke ervaring in de serene wateren. De terugkeer naar de receptie markeert het einde van de ochtendverkenning, en leidt tot een welverdiende lunch die de authentieke smaken van de regio viert. Elk moment van deze tour is een viering van de natuur, die een complete en onvergetelijke ervaring biedt, waarbij elk pad en elke rivier een uniek verhaal vertelt over het magnifieke landschap van de Pantanal.

4. Chapada dos Guimarães - Volledige dagtour (met 4x4) naar Cidade de Pedras en Vale do Rio Claro

Binnen de grenzen van het Nationaal Park Chapada dos Guimarães ligt de Cidade de Pedras, één van de meest spectaculaire plekken in deze regio met zijn opvallende en weelderige natuurlijke landschappen.

Deze magische plek staat bekend als het "mooiste uitkijkpunt van Chapada". De wandeltocht is gemakkelijk en ontspannen, waarbij je de iconische hoogtoppen van het gebied tegenkomt: torenhoge kliffen met hun rode gloed die

zich tegen de horizon aftekenen, gebeeldhouwd door de tijd en die doen denken aan oude ruïnes maar volledig gevormd door de natuur.

De indrukwekkende kliffen rijzen tot wel 300 meter boven de grond uit en vormen enorme hoogteverschillen in het landschap. Langs het pad zijn verschillende uitkijkpunten die steeds een ander perspectief op het landschap bieden.

Vanaf de hoger gelegen delen kijk je uit over het Vale do Rio Claro, wat tevens de volgende stop van de tour is. Hier bezoek je eerst het bekende "Crista de Galo" uitkijkpunt met een panoramisch 360° uitzicht. Daarna volgt een verfrissende duik in het natuurlijke zwembad "Poço das Antas", zo genoemd vanwege de zeldzame tapir waarnemingen ter plaatse. De tour wordt afgerond met een spannende snorkeltocht in het Poço Verde, waarbij je kunt genieten van de onderwaterwereld met takken, kleine vissen en andere bewoners. Deze afdaling van de Rio Claro duurt ongeveer 10 minuten. Deze activiteit wordt aanbevolen voor diegenen die bekend zijn met snorkelen.

De excursie wordt aangeboden onder begeleiding van een Engelssprekende gids, in een 4x4 voertuig, aangezien er veel wordt gereden over zandwegen.

Tip; vraag bij je hotel of ze een lunchpakketje kunnen voorbereiden om te nuttigen tijdens de tour. Draag wandelschoenen en neem zwemkleding mee! Voor het snorkelen kan het prettig zijn als je van die rubberen waterschoenen bij je hebt. De gids neemt zwemvesten mee voor tijdens het snorkelen.

5. Chapada dos Guimarães - Dagexcursie door het natuurpark Veú da Noiva

Er staat een fantastische dagexcursie op het programma om een deel van het Nationale park te ontdekken, samen met een Engelssprekende gids. Je wordt hiervoor opgehaald en weer afgezet bij het hotel.

De tour begint met een bezoek aan 'Véú da Noiva', waar je een prachtig panoramisch uitzicht te wachten staat.

Daarna begint een prachtige natuurwandeling waarbij je 11 watervallen tegenkomt met zwemstops mogelijk, de ene nog mooier dan de andere. Bij terugkomst is er ook een restaurant waar je kunt eten (niet inbegrepen, ter plaatse te betalen). Het watervallen circuit en Véú da Noiva is ongeveer 8km lopen.

Neem voldoende water mee, comfortabele wandelschoenen en wat snacks en zwemkleding. Vergeet de zonnebrandcrème en insectenspray niet. De gids zal met je stoppen bij een supermarkt zodat je wat snacks kunt kopen voor overdag.

6. Paraty - Vila Mont Lodge excursies

Door de centrale ligging tussen prachtige kusten, het Atlantisch regenwoud en de historische kustplaats Paraty (cultuur, strand en een gezellig historisch centrum) is Vila Mont een ideaal uitgangspunt voor prachtige excursies door het regenwoud, het ontdekken van de kust en ook meerdaagse arrangementen: Wandelen in en rond het historische plaatsje Paraty, een autorit langs de fraaie kust met prachtige stranden en optionele boottocht. Een Eén of meerdaagse wandel trekking op het kust schiereiland Juatinga behoort ook tot de mogelijkheden. Bij aankomst bespreekt de gids het programma met u, zodat het volledig aan uw wensen kan worden aangepast.

Tijdens het verblijf in Vila Mont heeft u de beschikking over een zeer goede natuur gids, zoals bijvoorbeeld Chico, die tevens uw chauffeur is tot uw beschikking (inclusief). Dit is een lokale natuurgids die alle plekken kent en tevens een zeer goede vogelaar, die de beste plekken kent en in overleg met u de komende dagen de excursie doelen kiest. Verder is Chico ook Surfleraar, dus hij kent de mooiste stranden in de buurt en kan u ook meenemen voor een Surf workshop als u dat leuk lijkt. Mocht Chico niet beschikbaar zijn, dan zijn er nog een aantal andere hele goede gidsen waaruit we kunnen kiezen.

U kunt kiezen uit het bezoeken van verschillende gebieden maar er is ook een mogelijkheid een reservaat met enkele zeldzaamheden in te gaan en te combineren met raften (niet wild maar relaxed) door een natuurgebied. Dat is een betaalde excursie die je ter plekke bij kan boeken. Verder is er een kolibrietuin, met een bescheiden entreeprijs (die soms niet eens gevraagd wordt) waar het zeer goed mogelijk is 6-9 soorten kolibries van zeer dichtbij te zien en/of fotograferen. Bovendien zijn er ook nog veel andere vogelsoorten te zien.

Er zijn ook prachtige wandelingen te maken in de omgeving. Wat te denken van de volgende excursie. Chico neemt u graag mee.

Trekking/wandeling – Vila Mont – Saco de Mamangua Paratimirim – Vila Mont (ca. 15km – redelijk zwaar, hele dag)

Eerst een stevig ontbijt. Na het rugzakje gevuld te hebben met wat fruit, een waterflesje, verrekijker, en nog wat spullen die je nodig hebt denkt te hebben, gaan we op pad. Eerst krijgen we een moeilijk begaanbaar stukje door de jungle, om vervolgens in het eerste open stuk het eerste lemen hutje tegen te komen van een local die hier o.a. Manjok verbouwd. We vervolgen het pad, en na verloop van tijd nog een redelijk steile klim, alvorens we een geweldig zicht gaan krijgen op het einddeel van het 'enige' tropische fjord van Brazilië, Saco de Mamangua genaamd. We beginnen de afdaling en komen aan in het kleine dorpje Currupira. Hier kunnen we even een verfrissend duik nemen in het zoute water, of onze tocht meteen vervolgen langs het pas aan de westkant van Saco de Mamangua. Een beetje op en af, lopen we met aan de rechterzijde prachtige vergezichten, tot aan het restaurant Do Dadico. Hier kunnen we lunchen, of als we wat vroeg zijn aangekomen kunnen we ook besluiten om een uurtje door te wandelen, en in de bar Do Zizinho te gaan eten. Na het buikje heerlijk gevuld te hebben zijn er twee opties: Of we nemen hier een lokaal te regelen bootje (kosten ca. R\$ 150), die ons door het fjord, naar Paratimirim brengt. Of we besluiten om ook het laatste stuk te voet af te leggen, maar er wacht nog wel een lelijke klim, maar met prachtige uitzichten. Vervolgens komen we aan in Paratimirim, waar we op de lokale bus wachten, die ons aan de voet van de berg van Vila Mont brengt. Dan wacht nog het laatste klimmetje naar Vila Mont. Moe maar voldaan zoeken we dan lekker even de hangmat op, of doen we een drankje op één van de Veranda's!

Als fotografie uw hobby is maakt u de mooiste foto's van het historische Paraty, de kustlijn, het landschap en de vogels en andere dieren die u ziet.

Chico kan u ook meenemen naar andere bijzondere plekken die wat hoger liggen in de Mata Atlantica. Meer dan 400 vogelsoorten zijn hier waargenomen, waarvan 100 alleen al in het Atlantische regenwoud voorkomen. De routes bevatten bezoeken aan verschillende leefgebieden via bospaden met een mogelijkheid om een grote hoeveelheid soorten te zien.

De dagindeling wordt bij aankomst altijd ter plekke besproken met de gids, waarin alle onderdelen aan bod zullen komen. Een dagje rust in Vila Mont is een must, om alle indrukken eens rustig op u te laten inwerken! Het is natuurlijk mogelijk om hier langer te verblijven, want U zult versteld staan wat deze omgeving U nog meer te bieden heeft!

