

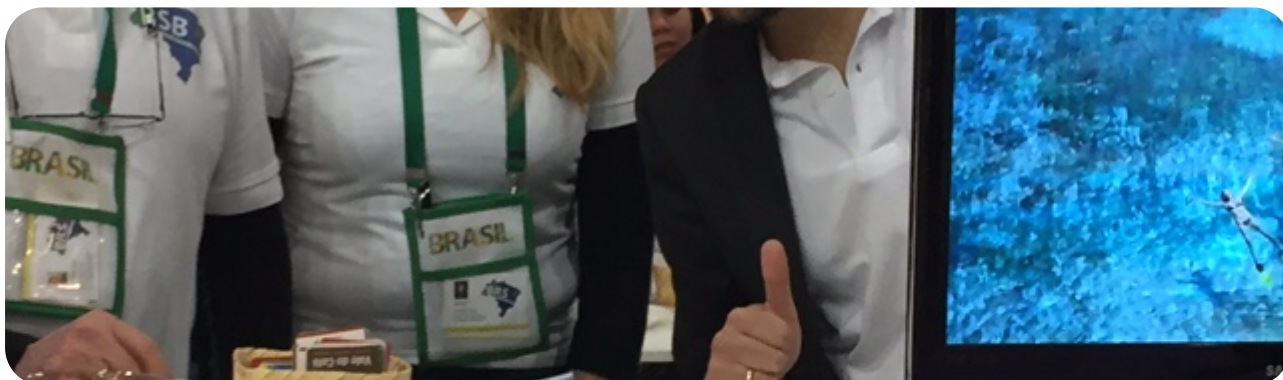

Beleef Brazilië
met Brazilië Reis Specialist



Telefoon 035-6284427
E-mail info@braziliereisspecialist.nl



Reisvoorstel 5063, Rondreis Brazilië PDF

Reiscode: 5063

4.114,00 € p.p.

16 dagen
5 persoon

Hierbij ontvangt u het reisvoorstel naar Brazilië. Het is een prachtige rondreis geworden. Uiteraard zijn wijzigingen nog mogelijk in het offertetraject. Het is immers een reis op maat. Neem het rustig door en dan verneem ik graag uw terugkoppeling.

- Om de reis te boeken, ontvangen wij graag de volgende gegevens:
 - Namen zoals vermeld in het paspoort
 - Geboortedata
 - Paspoortnummers
 - Adres voor vermelding op de factuur
 - Mobiel nummer waarop het reisgezelschap tijdens de reis bereikbaar is
 - Contactgegevens van kennis of familie die niet meegaat tijdens de reis
- Deze gegevens kunt u via het aanvraag tabblad van het reisvoorstel versturen. Uw gegevens worden via een beveiligde HTTPS verbinding naar ons verstuurd.

- ✓ **FAMILIE RONDREIS BRAZILIË**
- ✓ **REIS RIO DE JANEIRO**
- ✓ **REIS FOZ DO IGUACU**
- ✓ **REIS PANTANAL**
- ✓ **REIS AMAZONE**

Uitkijkend naar uw reactie.

Hartelijke groet namens het BRS team,

Gustavo Lucena Lage
Reisadviseur

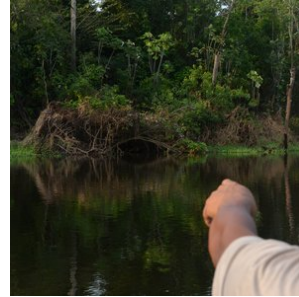
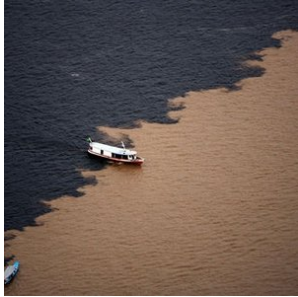

opmerkingen

- **Dag 1 : 25 juli**
- **Dag 16: 09 augustus (aankomst Nederland)**

Reissom:

- **€ 4.114,- per persoon op basis van deelname 5 personen**
 - Wij bieden een vroegboekorting aan van € 164,- per persoon wanneer deze reis wordt geboekt voor 28 maart 2017.
Hiermee kom de reissom uit op € 3.950,- per persoon

Inbegrepen:

- **Vluchten;**

KLM 25 JULI, AMSTERDAM - RIO DE JANEIRO, VERTREK 12:50 AANKOMST 19:35

28 JULI, RIO DE JANEIRO - FOZ DO IGUAÇU, VERTREK 15:00 AANKOMST 17:15

31 JULI, FOZ DO IGUAÇU - CUIABA, VERTREK 06:15 AANKOMST 11:00 (OVERSTAP ONDERWEG IN SAO PAULO)

03 AUG, CUIABA - MANAUS, VERTREK 11:45 AANKOMST 15:35

07 AUG, MANAUS, RIO DE JANEIRO, VERTREK 15:25 AANKOMST 20:25

KLM 08 AUG, RIO DE JANEIRO - AMSTERDAM, VERTREK 21:55 AANKOMST 14:20 (DE TERUGWEG LIJKT LANGER TE DUREN VANWEGE HET TIJDSVERSCHIL)

- **Accommodatie;**

In de geselecteerde hotels, met verblijf in een standaard 2-persoonskamer + 3-persoonskamer

In de Amazon Turtle Lodge zijn superieure kamers inbegrepen

- **Maaltijden;**

Ontbijt is inbegrepen

De Pantanal en Amazone arrangementen zijn op basis van volpension, dus alle maaltijden zijn daar inbegrepen

- **Vervoer;**

Alle vermelde transfers

- **Excursies;**

Excursies die vermeld zijn in het excursie tabblad of de dag tot dag beschrijving

- **Reisbegeleiding;**

Gedurende de reis bieden wij per bestemming in Brazilië lokale vertegenwoordiging ter plaatse bij wie u terecht kunt voor tips, reisondersteuning en optionele excursies. Zo geniet u van de vrijheid van het individuele reizen, maar wel altijd met ondersteuning ter plaatse.

- **Zekerheden;**

Brazilië Reis Specialist is lid van de SGR, ANVR, DRV en het Calamiteitenfonds. Hierdoor bent u ervan verzekerd dat BRS voldoet aan de strengste normen die aan een Nederlandse reisorganisatie gesteld kunnen worden. Stichting Garantiefonds Reisgelden (SGR) beschermt vooruitbetaalde reisgelden van reizigers die bij een SGR-deelnemer een reis boeken. Alle reis- en verblijfsovereenkomsten zijn financieel gedekt door SGR conform de garantieregeling SGR (www.sgr.nl).

Niet inbegrepen:

- **Optionele excursies;**

Excursies die eventueel vermeld zijn in het optionele excursie tabblad

- **Entree nationale parken Foz do Iguaçu, circa usd 30 pp per park**

- **Bijdrage calamiteitenfonds á € 2,50 per boeking**

- **Boekingskosten á € 25,- per boeking**

Reisdetails

1. Rio de Janeiro - Aankomst

Na aankomst in Rio de Janeiro wordt u verwelkomd op de luchthaven en met een privé transfer naar het hotel gebracht in Rio de Janeiro. De rest van de dag kan naar eigen inzicht worden besteed om bijvoorbeeld het bruisende Rio alvast te ontdekken. Overdag kan je heerlijk wandelen over de kilometerslange Copacabana boulevard, vol met leuke kioskjes waar je een heerlijke Braziliaanse Caipirinha (Braziliaanse cocktail) kan drinken.

- Zie tabblad hotels voor de accommodatie selectie tijdens uw verblijf in Rio de Janeiro

2. Rio de Janeiro - Urban bike tour (SIB) (RIOEX16)

Vandaag staat de Urban bike tour op het programma in de ochtend, in gezelschap van andere toeristen en met Engelstalige begeleiding. Deze excursie is perfect als eerste kennismaking om Copacabana en de omliggende wijken goed te leren kennen.



3. Rio de Janeiro - Excursie Corcovado (SIB) (RIOEX2)

Vandaag staat de excursie op het programma, in gezelschap van andere toeristen (duur circa 4 uur) naar het Christusbeeld op de 710 meter hoge Corcovado berg. Deze excursie is met een Engelstalige gids en u wordt opgehaald en weer afgezet bij het hotel.

Indien u deze excursie op privé basis wenst te boeken, dan geldt er een toeslag.

4. Rio de Janeiro - Foz do Iguaçu

Vandaag eindigt het arrangement in Rio de Janeiro. U wordt opgehaald bij het hotel en naar de luchthaven gebracht met een privé transfer, met aansluitend de binnenlandse vlucht naar Foz do Iguaçu. Na aankomst wordt u verwelkomd op de luchthaven en naar het hotel gebracht met een privé transfer. De rest van de dag kan naar eigen inzicht worden besteed.

- Zie tabblad hotels voor de accommodatie selectie tijdens uw verblijf in Foz do Iguaçu

5. Foz do Iguaçu - Excursie Braziliaanse zijde watervallen (prive) (IGUEX1)

Vandaag staat een 3 uur durende privé-excursie naar de Braziliaanse zijde van de watervallen op het programma. U wordt hiervoor opgehaald en weer afgezet bij het hotel.

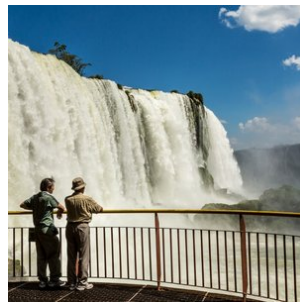
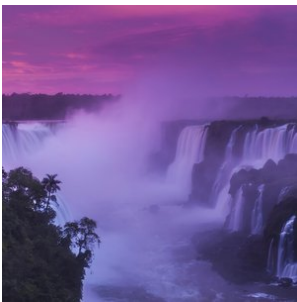

6. Foz do Iguaçu - Excursie Argentijnse zijde watervallen (prive) (IGUEX3)

Vandaag staat een halve dag privé-excursie naar de Argentijnse zijde van de watervallen op het programma. U wordt hiervoor opgehaald en weer afgezet bij het hotel. Tijdens het bezoek aan de Argentijnse zijde van de watervallen is het mogelijk om een fantastische jungle- en watervallen bootexcursie bij te boeken, de Gran Aventura Boat tour.

7. Foz do Iguaçu - Piuval Lodge (Start 4-daagse Pantanal arrangement)

Vandaag eindigt het Foz do Iguaçu arrangement. U wordt opgehaald bij het hotel en met een privé transfer naar de luchthaven gebracht, met aansluitend de binnenlandse vlucht naar Cuiabá (overstap onderweg). Na aankomst wordt u verwelkomd op de luchthaven van Cuiabá en met een transfer naar de Pantanal gebracht.

Na aankomst is er een welkomstdrankje en kunt u even de spullen in uw kamer zetten. In de middag staat er een ecologische wandeltrekking op het programma om de flora en fauna van de Pantanal te ontdekken.

Na het diner heeft u de avond vrij om naar eigen inzicht te besteden.

- Het verblijf in de Piuval Lodge is op basis van volpension, met dagelijkse excursies inbegrepen.

8. Piuval Lodge (Dag 2, Pantanal arrangement)

Vandaag staat volledig in het teken van de Pantanal en gaat u de fantastische flora en fauna van deze regio verder ontdekken. Na het ontbijt starten de excursies, waarbij de gids u meeneemt naar de Pantanal en een mooie paardrijd tocht gaat maken. De paarden zijn tam, dus ook geschikt voor onervaren paardrijders. De dag wordt onderbroken met een heerlijke buffetlunch.

In de middag gaat u het waterleven ontdekken van de Pantanal met een gemotoriseerde kano excursie. De ervaren natuurgids wijst u op vogels, verborgen langs de waterkant en ander diersoorten die in en om het water leven. Tijdens de tocht gaat u ook op piranha's vissen en kunt u genieten van een prachtige zonsondergang.

Na het diner kunt u de avond naar eigen inzicht besteden.

9. Piuval Lodge (Dag 3 Pantanal arrangement)

Ontbijt. Ecologische trektocht (Capão do macaco). Lunch. Fotosafari langs de Transpantaneira weg met alligator spotten op de terugweg naar de lodge. Diner en overnachting. (B, L, D)

10. Piuval Lodge - Amazon Turtle Lodge

Vandaag eindigt het verblijf in de Pantanal. U wordt opgehaald bij het hotel en met een transfer naar de luchthaven gebracht met aansluitend een binnenlandse vlucht naar Manaus. Na aankomst wordt u verwelkomd op de luchthaven en met een transfer naar de rivier bij de Ceasa haven gebracht en aansluitend een boottocht waarbij u onderweg de 'Meeting of the Waters' passeert. In het hart van het Amazonegebied stromen de donkere 'Rio Negro' en de lichtere 'Rio Solimões' samen in een spectaculair schouwspel dat bekend staat als 'Encontro das Aguas', de ontmoeting van de wateren.

Na aankomst in Careiro is er een leuke rit van 50 minuten op de snelweg BR-319, waar we onderweg een stop maken langs de weg om de enorme waterlelies te zien. We komen daarna aan bij de rivier 'Mamori', gevolgd door een boottocht van 40 minuten naar de Amazon Turtle Lodge.

- In de Amazone verblijft u in de Amazon Turtle lodge op basis van volpension, met dagelijkse excursies inbegrepen

11. Amazone Regenwoud - Amazon Turtle Lodge (Dag 2 arrangement)

Dag 2: Jungle-avonturen en natuurbeleving

De dag begint vroeg, om 05:30 uur, met een zonsopgangtour. Dit is het perfecte moment om de Amazone tot leven te zien komen terwijl de eerste zonnestralen de rivier en het omliggende regenwoud verlichten. De serene stilte wordt slechts

doorbroken door het geluid van ontwakende vogels en dieren. Na deze bijzondere ervaring keert u terug naar de lodge voor een uitgebreid ontbijt.

Om 08:30 uur start een boeiende **jungle trekking** onder begeleiding van ervaren gidsen. Tijdens deze wandeling leert u essentiële overlevingstechnieken in de jungle, zoals het gebruik van lianen als touwen, het klimmen in bomen, het vinden van water, en zelfs jachtvaardigheden. De gids deelt ook interessante inzichten over de biodiversiteit en de vele soorten flora en fauna die in het regenwoud voorkomen.

Rond het middaguur wordt de lunch geserveerd in de lodge, met een selectie van lokale gerechten die de smaken van de Amazone weerspiegelen.

In de middag staat een kano-avontuur op het programma. Afhankelijk van de omstandigheden kunt u kiezen voor een kano met roeispanen of een gemotoriseerde kano. Dit is een ontspannen manier om de rivieren en kreken verder te verkennen. Tijdens deze tocht kunt u talloze vogels, apen en mogelijk zelfs luiaards observeren. Het rustige tempo van het varen geeft volop gelegenheid om de natuur in al haar glorie te bewonderen.

Na deze ontdekkingstocht keert u terug naar de lodge, waar om 19:30 uur het diner wordt geserveerd. Na het diner is er tijd om te ontspannen en de unieke avondgeluiden van de Amazone in u op te nemen. U kunt relaxen bij het zwembad met een verfrissende **caipirinha** in de hand of een rustige wandeling maken door de prachtige Amazone-tuin van de Turtle Lodge. Beide opties bieden een perfecte afsluiting van een actieve en inspirerende dag in het hart van de jungle.

12. Amazone Regenwoud - Amazon Turtle Lodge (Dag 3 arrangement)

Dag 3: Lokale cultuur, piranha vissen en nachtelijk avontuur

De dag begint om 08:00 uur met een bezoek aan het huis van een **caboclo**, een lokale inwoner van de Amazone die geen Indiaan is maar leeft van de natuurlijke rijkdom van het regenwoud. Tijdens dit bezoek krijgt u een fascinerend inblikje in hun dagelijks leven, gewoonten en tradities. U bezoekt onder andere rubber- en cassaveplantages en leert meer over het traditionele gebruik van deze gewassen. Er is volop gelegenheid om foto's te maken en meer te ontdekken over de harmonie waarin deze mensen leven met de natuur.

In de omliggende jungle verzamelt u samen met de gids en de caboclo vers fruit, paranoten, kruiden, groenten en specerijen. Terug in het huis krijgt u te zien hoe deze ingrediënten worden verwerkt en bereid in typische gerechten. U kunt enkele van deze unieke smaken proeven, een bijzondere culinaire ervaring die een echte connectie met de Amazone biedt.

Rond het middaguur keert u terug naar de lodge, waar de lunch wordt geserveerd. Tijdens deze maaltijd krijgt u de kans om enkele van de ingrediënten en gerechten te proeven die u eerder op de dag heeft leren kennen.

In de middag staat **piranha vissen** op het programma, een spannende activiteit waarbij u zelf deze iconische vissoort uit de Amazone probeert te vangen. Naast piranha's is er kans om andere vissoorten te zien en te vangen. Dit avontuur combineert ontspanning en plezier terwijl u geniet van de rust van de rivier en het omliggende regenwoud.

Na het diner, dat om 19:30 uur in de lodge wordt geserveerd, begint een nachtelijke kanotocht. Deze tocht is gericht op **wildobservatie en alligator spotten** met behulp van flitslicht. Het mysterieuze regenwoud komt tot leven in het donker, en met een beetje geluk ziet u kaaimannen, nachtelijke vogels en andere dieren. De spanning van de nacht en de geluiden van de Amazone maken dit tot een onvergetelijke ervaring.

Na deze avontuurlijke dag kunt u ontspannen en nagenieten bij het zwembad met een drankje of simpelweg genieten van de serene sfeer van de Amazone.

13. Amazone regenwoud - Verblijf in de lodge

U verblijft in de lodge op basis van volpension, met dagelijkse excursies inbegrepen. De aangeboden excursies (2 per dag) zijn onder andere jungle wandelingen, piranha vissen, kano tochten, bezoeken aan de inheemse gemeenschap, zonsopgang tours in het regenwoud, en als u geluk heeft, ontmoet u de roze rivier dolfijn, bekend als de 'Boto'. De activiteiten worden

begeleid door betrokken Engelssprekende gidsen, die u een bijzondere beleving biedt met hun inheemse kennis.

14. Amazone Regenwoud - Amazon Turtle Lodge - Rio de Janeiro hotel

Vandaag eindigt het verblijf in de Amazon Turtle lodge. U vertrekt met een transfer in gezelschap van andere gasten van de lodge naar Manaus. In Manaus wordt u afgezet op de luchthaven met aansluitend de vlucht naar Rio de Janeiro. Na aankomst wordt u verwelkomd en met een privé transfer naar uw accommodatie gebracht.

- Keuze uit toeristenklasse of superieure klasse accommodatie in Rio de Janeiro

15. Rio de Janeiro - Luchthaven

Vandaag eindigt het arrangement in Rio. U wordt opgehaald bij de accommodatie en naar de luchthaven gebracht met een prive transfer, einde arrangement.

Bestemmingen

1. Rio de Janeiro

Rio de Janeiro, ook wel bekend als 'a cidade maravilhosa', de prachtige stad, behoort zonder twijfel tot de mooiste steden ter wereld. Het is een adembenemende mix van weelderig groene bergen, uitgestrekte zandstranden en de onmetelijkheid van de Atlantische Oceaan.

Naast de wereldberoemde bezienswaardigheden zoals de Suikerbroodberg (Pão de Açúcar), de Corcovado met het iconische Christusbeeld en de stranden van Copacabana en Ipanema, heeft Rio de Janeiro nog veel meer te bieden.

De stad bruist van energie en ritme, en de lokale bevolking, de 'cariocas', staan bekend om hun aanstekelijke vrolijkheid. Ervaar het zelf in de levendige uitgaanswijk Lapa, met zijn talloze dansgelegenheden en gezellige bars. Vergeet niet een bezoek te brengen aan de beroemde trappen van Santa Teresa, een kleurrijke en artistieke buurt.

Op zondagen wordt de boulevard in Rio vrijwel autovrij, waardoor het de perfecte gelegenheid is om kilometerslang te fietsen, skaten of wandelen langs de kust. Een van de meest prachtige, maar minder bekende uitzichten in Rio is vanaf de 'Vista Chinesa'. Vanuit het regenwoud in het hart van de stad, genaamd 'Floresta da Tijuca', kijk je uit over deze unieke metropool.

Waar anders kun je het beroemdste carnavalsfeest ter wereld meemaken, ontspannen op de prachtige stranden, feesten tot in de vroege uurtjes of simpelweg genieten van de adembenemende uitzichten? Rio is het perfecte startpunt voor een rondreis door Brazilië. Mocht je niet ver willen reizen, dan zijn er in de directe omgeving ook diverse plaatsen die het bezoeken waard zijn, zoals het prachtige schiereiland Buzios, het historische kustplaatsje Paraty of het weelderige tropische eiland Ilha Grande.

Bovendien biedt Rio de Janeiro een scala aan culinaire hoogstandjes en restaurants die de Braziliaanse keuken vertegenwoordigen. Proef heerlijke lokale gerechten zoals feijoada, pão de queijo en brigadeiro, of geniet van internationale culinaire ervaringen in de vele eetgelegenheden verspreid door de stad.

Kortom, Rio de Janeiro is een stad die je moet ervaren. Het is een feest voor alle zintuigen en biedt de perfecte mix van cultuur, natuur, stranden en entertainment. Plan je bezoek zorgvuldig en laat je betoveren door de magie van deze prachtige stad en de vele mogelijkheden die het te bieden heeft.

Restauranttips in Rio de Janeiro:

1. Churrascaria Palace: Deze bekroonde churrascaria, gelegen in de wijk Copacabana, is een favoriet onder vleesliefhebbers. Geniet van een uitgebreid assortiment heerlijk gegrild vlees, geserveerd op traditionele Braziliaanse wijze.
2. Aprazível: Dit restaurant in de charmante wijk Santa Teresa biedt een combinatie van heerlijke Braziliaanse gerechten en een prachtig uitzicht over de stad. Het menu omvat zowel traditionele als eigentijdse gerechten, bereid met verse en lokale ingrediënten.
3. Zaza Bistro Tropical: Gelegen in de wijk Ipanema, staat dit restaurant bekend om zijn creatieve fusiongerechten met invloeden uit verschillende keukens. Proef unieke smaken en geniet van de ontspannen sfeer en kleurrijke inrichting.
4. Bar do Mineiro: Voor een authentieke Braziliaanse ervaring moet je dit informele restaurant in de wijk Santa Teresa bezoeken. Probeer de traditionele Braziliaanse gerechten, zoals feijoada (zwarte bonen stoofpot) en pasteis (gefrituurde pasteitjes).
5. Sushi Leblon: Voor liefhebbers van sushi en Japanse gerechten is Sushi Leblon een must-visit. Dit gerenommeerde restaurant in de wijk Leblon staat bekend om zijn verse vis en creatieve sushi-rollen, bereid met vakmanschap en oog voor detail.

Dit zijn slechts enkele van de vele geweldige restaurants die Rio de Janeiro te bieden heeft. Het diverse culinaire landschap van de stad biedt voor elk wat wils, of je nu op zoek bent naar traditionele Braziliaanse gerechten, internationale smaken of fusionkeukens. Vergeet niet om vooraf te reserveren, vooral voor populaire restaurants, om teleurstellingen te voorkomen en een tafel te bemachtigen.

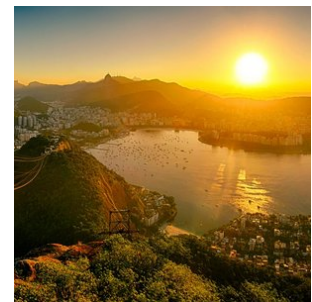

2. Foz do Iguaçu

Foz do Iguaçu, een van de meest adembenemende natuurwonderen van Brazilië, betovert reizigers met haar majestueuze watergordijn. Een oogverblindende cluster van maar liefst 275 watervallen strekt zich uit over een breedte van 2,7 kilometer, een natuurlijk meesterwerk dat de immense kracht en schoonheid van de natuur perfect belichaamt.

Centraal in dit waterige spektakel ligt de 'Devil's Throat', waar een intense symfonie van 14 watervallen samensmelt in een brullend crescendo van water en damp. Bezoekers kunnen op verschillende manieren dit schouwspel ervaren. Je kunt het pad van de loopbruggen volgen, die je bijna tot aan de waterige voet van de watervallen leiden, of deelnemen aan een opwindende boottocht. Voor de adrenalinezoekers biedt een helikoptervlucht de meest sensationele ervaring, waarbij je een panoramisch uitzicht op dit waterwonderland krijgt.

De omgeving van Foz do Iguaçu biedt ook een unieke geografische attractie, het drielandpunt, waar de grenzen van Argentinië, Paraguay en Brazilië samenkomen. De aangrenzende nationale parken, opgezet om het kostbare ecosysteem te beschermen, bieden de mogelijkheid om het rijke, levendige regenwoud te verkennen. Hier leven meer dan 400 vogelsoorten, talloze zoogdieren, reptielen en een ontzagwekkende diversiteit van meer dan 2000 plantensoorten.

Als het gaat om accommodaties, biedt Foz do Iguaçu een scala aan opties die passen bij verschillende reisbehoeften. Degenen die zich willen onderdompelen in een luxueuze omgeving dicht bij de watervallen kunnen kiezen voor Hotel das Cataratas.

Het stadje Foz do Iguaçu zelf is ook niet te missen, met een overvloed aan hotels voor alle soorten comfort. Het hele jaar door zijn de watervallen toegankelijk voor bezoekers, maar de ideale periode om de waterkunstwerken in hun volle glorie te ervaren is tijdens de Braziliaanse zomer (onze winter in Nederland), wanneer de watervallen op hun krachtigst zijn door het enorme watervolume en er minimale regenval is.

Restaurant tips Foz do Iguaçu:

1. Churrascaria do Gaúcho: Dit is een populaire keuze voor liefhebbers van de Braziliaanse churrascaria - een traditionele barbecue-stijl met een verscheidenheid aan heerlijke, sappige vleeswaren. Het vlees wordt aan enorme spiesen gegrild en vervolgens aan tafel gesneden.
2. Restaurante Barracão: Dit lokale restaurant biedt een buffet met een uitgebreid aanbod aan Braziliaanse gerechten. Naast het vlees en de vis, vind je er ook een rijke selectie aan salades, groenten en typische Braziliaanse bijgerechten zoals feijoada (zwarte bonensoep met varkensvlees).
3. Itaipu Restaurant: Gelegen naast het fameuze Itaipu Dam, dit restaurant biedt een fantastisch uitzicht gecombineerd met een verscheidenheid aan zowel lokale als internationale gerechten. Het is de perfecte plek om te ontspannen na een rondleiding door de dam.
4. La Mafia Trattoria: Voor een verandering van tempo en smaak, biedt La Mafia Trattoria een selectie van heerlijke Italiaanse gerechten. De sfeer doet denken aan de jaren '20, met foto's van beroemde maffiosi aan de muren, wat een unieke ervaring biedt aan de bezoekers.
5. Capitão Bar: Als je zin hebt in een informele maaltijd met een geweldig uitzicht op de Paraná-rivier, dan is Capitão Bar de plek om te zijn. Hier kun je genieten van verse vis, zeevruchten en koude drankjes terwijl je ontspant op het terras. Het is een perfecte plek om de dag af te sluiten na een bezoek aan de watervallen.

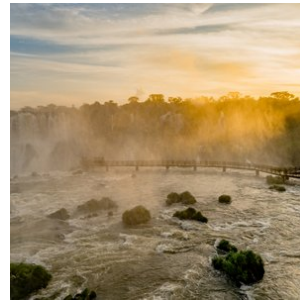
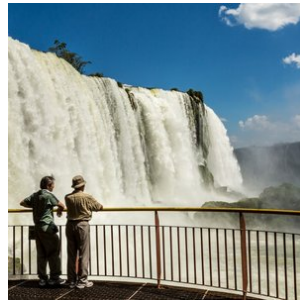
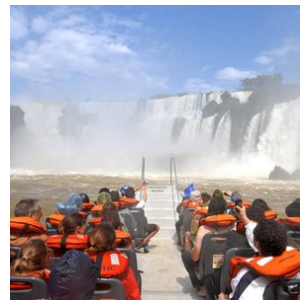
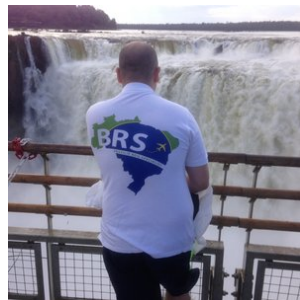
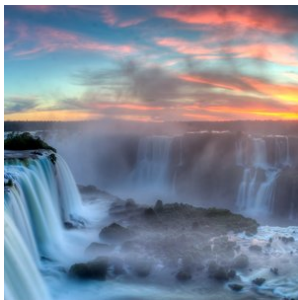

3. Pantanal-Noord

Cuiabá, gelegen in het hart van Brazilië, vormt de toegangspoort tot het noordelijke gedeelte van de Pantanal, dat bekend staat als de ultieme plek om jaguars te spotten.

Dit immense laagland, dat tijdens het regenseizoen (december - maart) grotendeels overstroomt, is het grootste moerasgebied ter wereld. Met een indrukwekkende oppervlakte van ongeveer 150.000 vierkante kilometer is de Pantanal meer dan vier keer zo groot als Nederland. Dit unieke gebied biedt weelderige vegetatie, ontelbare riviertjes en meren, en staat bekend om zijn uitzonderlijke fauna. Hier kunt u de zeldzame en elegante jaguar, wilde papegaaien, miereneters, wilde zwijnen, capibara's, zwarte kaaimannen en meer dan 600 verschillende vogelsoorten, waaronder de imposante jabiru, bewonderen. Een safari door deze bijzondere wildernis is een unieke ervaring en biedt volop mogelijkheden om zeldzame

vogels en dieren te spotten en te fotograferen.

Een bezoek aan de Pantanal is zonder twijfel een hoogtepunt van elke reis. Er zijn diverse lodges in verschillende comfortklassen beschikbaar, vaak op basis van volpension en inclusief dagelijkse excursies. Geniet van de authentieke gastvrijheid, comfortabele accommodaties en deskundige lokale gidsen die u zullen begeleiden op uw avontuurlijke ontdekkingsstocht door dit adembenemende natuurgebied.

Beste reistijd voor de Pantanal:

Het Pantanal landschap varieert per seizoen, maar blijft steeds prachtig. De jaarlijkse neerslag bedraagt gemiddeld 1500mm, voornamelijk tussen november en maart.

NAT-seizoen (januari-maart): De zomerregens revitaliseren de flora en fauna, met prachtige waterlandschappen en een rijke dierenwereld.

TUSSEN-seizoen (april-juni): Na de regens vormen zich lagoons die een rijke voedselbron vormen voor watervogels. Het weer is milder en dieren worden actiever.

DROOG-seizoen (juli-oktober): Het ideale moment voor dierenobservatie, met velden die drogen en dieren die zich verzamelen rond waterbronnen.

REGEN-seizoen (november-december): Er valt veel regen, maar niet genoeg voor overstromingen. Dit seizoen is perfect voor vogelobservatie.

Combinatie met andere natuurgebieden

De Noordelijke Pantanal kan perfect gecombineerd worden met een bezoek aan de adembenemende bestemmingen Chapada dos Guimarães en Nobres, want deze bestemmingen liggen op rijafstand van Cuiaba (2 uurtjes naar Chapada dos Guimarães).

Chapada dos Guimarães, een indrukwekkend nationaal park met majestueuze kliffen en watervallen, ligt op korte afstand van Cuiabá. Hier kunt u genieten van uitdagende wandelingen, panoramische uitzichten en unieke geologische formaties. Het is een paradijs voor avonturiers en natuurliefhebbers.

Nobres, gelegen in de buurt van Chapada dos Guimarães, is een verborgen juweeltje met kristalheldere rivieren en natuurlijke zwemgaten. Snorkel tussen kleurrijke vissen, ontdek ondergrondse grotten en bewonder de overvloedige biodiversiteit van dit ecologische paradijs.

Door een bezoek aan de Noordelijke Pantanal te combineren met Chapada dos Guimarães en Nobres, kunt u een unieke reiservaring beleven. Van het spotten van jaguars en het ervaren van het weelderige moerasgebied tot het verkennen van prachtige kliffen en het genieten van verfrissende wateractiviteiten, deze combinatie van bestemmingen biedt een gevarieerd en onvergetelijk avontuur.

Brazilië Reis Specialist kan u helpen bij het plannen van een op maat gemaakte reisroute, zodat u het beste uit uw bezoek aan de Noordelijke Pantanal, Chapada dos Guimarães en Nobres kunt halen. Laat ons uw reiswensen kennen en wij zorgen ervoor dat uw reis een onvergetelijke ervaring wordt.

Voor het zuidelijke gedeelte van de Pantanal kunt u beter uitwijken naar Campo Grande, waar u de Pantanal tevens met Bonito kunt combineren, waar je kan riviernorkelen en genieten van prachtige natuur. Tussen Cuiaba en Campo Grande zijn nachtbusen beschikbaar of u kunt een binnenlandse vlucht nemen.

[Ontdek hier onze arrangementen voor de Zuidelijke Pantanal.](#)

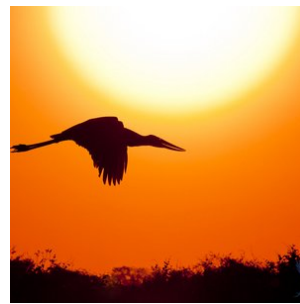
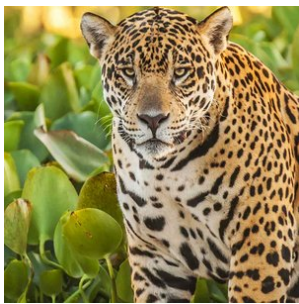

4. Amazone

Het Amazonegebied, met zijn weelderige tropische regenwouden en ongeëvenaarde biodiversiteit, is een van de meest indrukwekkende natuurgebieden ter wereld. Het immense regenwoud beslaat een oppervlakte zo groot dat Nederland er maar liefst 100 keer in past. Als toegangspoort tot dit groene paradijs fungeert de stad Manaus, een bruisend stadscentrum met een internationale luchthaven, ideaal voor avontuurlijke reizigers die de magie van de Amazone willen ontdekken.

Ontdek de Amazone: Een Avontuur van Contrast en Diversiteit

Rondom Manaus bieden talloze lodges bezoekers de mogelijkheid om zich volledig onder te dompelen in de geuren, kleuren en geluiden van het oerwoud. Dit is zonder twijfel een van de hoogtepunten van een reis door Brazilië. Maak kennis met de charmante roze rivierdolfijnen, de 'boto', ontmoet de vriendelijke en gastvrije lokale gemeenschappen, en bewonder de unieke flora en fauna die nergens anders ter wereld te vinden zijn.

De Amazone is niet uniform; het gebied bestaat uit diverse biomen met elk een eigen karakter. De Varzea-jungle rondom de Rio Negro, bijvoorbeeld, wordt tijdens het regenseizoen overstroomd door rivieren en droogt in het droge seizoen deels op. Hier ontdekt u een unieke dynamiek in flora en fauna die volledig afhankelijk is van de getijden van de rivier.

In contrast daarmee staan de Amazone-hooglanden, zoals de regio rondom **Presidente Figueiredo**, die een vaste en stabiele omgeving bieden. Deze hooglanden worden gekenmerkt door reusachtige bomen die tot wel 80 meter hoog reiken, weelderige watervallen, en een ecosysteem dat niet afhankelijk is van seizoensgebonden overstromingen. Presidente Figueiredo, op slechts 107 kilometer van Manaus, staat bekend als het "**Land van Watervallen**" en biedt bezoekers spectaculaire natuurwonderen zoals de **Cachoeira de Iracema** en de **Cachoeira do Santuário**. Hier kunt u zwemmen in natuurlijke poelen, genieten van avontuurlijke wandelingen en de ongerepte schoonheid van het regenwoud verkennen.

Een Combinatiereis voor de Volledige Amazone-ervaring

Voor een complete Amazone-ervaring is een combinatiereis tussen de hooglanden en het Varzea-gebied sterk aan te raden. Verblijf bijvoorbeeld 3 nachten in een lodge in de omgeving van Presidente Figueiredo om te genieten van de watervallen en het hooglandregenwoud, en vervolgens 3 nachten in een lodge in het Varzea-gebied om de unieke overstromingsjungle te ervaren. Deze combinatie biedt een diepgaande kennismaking met de vele gezichten van het Amazonegebied en laat zien waarom het regenwoud wereldwijd tot de meest fascinerende natuurgebieden behoort.

Amazone Cruises: Een Luxe Alternatief

Liefhebbers van cruises kunnen de Amazone ontdekken vanaf het water. Wekelijks vertrekken er cruises vanuit Manaus, variërend van luxe schepen zoals de **Grand Amazon Cruise** tot intiemere Amazone-rivierboten. Deze cruises bieden een unieke kans om de uitgestrekte rivieren en verborgen zijtakken van de Amazone in alle comfort te verkennen.

Met zoveel diversiteit aan landschappen, activiteiten en ervaringen biedt het Amazonegebied een avontuur dat zowel onvergetelijk als onvervangbaar is. Dit is een bestemming die elke natuurliefhebber minstens één keer in zijn leven zou moeten ervaren.

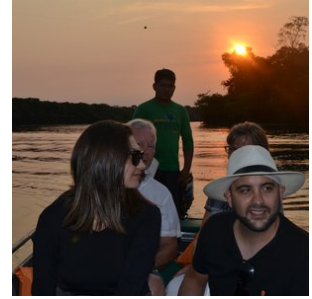

Hotels

Toeristenklasse Hotels

1. Rio de Janeiro - Hotel Astoria Palace

Hotel Astoria Palace ligt aan het beroemde strand Copacabana in Rio. Het hotel heeft een zwembad op het dak met een panoramisch uitzicht op de zee.

De ruime kamers hebben een moderne inrichting en een goede badkamer, met verder airconditioning, lcd-tv en een minibar.

Het hotel beschikt onder andere over een restaurant, een fitnessruimte en een sauna. Er wordt een ontbijtbuffet aangeboden met diverse soorten brood, tropische vruchten, kaas en vleeswaren. Voor de lunch en het diner zijn er Braziliaanse à-la-cartegerechten verkrijgbaar. Aan de bar kunt u exotische drankjes bestellen.

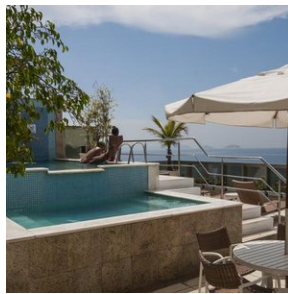
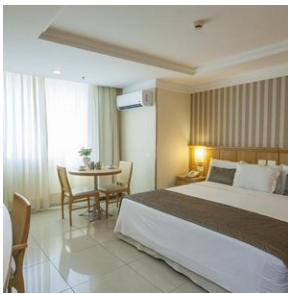

2. Foz do Iguaçu - Hotel Nadai Confort e Spa

Het Nadai Confort Hotel & Spa, gelegen in het hart van Foz do Iguaçu, biedt kamers met airconditioning, een flatscreen-tv met diverse kabelzenders, een minibar, telefoon en een eigen badkamer met haardroger en toiletartikelen. De marmeren vloeren voegen een vleugje elegantie toe aan de accommodaties. Gasten kunnen gratis gebruikmaken van WiFi in alle ruimtes.

Voor ontspanning beschikt het hotel over een verwarmd buitenzwembad en een jacuzzi, ideaal om te ontspannen na een dag vol activiteiten. Het zwembad is dagelijks geopend van 10:00 tot 22:30 uur.

Culinair genieten kan in het eigen restaurant, waar zowel nationale als internationale gerechten à la carte worden geserveerd. Het restaurant is dagelijks geopend van 06:30 tot 22:30 uur.

Voor de actieve gasten is er een volledig uitgeruste fitnessruimte, beschikbaar van 06:00 tot 23:00 uur. Daarnaast biedt het hotel een spa met diverse schoonheidsbehandelingen en massages, beschikbaar van maandag tot en met zaterdag tussen 15:00 en 20:00 uur.

Voor gezinnen met kinderen is er een Kids Club met educatieve spellen, geopend van 09:00 tot 23:00 uur.

Met zijn centrale ligging en uitgebreide faciliteiten is het Nadai Confort Hotel & Spa een ideale keuze in het toeristenklasse segment voor vakantiegangers die Foz do Iguaçu bezoeken.



3. Pantanal - Pousada Piuval

Deze lodge ligt in de Pantanal aan de Transpantaneira. Dit is de onverharde weg die door dit prachtige natuurgebied gaat. Het is de eerste lodge die je tegenkomt op de Transpantaneira, dus het is op korte rijafstand van Cuiaba op ongeveer één uur rijafstand.

De 29 comfortabele kamers beschikken over airconditioning, minibar, plafondventilators, tv, wifi en een eigen badkamer. Tot de recreatieve faciliteiten behoren een zwembad, volleybalveld, speeltuin, mountainbikes en uitkijktorens. Gasten kunnen heerlijk ontspannen met een drankje aan de zwembad bar of in het restaurant genieten van verrukkelijke regionale Pantanal gerechten.

Er zijn diverse dagelijkse excursies zoals paardrijden, foto safari's, boottochten en wandeltours. In de omgeving kan je honderden soorten dieren, vogels en vissen zien.

Het verblijf is op basis van volpension met inbegrip van dagelijkse excursies en transfers van en naar Cuiabá.

Locatie:

Pousada Piuval ligt ongeveer 120 km ten zuidoosten van Cuiaba waar de Transpantaneira begint, een onverharde weg van 150 km die het hart van de noordelijke Pantanal doorsnijdt.

Om er te komen:

De transfer van Cuiaba naar de lodge duurt ongeveer 2½ uur. De route naar de lodge loopt langs Poconé, een 18e eeuwse goudmijnstadje. Vanaf Poconé is de laatste 10 km langs de Transpantaneira, een onverharde weg. De laatste 3 km naar de lodge gaan door seizoensgebonden overstromingsgebieden, en daarom zijn 4x4 transfers bij alle arrangementen inbegrepen.

Grootte en structuur van de lodge:

Behalve dat Pousada Piuval zijn "Pantaneiro" roots als werkende veehouderij heeft behouden, is het een solide middenklasse lodge met 29 ruime kamers in twee categorieën: 20 Standaard Tuinzicht kamers (25m²) met gedeelde veranda's, en 9 Deluxe Suites (36m²) met privé veranda's voorzien van hangmatten die uitkijken over de weilanden en uiterwaarden die de lodge omringen. Alle kamers zijn voorzien van split airconditioning, plafondventilatoren en douches met warm water. Met zijn aangename zwembad, speelkamer, biljart en kinderspeelplaats en volleybalveld is Piuval ook een zeer gezinsgerichte accommodatie. Het restaurant serveert maaltijden in buffetvorm en biedt een aangenaam uitzicht over de omliggende gazons, die zorgvuldig worden onderhouden door een familie capibara's, het grootste knaagdier ter wereld.

Unieke kenmerken:

Pousada Piuval is trots op een landgoed van 7000 ha dat een verscheidenheid aan landschappen omvat, van grasvlakten en intermitterende galerijbossen tot rivieren en lagunes. Hierdoor kunnen het hele jaar door boottochten worden gemaakt. Dit mozaïek van landschappen is een habitat voor een grote verscheidenheid aan wilde dieren, die tijdens de excursies uitgebreid aan bod komen. In het hart van deze natuurgebieden doorkruist een 450 m lange houten wandelbrug de moerassen naar een 15 m hoge uitkijktoren op een bouseiland, de perfecte plek om de uitgestrektheid van de Pantanal te aanschouwen. De roze ipê boom, plaatselijk bekend als "Piuva" is een spektakel op zich en komt hier bijzonder veel voor, vandaar de naam van de lodge. Praktisch gezien ligt Pousada Piuval op slechts 120 km van Cuiaba en het feit dat de luchthaven van de stad in slechts 2 uur te bereiken is, kan van bijzonder belang zijn voor degenen die weinig tijd hebben.

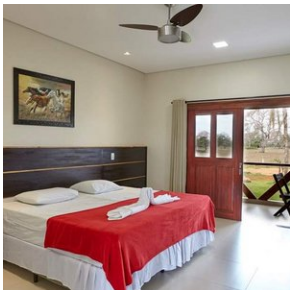

4. Amazone regenwoud - Amazon Turtle Lodge

Kom de Amazone beleven samen met de zeer ervaren natuurgidsen van de Amazon Turtle Lodge, in een prachtig ongerepte jungle omgeving. Bent u op zoek een zeer goede prijs/kwaliteit verhouding, dan bent u bij de Amazon Turtle lodge aan het juiste adres.

De excursies van de Amazon Turtle Lodge zijn echt een hoogtepunt van uw reis, omdat ze u in contact brengen met het zeer diverse oerwoud in de omgeving van de lodge.

Ze bieden er arrangementen aan van meerdere nachten, allen op basis van volpension en met dagelijkse excursies inbegrepen. Alle kamers hebben een privé badkamer met warm water en airconditioning.

Locatie:

De Amazon Turtle lodge ligt langs een meer, 70 km ten zuiden van Manaus, ver weg van andere lodges en in een ongerepte omgeving. De omgeving van de lodge bestaat uit verschillende biomen, zoals ondergelopen woud en hoger gelegen jungle. Het is er zeer vogelrijk in de omgeving. In het water kan je kaaimannen spotten, dolfijnen, dus de

boottochten zijn fantastisch.

Bereikbaarheid:

De transfer naar de lodge duurt 3½ tot 4 uur. De transfer begint van hotel of luchthaven naar de haven in Manaus, gevolgd door een boottocht over de Amazonerivier naar Porto Careiro, waarbij onderweg de 'Ontmoeting der Wateren' wordt overgestoken. Vanaf hier gaat de transfer verder over land naar de opstapplaats voor een schilderachtige tocht per motorboot over de Mamori rivier naar de lodge van circa 40 minuten.

Grootte en structuur van de lodge:

Qua capaciteit is de Turtle lodge een middelgrote lodge, met 21 houten en stenen bungalows die verschillende gradaties van comfort bieden. De lodge is echter gebouwd op een hoger gelegen terrein en is verspreid over een groot gebied, zodat er veel ruimte is om rond en in de lodge te wandelen in de prachtige jungle tuinen vol met fruitbomen, vogels en aapjes ook. Alle kamers zijn voorzien van airconditioning en de superieure klasse bungalows zijn wat moderner en ruimer van opzet. Het restaurant kijkt uit over een weelderige, centrale tuin, die leidt naar een open lounge en een hangmat.

ZWEMBAD

Na een dag vol excursies nodigt het zwembad je uit voor heerlijke ontspanning onder het genot van een drankje.

De Amazon Turtle lodge heeft ook een jungle trail van ruime een kilometer die je op eigen gelegenheid kan bewandelen.

Unieke kenmerken:

Wat de Turtle lodge onderscheidt van de meeste andere lodges is dat het ook een reeks gespecialiseerde pakketten aanbiedt, zoals survival pakketten met kamperen (in hangmatten) in de Amazone jungle. Wil je een nachtje survival toevoegen en overnachten in de jungle of alleen een speciaal diner in de jungle? Informeer bij ons naar de meerkosten.

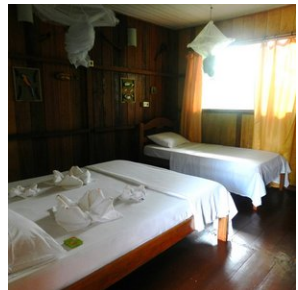
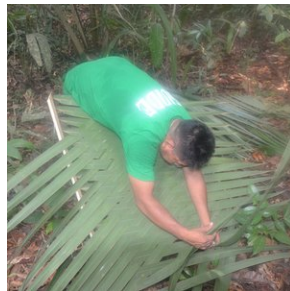
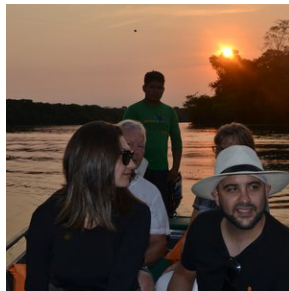
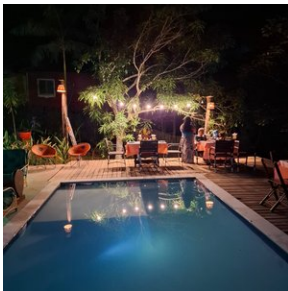



Excursies

Excursies inbegrepen

1. Rio de Janeiro - Urban Bike Tour (SIB) (RIOEX16)

De Urban bike tour begint om 9u in de ochtend in de fietswinkel in Copacabana, waar u een taxi heen kunt nemen of u gaat er wandelend heen indien uw hotel zich op loopafstand bevindt. Fietsen in Rio de Janeiro geeft u de mogelijkheid om van dichtbij te ervaren hoe de carioca's leven. De Carioca's zijn de locals van Rio.

Natuurlijk, de tours gaan langs de beroemde plekken van de stad, maar er is meer dan alleen maar het strand van Copacabana, de Suikerbrood berg en het Christus beeld. Als insiders tonen wij ook de verborgen bezienswaardigheden, die we plaatsen tegen een achtergrond van heden en verleden. Tegelijkertijd proberen we het beeld van Rio de Janeiro, waar chique buurten en sloppenwijken op een steenworp afstand van elkaar liggen, niet mooier te maken dan het in werkelijkheid is. Fietsen in Rio de Janeiro met een Nederlandse gids is daarbij een milieuvriendelijk alternatief voor het traditionele bus toerisme, in een stad waar verkeersopstoppingen aan het toenemen zijn. Met de relatief ontspannen fietstours kan veel terrein worden bestreken in slechts een paar uur.

Maar wat natuurlijk het belangrijkste is: de tours zijn vooral spannende ontdekkingstochten met een Nederlandse of Engelstalige gids, op de fiets, door een mooie en bijzondere stad.

Beschrijving Urban Bike tour:

De Stadstour is een 3 uur durende fietstour in Rio de Janeiro, die je meeneemt door het zuidelijk gedeelte van de strandstad, dat ingeklemd ligt tussen bergen en strand. We beginnen bij het strand van Copacabana, de plek waar de cariocas, zoals de inwoners van Rio worden genoemd, een belangrijk deel van hun sociale leven doorbrengen. Vanaf Copacabana fietsen we naar de Suikerbrood Berg, om zijn indrukwekkende omvang van dichtbij te bekijken. We stoppen ook bij het nabij gelegen Rode Strand (Praia Vermelha), een kleine oase van rust.

Na het Rode Strand, gaat de fietstour naar de levendige wijk Botafogo. Een mooie gelegenheid om van dichtbij te zien hoe het dagelijks leven van deze chaotische miljoenenstad eruit ziet. Het laatste gedeelte van de tocht brengt ons bij Lagoa, het imposante stadsmeer, omgeven door beboste heuvels en chique wijken.



2. Rio de Janeiro - Excursie Corcovado (SIB) (RIOEX2)

Excursie, in gezelschap van andere toeristen (duur circa 4 uur), naar het Christusbeeld op de 710 meter hoge Corcovado berg.

U wordt in de ochtend of in de middag opgepikt bij het hotel en naar de 'Corcovado' berg gebracht, met het iconische Christusbeeld. Het beeld is ongetwijfeld een van de meest bekende monumenten ter wereld en een bezoek aan Rio is niet compleet zonder hier te zijn geweest. Aan de voet van de Corcovado berg, gaat u aan boord van het treintje, dat vervolgens de steile helling opkrult door het Tijuca regenwoud richting de top.

Eenmaal boven kan het beeld van dichtbij bewonderd worden en geniet u van adembenemende uitzichten over de wijken van Rio, zoals Copacabana, Ipanema, Leblon, de botanische tuinen en het 'Rodrigo Freitas' meer.

Na afloop wordt u weer afgezet bij het hotel.

Deze excursie is met een Engelstalige gids, in gezelschap van andere toeristen. Deze excursie kan ook op privé basis worden aangeboden. Informeer bij ons naar de toeslag.

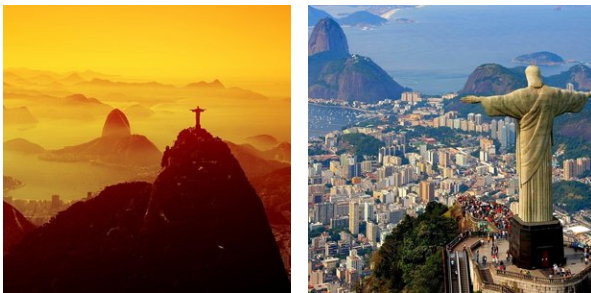

3. Foz do Iguaçu - Excursie Braziliaanse zijde watervallen (prive) (IGUEX1)

In de ochtend wordt u opgehaald bij het hotel en gaat u op privé-excursie naar de Braziliaanse zijde van de watervallen (duur 3 uur).

De excursie begint in het bezoekerscentrum van het Iguaçu nationale park met een autorit door de subtropische vegetatie van de het nationale park tot aan de watervallen. Nabij de watervallen gaat u te voet verder naar de canyons waar u kunt genieten van prachtige panoramische uitzichten over de watervallen en 'Devil's Throat' aan de Argentijnse zijde van de watervallen.

In een glazen lift langs een klif kunt u vervolgens omhoog gaan voor een prachtig bovenaanzicht van de watervallen. Hier zijn ook wat horecagelegenheden om onder het genot van een drankje en een hapje het spektakel te bewonderen. Na afloop wordt u weer afgezet bij het hotel. (entree nationale park niet inbegrepen, ca. usd 30)

De rest van de dag kunt u naar eigen inzicht besteden.

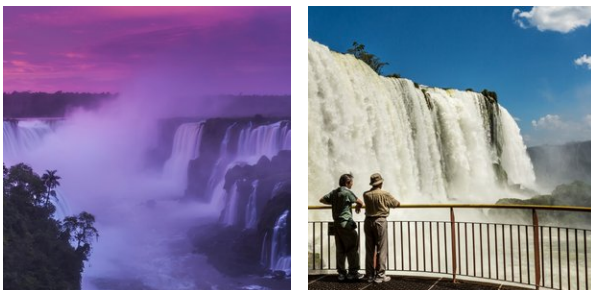

4. Foz do Iguaçu - Excursie Argentijnse zijde watervallen (privé) (IGUEX3)

In de ochtend wordt u opgehaald bij het hotel voor de privé-excursie naar de Argentijnse zijde van de watervallen (duur ca. 4 uur).

De tocht gaat over de 'Tancredo Neves' brug, waarna u Argentinië binnenkomt. Hier worden prachtige uitzichten geboden op de Iguazu canyon. In tegenstelling tot de Braziliaanse zijde, zijn aan deze kant diverse voetpaden te betreden die panoramische uitzichten bieden over de watervallen en het aangrenzende subtropische regenwoud. Het hoogtepunt van de excursie vormt het uitzicht vanaf het platform dat zich bovenop de rand van 'Devil's Throat' bevindt. Het enorme volume water dat hier de afgrond in stort zorgt ervoor dat de lucht letterlijk gaat trillen en er een spectaculaire mist wolk ontstaat. Ook aan de Argentijnse zijde zijn diverse horeca gelegenheden om onder het genot van een drankje en een hapje te genieten van de watervallen. (entree nationale park niet inbegrepen, ca. usd 30).

Tijdens het bezoek aan de Argentijnse zijde van de watervallen is het mogelijk om een fantastische jungle- en watervallen bootexcursie bij te boeken, de Gran Aventura Boat tour.

Na afloop wordt u weer afgezet bij het hotel.



Optionele excursies

1. Rio de Janeiro - Rio by Night

Excursie Rio by Night

Rio is befaamd vanwege de Samba en het informele en relaxte levenstempo. Een uniek onderdeel van het nachtleven in Rio zijn de buitenlocaties waar de 'Cariocas' (locals uit Rio) zich verzamelen voor een 'Roda de Samba'. Een groep muzikanten speelt hierbij bekende samba liedjes rondom een tafel, terwijl de menigte meezingt onder het genot van ijskoude biertjes en caipirinha cocktails.

Als je het echte authentieke nachtleven van Rio wilt ervaren, dan is deze tour ideaal. Je wordt naar de verschillende plekken gebracht waar deze bijeenkomsten plaats vinden, hierbij de gelegenheid biedend om van de goede muziek te genieten in een ontspannen sfeer.

Na het bezoek aan de 'Roda de Samba' volgt nog een bezoek aan een typische Samba bar in de uitgaanswijk van Rio genaamd 'Lapa' om te genieten van nog meer live muziek en te feesten. De excursie vangt aan om 20u bij het hotel. U wordt er opgehaald en weer afgezet. Drankjes en eten zijn niet inbegrepen.



2. Foz do Iguazu - Gran Aventura boot Argentijnse zijde watervallen

GRAN AVENTURA BOAT TOUR - EXCURSIE - ARGENTIJNSE ZIJDE WATERVALLEN

Dit unieke avontuur combineert twee fantastische elementen van Iguassu National Park in de vorm van een jungle- en watervallen met de boot excursie. U komt binnen in de jungle op een speciale truck met een panoramisch uitzicht over

het regenwoud. De ervaren gids vertelt u van alles over de spectaculaire omgeving. De acht kilometer lange truck rit brengt u naar Puerto Macuco, waar u 100 meter afdaalt naar een ponton op de rivier voor het tweede deel van de reis .

Hier gaat u aan boord van een motorboot voor de zes kilometer lange boottocht - waarvan twee kilometer een stroomversnellingen - door de canyon van de rivier Iguassu naar de watervallen. Na het genieten van het uitzicht vanaf de rustige kant van San Martin Island , komt u bij de Tres Mosqueteros waterval , waar zowel de Braziliaanse en Argentijnse zijde en de beroemde Devil's Throat wordt aanschouwd.

De boot gaat verder langs de oever van het eiland naar het meest spannende deel van de excursie waar je tot in de San Martin waterval komt - de grootste waterval. Dit is een prachtige en onvergetelijke ervaring.

Let op; de vermelde prijs van deze excursie geldt in combinatie met de halve dagexcursie naar de Argentijnse zijde van watervallen, aangezien deze wordt aangeboden terwijl u de Argentijnse zijde van de watervallen bezoekt.

