



Beleef Brazilië
met Brazilië Reis Specialist



Telefoon 035-6284427
E-mail info@braziliereisspecialist.nl



Amazon Turtle Lodge PDF

Kom de Amazone beleven samen met de zeer ervaren natuurgidsen van de Amazon Turtle Lodge, in een prachtig ongerepte jungle omgeving. Bent u op zoek een zeer goede prijs/kwaliteit verhouding, dan bent u bij de Amazon Turtle lodge aan het juiste adres.

Boekingsprocedure:

Heeft u interesse in deze bouwsteen en wenst u deze los te boeken of op te nemen in een rondreis? Neem contact met ons op en ontvang een persoonlijk reisvoorstel.

Voordelen reisvoorstel:

- **Kosteloos en vrijblijvend:**
Uw persoonlijke reisvoorstel stellen wij gratis en vrijblijvend voor u samen. U bent dus nergens aan gebonden. Bovendien ontvangt u het voorstel meestal al binnen één werkdag.
- **Flexibiliteit:**
 - Inkorten of verlengen: Bent u in hoofdlijnen geïnteresseerd in deze voorbeeld bouwsteen en wenst u de reis te verlengen, in te korten, of het combineren met een andere bestemming in Brazilië? Geen probleem; wij verwerken dit in uw persoonlijke reisvoorstel.
- **Exacte reissom wordt berekend, rekening houdend met:**
 - de samenstelling van uw reisgezelschap en gewenste kamer indeling. De gemiddelde prijs per persoon verschilt namelijk, indien u alleen reist, met twee personen of bijvoorbeeld een reis met 4 personen boekt.

Reiscode: 106

vanaf **570,00 €** p.p.

4 dagen

- ✓ **4-DAAGSE AMAZONE ARRANGEMENT**
- ✓ **PRACHTIGE LIGGING DIEP IN DE AMAZONE JUNGLE**
- ✓ **ÉÉN VAN DE BESTE PRIJS-KWALITEIT VERHOUDING VAN DE AMAZONE LODGES**
- ✓ **DE AMAZON TURTLE LODGE LIGT LANGS EEN MEER, 70 KM TEN ZUIDEN VAN MANAUS, VER WEG VAN ANDERE LODGES EN IN EEN ONGEREPTTE OMGEVING.**

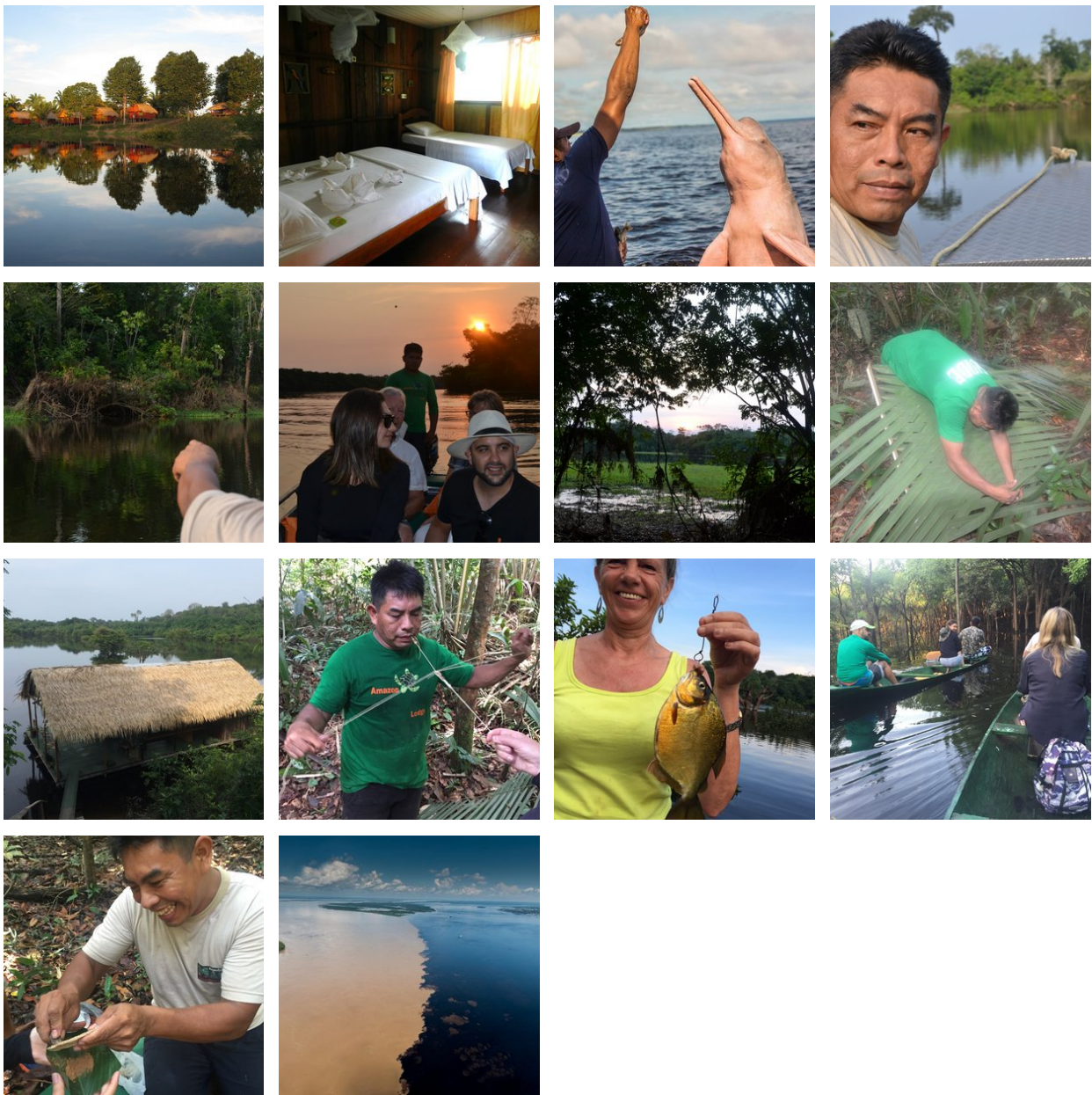

opmerkingen

Vanaf € 575,- per persoon op basis van deelname 2 personen, exclusief vluchten.

Neem [contact](#) met ons op en ontvang een persoonlijk reisvoorstel.

- **Inbegrepen:**

- **Accommodatie;**

In het gewenste hotel is een standaard kamer inbegrepen. Een upgrade is mogelijk naar een bungalow superior. Informeer bij ons naar de meerkosten.

- **Maaltijden;**

Het arrangement is op basis van volpension, dus alle maaltijden zijn inbegrepen

- **Vervoer;**
Retour transfers van Manaus naar de Lodge zijn inbegrepen
 - **Excursies;**
Dagelijks staan er excursies op het programma onder begeleiding van ervaren Engelssprekende natuurgidsen, inbegrepen in het arrangement. Andere talen zijn op aanvraag.
 - **Reisbegeleiding;**
Gedurende de reis bieden wij per bestemming in Brazilië lokale vertegenwoordiging ter plaatse bij wie u terecht kunt voor tips, reisondersteuning en optionele excursies. Zo geniet u van de vrijheid van het individuele reizen, maar wel altijd met ondersteuning ter plaatse.
 - **Zekerheden;**
Brazilië Reis Specialist is lid van VZR Garant, VvKR, DRV en het Calamiteitenfonds. Hierdoor bent u ervan verzekerd dat BRS voldoet aan de strengste normen die aan een Nederlandse reisorganisatie gesteld kunnen worden. VZR Garant, beschermt vooruitbetaalde reisgelden van reizigers die bij een VZR Garant,-deelnemer een reis boeken. Alle reis- en verblijfsovereenkomsten zijn financieel gedekt door VZR Garant, conform de garantieregeling VZR Garant, <https://vzr-garant.nl/reizigers>.
- **Niet inbegrepen:**
 - **Vluchten;**
De vluchten naar- en in Brazilië worden aangeboden door verschillende luchtvaartmaatschappijen, aangezien er dagelijks diverse opties zijn om te vliegen naar- en in Brazilië. Wij zoeken altijd samen met u naar het best passende schema voor de scherpste tarieven op de gewenste reisdagen. Dit verschilt per dag en per klant en om deze reden zijn de vluchten niet opgenomen in de reissom van de voorbeeld arrangementen op onze site.

Voor deze reis adviseren wij aan te vliegen op Manaus, vanwaar het arrangement begint.

Neem contact met ons op en wij stellen een logistiek passend vluchtschema voor u samen.
 - **Bijdrage calamiteitenfonds** á € 2,50 per boeking
 - **Boekingskosten** á € 25,- per dossier
 - **VZR Garant Bijdrage** á € 7,50 per persoon
 - **Reissom:**
 - De reissom is gebaseerd op deelname van 2 personen. Bij deelname van meerdere personen zakt de reissom per persoon iets, omdat de transfers en excursies gedeeld worden met de overige reisgenoten. Indien u deze reis wenst te boeken als éénpersoons reis, dan geldt er een toeslag. Informeer bij ons naar de meerkosten.

Reisdetails

1. Amazone Regenwoud - Amazon Turtle Lodge (Start arrangement)

De dag begint om 07:30 uur met een transfer per auto naar de Ceasa rivierhaven in Manaus, een rit van ongeveer 20 minuten. Vanaf hier volgt een tocht met een speedboot naar het dorp Careiro da Várzea, een reis van 30 minuten. Tijdens deze oversteek passeert de boot de beroemde 'Meeting of the Waters', waar de donkere Rio Negro en de zandkleurige Rio Solimões samenkomen zonder te mengen. Dit natuurfenomeen markeert het begin van de machtige Amazone-rivier, die vanaf hier naar de Atlantische Oceaan stroomt.

Na een korte stop bij de lokale fruitmarkt gaat de reis verder met een busrit van ongeveer 40 minuten over de Manaus-Porto Velho weg (BR-319) naar de Aracá-rivier. Hier ligt een boot klaar voor de volgende etappe.

De boottocht biedt een adembenemend uitzicht op de Amazone en voert langs uitgestrekte meren, kronkelende kreken, en traditionele gemeenschappen. Onderweg is er de kans om enorme waterlelies te bewonderen en een breed scala aan dieren te spotten, waaronder vogels, kaaimannen, vissen, slangen en apen. De reis naar de lodge zit vol verrassingen; op elk moment kan een wild dier zich laten zien.

De aankomst bij de **Amazon Turtle Lodge** staat gepland rond het middaguur. Bij aankomst wordt een lunchbuffet geserveerd met lokale specialiteiten zoals zoetwatervis, rundvlees, kip, salades, en exotisch fruit uit de Amazone.

In de middag staat een gemotoriseerde kanotocht op het programma, waarbij je de unieke omgeving van de lodge verkent. Tijdens deze tocht is er volop gelegenheid om dieren te observeren, zoals apen, luiaards, leguanen, spinnen en een grote diversiteit aan vogels.

Het diner wordt om 19:30 uur geserveerd in het restaurant van de lodge. Ook hier biedt het buffet een ruime keuze aan zoetwatervis, vlees, kip, salades en tropisch fruit. Eventuele allergieën of dieetwensen kunnen vooraf worden doorgegeven, zodat hier rekening mee gehouden kan worden.

Een dag vol avontuur en natuur in het hart van de Amazone komt ten einde, met een goede nachtrust in de rustgevende sfeer van de lodge.

2. Amazone Regenwoud - Amazon Turtle Lodge (Dag 2 arrangement)

Dag 2: Jungle-avonturen en natuurbeleving

De dag begint vroeg, om 05:30 uur, met een zonsopgangtour. Dit is het perfecte moment om de Amazone tot leven te zien komen terwijl de eerste zonnestralen de rivier en het omliggende regenwoud verlichten. De serene stilte wordt slechts doorbroken door het geluid van ontwakende vogels en dieren. Na deze bijzondere ervaring keert u terug naar de lodge voor een uitgebreid ontbijt.

Om 08:30 uur start een boeiende **jungle trekking** onder begeleiding van ervaren gidsen. Tijdens deze wandeling leert u essentiële overlevingstechnieken in de jungle, zoals het gebruik van lianen als touwen, het klimmen in bomen, het vinden van water, en zelfs jachtvaardigheden. De gids deelt ook interessante inzichten over de biodiversiteit en de vele soorten flora en fauna die in het regenwoud voorkomen.

Rond het middaguur wordt de lunch geserveerd in de lodge, met een selectie van lokale gerechten die de smaken van de Amazone weerspiegelen.

In de middag staat een kano-avontuur op het programma. Afhankelijk van de omstandigheden kunt u kiezen voor een kano met roeispanten of een gemotoriseerde kano. Dit is een ontspannen manier om de rivieren en kreken verder te verkennen. Tijdens deze tocht kunt u talloze vogels, apen en mogelijk zelfs luiaards observeren. Het rustige tempo van het varen geeft volop gelegenheid om de natuur in al haar glorie te bewonderen.

Na deze ontdekkingsstocht keert u terug naar de lodge, waar om 19:30 uur het diner wordt geserveerd. Na het diner is er tijd om te ontspannen en de unieke avondgeluiden van de Amazone in u op te nemen. U kunt relaxen bij het zwembad met een verfrissende **caipirinha** in de hand of een rustige wandeling maken door de prachtige Amazone-tuin van de Turtle Lodge. Beide opties bieden een perfecte afsluiting van een actieve en inspirerende dag in het hart van de jungle.

3. Amazone Regenwoud - Amazon Turtle Lodge (Dag 3 arrangement)

Dag 3: Lokale cultuur, piranha vissen en nachtelijk avontuur

De dag begint om 08:00 uur met een bezoek aan het huis van een **caboclo**, een lokale inwoner van de Amazone die geen Indiaan is maar leeft van de natuurlijke rijkdom van het regenwoud. Tijdens dit bezoek krijgt u een fascinerend inblikje in hun dagelijks leven, gewoonten en tradities. U bezoekt onder andere rubber- en cassaveplantages en leert meer over het traditionele gebruik van deze gewassen. Er is volop gelegenheid om foto's te maken en meer te ontdekken over de harmonie

waarin deze mensen leven met de natuur.

In de omliggende jungle verzamelt u samen met de gids en de caboclo vers fruit, paranoten, kruiden, groenten en specerijen. Terug in het huis krijgt u te zien hoe deze ingrediënten worden verwerkt en bereid in typische gerechten. U kunt enkele van deze unieke smaken proeven, een bijzondere culinaire ervaring die een echte connectie met de Amazone biedt.

Rond het middaguur keert u terug naar de lodge, waar de lunch wordt geserveerd. Tijdens deze maaltijd krijgt u de kans om enkele van de ingrediënten en gerechten te proeven die u eerder op de dag heeft leren kennen.

In de middag staat **piranha vissen** op het programma, een spannende activiteit waarbij u zelf deze iconische vissoort uit de Amazone probeert te vangen. Naast piranha's is er kans om andere vissoorten te zien en te vangen. Dit avontuur combineert ontspanning en plezier terwijl u geniet van de rust van de rivier en het omliggende regenwoud.

Na het diner, dat om 19:30 uur in de lodge wordt geserveerd, begint een nachtelijke kanotocht. Deze tocht is gericht op **wildobservatie en alligator spotten** met behulp van flitslicht. Het mysterieuze regenwoud komt tot leven in het donker, en met een beetje geluk ziet u kaaimannen, nachtelijke vogels en andere dieren. De spanning van de nacht en de geluiden van de Amazone maken dit tot een onvergetelijke ervaring.

Na deze avontuurlijke dag kunt u ontspannen en nagenieten bij het zwembad met een drankje of simpelweg genieten van de serene sfeer van de Amazone.

4. Amazone Regenwoud - Amazon Turtle Lodge (Einde arrangement)

Laatste dag - Ontbijt, 7:30 uur, waarna de terugtransfer naar Manaus plaatsvindt via dezelfde route als op dag 1.

Geplande aankomst in Manaus om 11:00 uur. De afzetplek kan bij een hotel of op het vliegveld zijn, afhankelijk van uw vervolgprogramma.

* Het is tevens mogelijk om later naar Manaus terug te keren indien u geen doorvlucht heeft vandaag. Zodoende kunt u in de ochtend nog genieten van de prachtige jungle omgeving van de Amazon Turtle Lodge.

Bestemmingen

1. Amazone

Het Amazonegebied, met zijn weelderige tropische regenwouden en ongeëvenaarde biodiversiteit, is een van de meest indrukwekkende natuurgebieden ter wereld. Het immense regenwoud beslaat een oppervlakte zo groot dat Nederland er maar liefst 100 keer in past. Als toegangspoort tot dit groene paradijs fungeert de stad Manaus, een bruisend stadscentrum met een internationale luchthaven, ideaal voor avontuurlijke reizigers die de magie van de Amazone willen ontdekken.

Ontdek de Amazone: Een Avontuur van Contrast en Diversiteit

Rondom Manaus bieden talloze lodges bezoekers de mogelijkheid om zich volledig onder te dompelen in de geuren, kleuren en geluiden van het oerwoud. Dit is zonder twijfel een van de hoogtepunten van een reis door Brazilië. Maak kennis met de charmante roze rivierdolfijnen, de **'boto'**, ontmoet de vriendelijke en gastvrije lokale gemeenschappen, en bewonder de unieke flora en fauna die nergens anders ter wereld te vinden zijn.

De Amazone is niet uniform; het gebied bestaat uit diverse biomen met elk een eigen karakter. De Varzea-jungle rondom de Rio Negro, bijvoorbeeld, wordt tijdens het regenseizoen overstroomd door rivieren en droogt in het droge seizoen deels op. Hier ontdekt u een unieke dynamiek in flora en fauna die volledig afhankelijk is van de getijden van de rivier.

In contrast daarmee staan de Amazone-hooglanden, zoals de regio rondom **Presidente Figueiredo**, die een vaste en stabiele omgeving bieden. Deze hooglanden worden gekenmerkt door reusachtige bomen die tot wel 80 meter hoog reiken, weelderige watervallen, en een ecosysteem dat niet afhankelijk is van seizoensgebonden overstromingen. Presidente

Figueiredo, op slechts 107 kilometer van Manaus, staat bekend als het "**Land van Watervallen**" en biedt bezoekers spectaculaire natuurwonderen zoals de **Cachoeira de Iracema** en de **Cachoeira do Santuário**. Hier kunt u zwemmen in natuurlijke poelen, genieten van avontuurlijke wandelingen en de ongerepte schoonheid van het regenwoud verkennen.

Een Combinatiereis voor de Volledige Amazone-ervaring

Voor een complete Amazone-ervaring is een combinatiereis tussen de hooglanden en het Varzea-gebied sterk aan te raden. Verblijf bijvoorbeeld 3 nachten in een lodge in de omgeving van Presidente Figueiredo om te genieten van de watervallen en het hooglandregenwoud, en vervolgens 3 nachten in een lodge in het Varzea-gebied om de unieke overstromingsjungle te ervaren. Deze combinatie biedt een diepgaande kennismaking met de vele gezichten van het Amazonegebied en laat zien waarom het regenwoud wereldwijd tot de meest fascinerende natuurgebieden behoort.

Amazone Cruises: Een Luxe Alternatief

Liefhebbers van cruises kunnen de Amazone ontdekken vanaf het water. Wekelijks vertrekken er cruises vanuit Manaus, variërend van luxe schepen zoals de **Grand Amazon Cruise** tot intiemere Amazone-rivierboten. Deze cruises bieden een unieke kans om de uitgestrekte rivieren en verborgen zijtakken van de Amazone in alle comfort te verkennen.

Met zoveel diversiteit aan landschappen, activiteiten en ervaringen biedt het Amazonegebied een avontuur dat zowel onvergetelijk als onvervangbaar is. Dit is een bestemming die elke natuurliefhebber minstens één keer in zijn leven zou moeten ervaren.

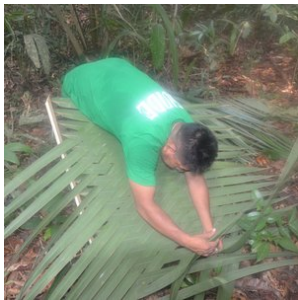
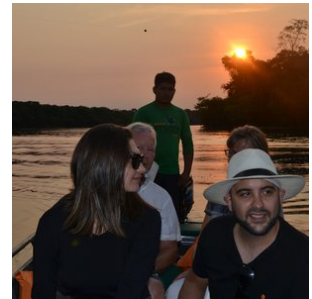
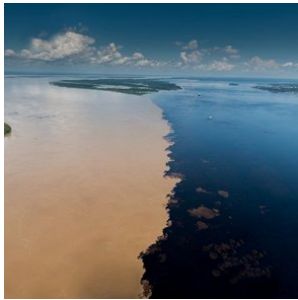

Hotels

Toeristenklasse Hotels

1. Amazone regenwoud - Amazon Turtle Lodge

Kom de Amazone beleven samen met de zeer ervaren natuurgidsen van de Amazon Turtle Lodge, in een prachtig ongerepte jungle omgeving. Bent u op zoek een zeer goede prijs/kwaliteit verhouding, dan bent u bij de Amazon Turtle lodge aan het juiste adres.

De excursies van de Amazon Turtle Lodge zijn echt een hoogtepunt van uw reis, omdat ze u in contact brengen met het zeer diverse oerwoud in de omgeving van de lodge.

Ze bieden er arrangementen aan van meerdere nachten, allen op basis van volpension en met dagelijkse excursies inbegrepen. Alle kamers hebben een privé badkamer met warm water en airconditioning.

Locatie:

De Amazon Turtle lodge ligt langs een meer, 70 km ten zuiden van Manaus, ver weg van andere lodges en in een ongerepte omgeving. De omgeving van de lodge bestaat uit verschillende biomen, zoals ondergelopen woud en hoger gelegen jungle. Het is er zeer vogelrijk in de omgeving. In het water kan je kaaimannen spotten, dolfijnen, dus de boottochten zijn fantastisch.

Bereikbaarheid:

De transfer naar de lodge duurt 3½ tot 4 uur. De transfer begint van hotel of luchthaven naar de haven in Manaus, gevolgd door een boottocht over de Amazonerivier naar Porto Careiro, waarbij onderweg de 'Ontmoeting der Wateren' wordt overgestoken. Vanaf hier gaat de transfer verder over land naar de opstapplaats voor een schilderachtige tocht per motorboot over de Mamori rivier naar de lodge van circa 40 minuten.

Grootte en structuur van de lodge:

Qua capaciteit is de Turtle lodge een middelgrote lodge, met 21 houten en stenen bungalows die verschillende gradaties van comfort bieden. De lodge is echter gebouwd op een hoger gelegen terrein en is verspreid over een groot gebied, zodat er veel ruimte is om rond en in de lodge te wandelen in de prachtige jungle tuinen vol met fruitbomen, vogels en aapjes ook. Alle kamers zijn voorzien van airconditioning en de superieure klasse bungalows zijn wat moderner en ruimer van opzet. Het restaurant kijkt uit over een weelderige, centrale tuin, die leidt naar een open lounge en een hangmat.

ZWEMBAD

Na een dag vol excursies nodigt het zwembad je uit voor heerlijke ontspanning onder het genot van een drankje.

De Amazon Turtle lodge heeft ook een jungle trail van ruime een kilometer die je op eigen gelegenheid kan bewandelen.

Unieke kenmerken:

Wat de Turtle lodge onderscheidt van de meeste andere lodges is dat het ook een reeks gespecialiseerde pakketten aanbiedt, zoals survival pakketten met kamperen (in hangmatten) in de Amazone jungle. Wil je een nachtje survival toevoegen en overnachten in de jungle of alleen een speciaal diner in de jungle? Informeer bij ons naar de meerkosten.

