

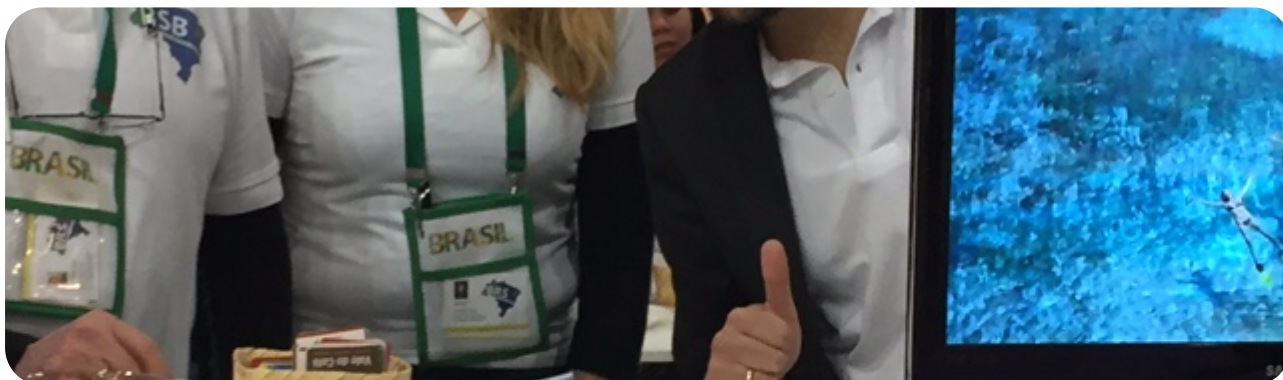

Beleef Brazilië
met Brazilië Reis Specialist



Telefoon 035-6284427
E-mail info@braziliereisspecialist.nl



Reisvoorstel 5116, rondreis Brazilië PDF

Reiscode: 5116

4.299,00 € p.p.

22 dagen
2 personen

Hierbij ontvangt u het reisvoorstel naar Brazilië. Het is een prachtige rondreis geworden. Uiteraard zijn wijzigingen nog mogelijk in het offertetraject. Het is immers een reis op maat. Neem het rustig door en dan verneem ik graag uw terugkoppeling.

- Om de reis te boeken, ontvangen wij graag de volgende gegevens:
 - Namen zoals vermeld in het paspoort
 - Geboortedata
 - Paspoortnummers
 - Adres voor vermelding op de factuur
 - Mobiel nummer waarop het reisgezelschap tijdens de reis bereikbaar is
 - Contactgegevens van kennis of familie die niet meegaat tijdens de reis
- Deze gegevens kunt u via het aanvraag tabblad van het reisvoorstel versturen. Uw gegevens worden via een beveiligde HTTPS verbinding naar ons verstuurd.

- ✓ **RIO DE JANEIRO**
- ✓ **FOZ DO IGUAÇU**
- ✓ **PANTANAL**
- ✓ **AMAZONE**
- ✓ **SALVADOR**
- ✓ **ILHA GRANDE**

Uitkijkend naar uw reactie.

Hartelijke groet namens het BRS team,

Gustavo Lucena Lage
Reisadviseur

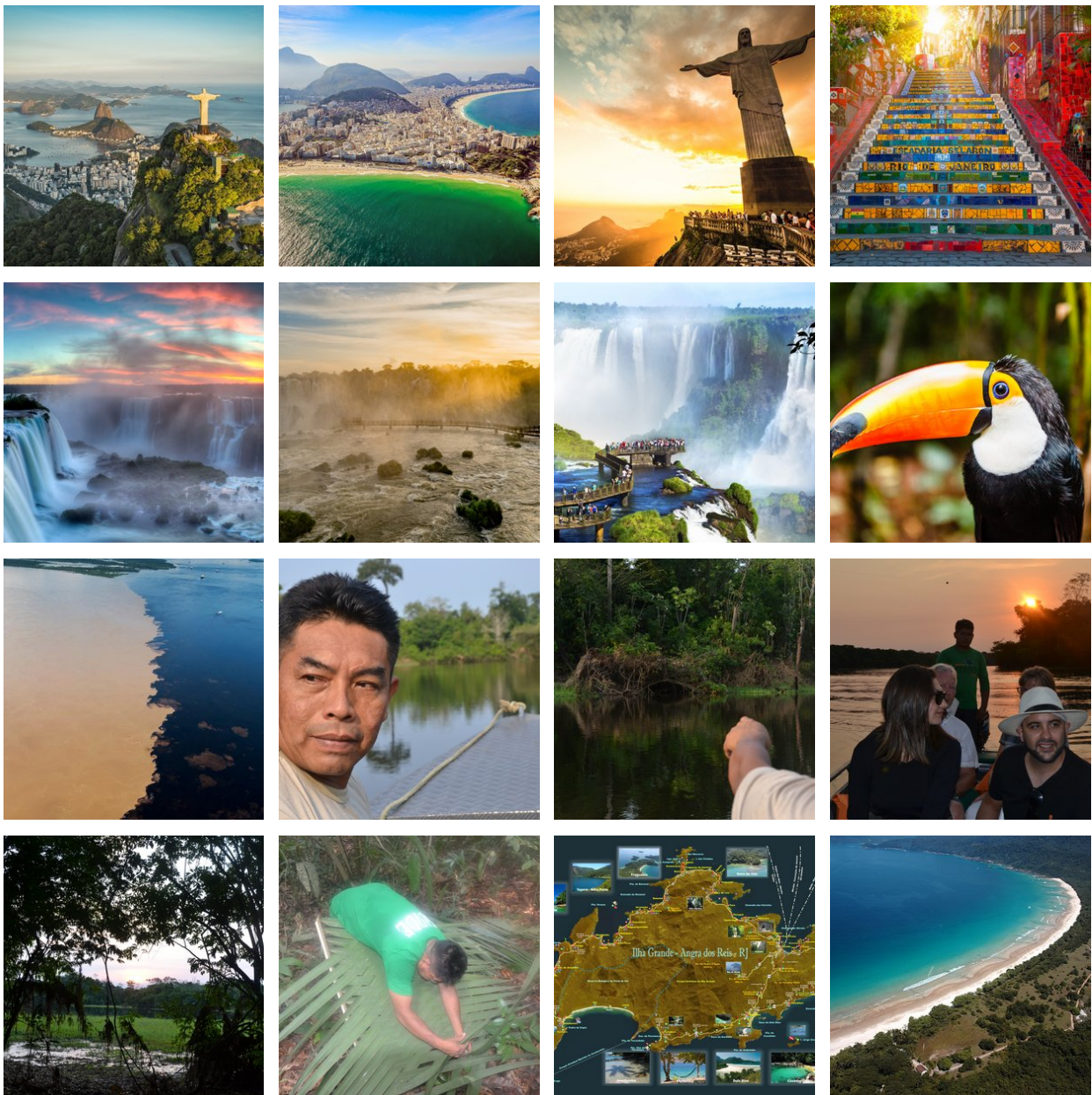

opmerkingen

- **Dag 01: 19 maart 2018 (nachtvlucht)**
Dag 02: 20 maart 2018 (eerste dag landarrangement)
- **Dag 22: 10 april 2018 (aankomst Nederland)**

Reissom:

- **€4.399,- per persoon op basis van deelname 2 personen**
 - Wij bieden een vroegboekorting aan van € 100,- per persoon wanneer deze reis wordt geboekt voor 22 mei 2017.
Hiermee kom de reissom uit op € 4.299,- per persoon.

Inbegrepen:

- **Vluchten;**

AIR FRANCE 19 MAART, AMSTERDAM- RIO DE JANEIRO, VERTREK 20:30 AANKOMST 07:10 (OVERSTAP ONDERWEG IN PARIJS) (**KLM WERELDDEAL WEKEN TICKET**)

TAM 24 MAART, RIO DE JANEIRO - FOZ DO IGUACU, VERTREK 10:15 AANKOMST 12:19

TAM 27 MAART, FOZ DO IGUACU - CAMPO GRANDE, VERTREK 11:13 AANKOMST 17:00 (OVERSTAP ONDERWEG IN SAO PAULO)

GOL 30 MAART, CAMPO GRANDE - SAO PAULO, VERTREK 19:15 AANKOMST 22:05

GOL 31 MAART, SAO PAULO - MANAUS, VERTREK 11:15 AANKOMST 14:15

GOL 03 APRIL, MANAUS - SALVADOR, VERTREK 15:25 AANKOMST 23:35 (OVERSTAP ONDERWEG)

TAM 06 APRIL, SALVADOR - RIO DE JANEIRO, VERTREK 06:37 AANKOMST 08:45

AIR FRANCE 09 APRIL, RIO DE JANEIRO - AMSTERDAM, VERTREK 15:40 AANKOMST 11:00 (OVERSTAP ONDERWEG IN PARIJS . DE TERUGWEG LIJKT LANGER TE DUREN VANWEGE HET TIJDVERSCHIL) (**KLM WERELDDEAL WEKEN TICKET**)

- **Accommodatie;**

In de geselecteerde hotels, met verblijf in standaard 2-persoonskamers

- **Maaltijden;**

Ontbijt is inbegrepen

Het Amazone en Pantanal arrangement is op basis van volpension, dus alle maaltijden zijn daar inbegrepen

- **Vervoer;**

Alle vermelde transfers

- **Excursies;**

Excursies die vermeld zijn in het excursie tabblad of de dag tot dag beschrijving

- **Reisbegeleiding;**

Gedurende de reis bieden wij per bestemming in Brazilië lokale vertegenwoordiging ter plaatse bij wie u terecht kunt voor tips, reisondersteuning en optionele excursies. Zo geniet u van de vrijheid van het individuele reizen, maar wel altijd met ondersteuning ter plaatse.

- **Zekerheden;**

Brazilië Reis Specialist is lid van de SGR, ANVR, DRV en het Calamiteitenfonds. Hierdoor bent u ervan verzekerd dat BRS voldoet aan de strengste normen die aan een Nederlandse reisorganisatie gesteld kunnen worden. Stichting Garantiefonds Reisgelden (SGR) beschermt vooruitbetaalde reisgelden van reizigers die bij een SGR-deelnemer een reis boeken. Alle reis- en verblijfsovereenkomsten zijn financieel gedekt door SGR conform de garantieregeling SGR (www.sgr.nl).

Niet inbegrepen:

- **Optionele excursies;**

Excursies die eventueel vermeld zijn in het optionele excursie tabblad

- **Entree nationale parken Foz do Iguaçu, circa usd 39 pp per park**

- Bijdrage calamiteitenfonds á € 2,50 per boeking

- Boekingskosten á € 25,- per boeking

Reisdetails

1. Rio de Janeiro - Aankomst

Na aankomst in Rio de Janeiro wordt u verwelkomd op de luchthaven en met een privé transfer naar het hotel gebracht in Rio de Janeiro. De rest van de dag kan naar eigen inzicht worden besteed om bijvoorbeeld het bruisende Rio alvast te ontdekken. Overdag kan je heerlijk wandelen over de kilometerslange Copacabana boulevard, vol met leuke kioskjes waar je een heerlijke Braziliaanse Caipirinha (Braziliaanse cocktail) kan drinken.

- Zie tabblad hotels voor de accommodatie selectie tijdens uw verblijf in Rio de Janeiro

2. Rio de Janeiro - Excursie Corcovado (SIB) (RIOEX2)

Vandaag staat de excursie op het programma, in gezelschap van andere toeristen (duur circa 4 uur) naar het Christusbeeld op de 710 meter hoge Corcovado berg. Deze excursie is met een Engelstalige gids en u wordt opgehaald en weer afgezet bij het hotel.

Indien u deze excursie op privé basis wenst te boeken, dan geldt er een toeslag.

3. Rio de Janeiro - excursie Suikerbroodberg (SIB) (RIOEX3)

Vandaag staat er in de ochtend een 4 uur durende excursie op het programma. U gaat de indrukwekkende 'Pão de açúcar', ofwel Suikerbrood berg bezoeken, in gezelschap van andere toeristen (privé excursie tegen meerkosten beschikbaar).

Na afloop wordt u weer afgezet bij het hotel. De rest van de dag kan naar eigen inzicht worden besteed.

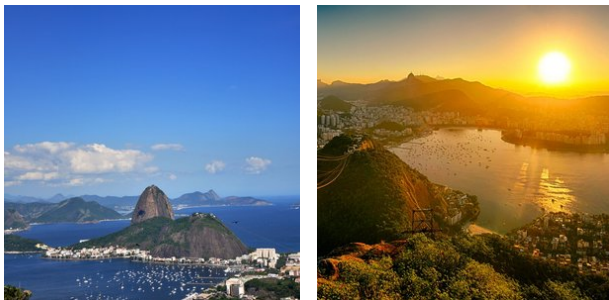

4. Rio de Janeiro - Favela Tour Rocinha by Jeep

Vandaag staat er een favela tour op het programma. Deze excursie kan in gezelschap van andere toeristen worden aangeboden of op privé basis. Informeer bij ons naar de toeslag voor de reis op privé basis. U wordt voor de excursie opgehaald en weer afgezet bij het hotel.

5. Rio de Janeiro - Foz do Iguaçu

Vandaag eindigt het arrangement in Rio de Janeiro. U wordt opgehaald bij het hotel en naar de luchthaven gebracht met een privé transfer, met aansluitend de binnenlandse vlucht naar Foz do Iguaçu. Na aankomst wordt u verwelkomd op de luchthaven en naar het hotel gebracht met een privé transfer. De rest van de dag kan naar eigen inzicht worden besteed.

- Zie tabblad hotels voor de accommodatie selectie tijdens uw verblijf in Foz do Iguaçu

6. Foz do Iguaçu - Excursie Braziliaanse zijde watervallen (prive) (IGUEX1)

Vandaag staat een 3 uur durende privé-excursie naar de Braziliaanse zijde van de watervallen op het programma. U wordt hiervoor opgehaald en weer afgezet bij het hotel.

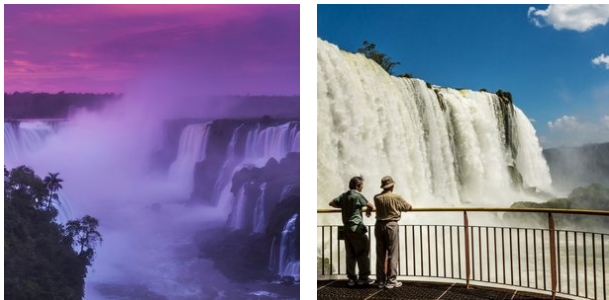

7. Foz do Iguaçu - Excursie Argentijnse zijde watervallen en Gran Aventura bootexcursie (IGUEX4)

Vandaag staat een halve dag privé-excursie naar de Argentijnse zijde van de watervallen op het programma. U wordt hiervoor opgehaald en weer afgezet bij het hotel. Tijdens het bezoek aan de Argentijnse zijde van de watervallen is een fantastische jungle- en watervallen bootexcursie inbegrepen, de Gran Aventura Boat tour.

8. Foz do Iguaçu - Zuidelijke Pantanal

Vandaag eindigt het Foz do Iguaçu arrangement. U wordt opgehaald bij het hotel en met een privé transfer naar de luchthaven gebracht, met aansluitend de binnenlandse vlucht naar Campo Grande (overstap onderweg). Na aankomst wordt u verwelkomd op de luchthaven van Campo Grande en met een privé transfer naar de Pantanal gebracht. De transfer van Campo Grande naar de Pantanal duurt circa 3 uur. Na aankomst wordt u afgezet bij de accommodatie en begint de Pantanal beleving.

- Keuze uit toeristenklasse of superieure klasse accommodatie tijdens uw verblijf in Pantanal. Het verblijf is op basis van volpension, met dagelijkse excursies inbegrepen.

9. Pantanal - Verblijf in de lodge

Tijdens uw verblijf in de Pantanal is het arrangement op basis van volpension, met dagelijkse excursies inbegrepen. De aangeboden excursies zijn onder andere natuurwandelingen, piranha vissen, kano tochten, paardrijtochten, zonsopgang- en zonsondergang tours. Ook staan er avondexcursies op het programma om op zoek te gaan naar dieren in het wild die 's nachts actief zijn.

Dagelijks staan er gemiddeld twee excursies op het programma. Één in de ochtend en één in de middag na de lunch als het wat koeler is. Tussen beide excursies door is er de gelegenheid om te ontspannen en te genieten van de faciliteiten op de lodge en een heerlijke Braziliaanse buffet lunch.

Tijdens het verblijf in de Pantanal is er minimaal één avondexcursie ingepland. Alle tours zijn bedoeld om te genieten van de natuur en op zoek te gaan naar de unieke dieren van de Pantanal. Neem uw verrekijker mee en ga op zoek naar de Jaguar, honderden soorten vogels, reuzenmiereners, kaaimannen en Capibara's.

Iedere lodge heeft een iets ander programma, maar de basis is zoals hierboven beschreven. Bij de beschrijving van de lodge ziet u een link met het exacte dag tot dag programma tijdens uw verblijf in de Pantanal.

10. Pantanal - Verblijf in de lodge

U verblijft in de lodge op basis van volpension, met dagelijkse excursies inbegrepen. Indien u een voorkeur heeft voor bepaalde excursies, dan kunt u dit doorgeven aan de lodge en dan houden ze daar rekening mee.

11. Zuidelijke Pantanal - Sao Paulo Guarulhos (luchthaven hotel)

In de loop van de dag wordt u opgehaald bij de lodge en naar de luchthaven gebracht van Campo Grande met een privé transfer (duur circa 3 uur). Aansluitend is er een binnenlandse vlucht naar Sao Paulo. Na aankomst kunt u met de gratis shuttlebus naar het hotel nabij de luchthaven gelegen.

- Keuze uit toeristenklasse of superieure klasse accommodatie tijdens uw verblijf in Guarulhos

12. Sao Paulo Guarulhos - Amazon Turtle Lodge

Vandaag staat de reis naar de Amazone jungle op het programma. U gaat met de gratis shuttlebus van het airport hotel naar de luchthaven met aansluitend een binnenlandse vlucht naar Manaus. Na aankomst wordt u verwelkomd op de luchthaven en met een transfer naar de rivier bij de Ceasa haven gebracht en aansluitend een boottocht waarbij u onderweg de 'Meeting of the Waters' passeert. In het hart van het Amazonegebied stromen de donkere 'Rio Negro' en de lichtere 'Rio Solimões' samen in een spectaculair schouwspel dat bekend staat als 'Encontro das Aguas', de ontmoeting van de wateren.

Na aankomst in Careiro is er een leuke rit van 50 minuten op de snelweg BR-319, waar we onderweg een stop maken langs de weg om de enorme waterlelies te zien. We komen daarna aan bij de rivier 'Mamori', gevolgd door een boottocht van 40 minuten naar de Amazon Turtle Lodge.

- In de Amazone verblijft u in de Amazon Turtle lodge op basis van volpension, met dagelijkse excursies inbegrepen

13. Amazone Regenwoud - Amazon Turtle Lodge (Dag 2 arrangement)

Dag 2: Jungle-avonturen en natuurbeleving

De dag begint vroeg, om 05:30 uur, met een zonsopgangtour. Dit is het perfecte moment om de Amazone tot leven te zien komen terwijl de eerste zonnestralen de rivier en het omliggende regenwoud verlichten. De serene stilte wordt slechts doorbroken door het geluid van ontwakende vogels en dieren. Na deze bijzondere ervaring keert u terug naar de lodge voor een uitgebreid ontbijt.

Om 08:30 uur start een boeiende **jungle trekking** onder begeleiding van ervaren gidsen. Tijdens deze wandeling leert u essentiële overlevingstechnieken in de jungle, zoals het gebruik van lianen als touwen, het klimmen in bomen, het vinden van water, en zelfs jachtvaardigheden. De gids deelt ook interessante inzichten over de biodiversiteit en de vele soorten flora en fauna die in het regenwoud voorkomen.

Rond het middaguur wordt de lunch geserveerd in de lodge, met een selectie van lokale gerechten die de smaken van de Amazone weerspiegelen.

In de middag staat een kano-avontuur op het programma. Afhankelijk van de omstandigheden kunt u kiezen voor een kano met roeispanten of een gemotoriseerde kano. Dit is een ontspannen manier om de rivieren en kreken verder te verkennen. Tijdens deze tocht kunt u talloze vogels, apen en mogelijk zelfs luiaards observeren. Het rustige tempo van het varen geeft volop gelegenheid om de natuur in al haar glorie te bewonderen.

Na deze ontdekkingsstocht keert u terug naar de lodge, waar om 19:30 uur het diner wordt geserveerd. Na het diner is er tijd om te ontspannen en de unieke avondgeluiden van de Amazone in u op te nemen. U kunt relaxen bij het zwembad met een verfrissende **caipirinha** in de hand of een rustige wandeling maken door de prachtige Amazone-tuin van de Turtle Lodge. Beide opties bieden een perfecte afsluiting van een actieve en inspirerende dag in het hart van de jungle.

14. Amazone Regenwoud - Amazon Turtle Lodge (Dag 3 arrangement)

Dag 3: Lokale cultuur, piranha vissen en nachtelijk avontuur

De dag begint om 08:00 uur met een bezoek aan het huis van een **caboclo**, een lokale inwoner van de Amazone die geen Indiaan is maar leeft van de natuurlijke rijkdom van het regenwoud. Tijdens dit bezoek krijgt u een fascinerend inkijkje in hun dagelijks leven, gewoonten en tradities. U bezoekt onder andere rubber- en cassaveplantages en leert meer over het traditionele gebruik van deze gewassen. Er is volop gelegenheid om foto's te maken en meer te ontdekken over de harmonie waarin deze mensen leven met de natuur.

In de omliggende jungle verzamelt u samen met de gids en de caboclo vers fruit, paranoten, kruiden, groenten en specerijen. Terug in het huis krijgt u te zien hoe deze ingrediënten worden verwerkt en bereid in typische gerechten. U kunt enkele van deze unieke smaken proeven, een bijzondere culinaire ervaring die een echte connectie met de Amazone biedt.

Rond het middaguur keert u terug naar de lodge, waar de lunch wordt geserveerd. Tijdens deze maaltijd krijgt u de kans om enkele van de ingrediënten en gerechten te proeven die u eerder op de dag heeft leren kennen.

In de middag staat **piranha vissen** op het programma, een spannende activiteit waarbij u zelf deze iconische vissoort uit de Amazone probeert te vangen. Naast piranha's is er kans om andere vissoorten te zien en te vangen. Dit avontuur combineert ontspanning en plezier terwijl u geniet van de rust van de rivier en het omliggende regenwoud.

Na het diner, dat om 19:30 uur in de lodge wordt geserveerd, begint een nachtelijke kanotocht. Deze tocht is gericht op **wildobservatie en alligator spotten** met behulp van flitslicht. Het mysterieuze regenwoud komt tot leven in het donker, en met een beetje geluk ziet u kaaimannen, nachtelijke vogels en andere dieren. De spanning van de nacht en de geluiden van de Amazone maken dit tot een onvergetelijke ervaring.

Na deze avontuurlijke dag kunt u ontspannen en nagenieten bij het zwembad met een drankje of simpelweg genieten van de serene sfeer van de Amazone.

15. Amazone regenwoud - Salvador

Vandaag komt er een einde aan het Amazone jungle arrangement. U wordt na het ontbijt met een transfer terug naar Manaus gebracht en afgezet op de luchthaven. Aansluitend is de binnenlandse vlucht naar Salvador. Na aankomst wordt u verwelkomd op de luchthaven en met een privé transfer naar het hotel gebracht.

- Zie tabblad hotels voor de hotelselectie tijdens uw verblijf in Salvador

16. Salvador - Panoramische citytour op prive basis (duur 4 uur)

Deze tour op prive basis kan in de ochtend of de middag beginnen en start bij uw hotel waar u wordt opgehaald voor de 4 uur durende Panoramische citytour door Salvador, waarbij u de belangrijkste bezienswaardigheden gaat ontdekken. De excursie

wordt begeleid door een Engelssprekende gids en u wordt na afloop weer afgezet bij het hotel.

17. Salvador - Vrije dag

Geniet van een vrije dag in Salvador, waar u de rijke cultuur en geschiedenis van de stad kunt ontdekken. Verken de kleurrijke straten van Pelourinho, het historische hart van de stad, bekend om zijn prachtige koloniale architectuur en levendige sfeer. Bezoek de indrukwekkende kathedraal van Salvador en de beroemde kerk van São Francisco. Geniet van lokale delicatessen zoals acarajé, en sluit de dag af met een wandeling langs de Allerheiligenbaai.

18. Salvador - Ilha Grande

In de ochtend wordt u opgehaald in Salvador en met een transfer naar de luchthaven gebracht. Aansluitend is de binnenlandse vlucht naar Rio de Janeiro. Na aankomst wordt u opgehaald bij de luchthaven en met een transfer naar het haventje Angra dos Reis gebracht, in gezelschap van andere toeristen (prive transfer beschikbaar tegen meerkosten). Angra dos Reis ligt op circa 2 a 3 uur rijden van Rio de Janeiro, afhankelijk van de drukte.

Vanuit het haventje vertrekt u met de flexboot naar Ilha Grande (tickets inbegrepen), waarna u na aankomst wordt verwelkomd bij het haventje van Vila do Abraão op het eiland Ilha Grande en al wandelend naar de accommodatie wordt gebracht.

Tijdens het wandelen wordt u ondersteund met de bagage door locals. Indien u verblijft in het Sagu Mini Resort, dan is de aankomst transfer iets anders. Zij hebben namelijk een eigen bootje en pikken u daarmee op bij het haventje van Vila do Abraão voor de transfer naar het Sagu mini resort, dat een paar minuten verderop ligt nabij het dorpje.

- Keuze uit toeristenklasse of superieure klasse accommodatie tijdens uw verblijf op het eiland Ilha Grande

19. Ilha Grande - Vrije dag

Deze dag kunt u naar eigen inzicht besteden en genieten van Ilha Grande. Verken de ongerepte natuur door te wandelen op de talrijke paden van het met Atlantisch regenwoud overdekte eiland of ontspan op de serene stranden zoals Lopes Mendes. Kajakken of Suppen door de helderblauwe wateren is ook een uitstekende manier om de schoonheid van het eiland te ervaren. Proef de lokale keuken in het gezellige dorpje Vila do Abraão en dompel uzelf onder in de rustige sfeer van dit prachtige eiland.

20. Ilha Grande - Vrije dag

Deze dag kunt u naar eigen inzicht besteden en genieten van Ilha Grande. Verken de ongerepte natuur door te wandelen op de talrijke paden van het met Atlantisch regenwoud overdekte eiland of ontspan op de serene stranden zoals Lopes Mendes. Kajakken of Suppen door de helderblauwe wateren is ook een uitstekende manier om de schoonheid van het eiland te ervaren. Proef de lokale keuken in het gezellige dorpje Vila do Abraão en dompel uzelf onder in de rustige sfeer van dit prachtige eiland.

21. Ilha Grande - Rio de Janeiro Luchthaven (SIB)

Vandaag eindigt het arrangement op Ilha Grande. U neemt de flexboot (boottickets inbegrepen) terug naar het haventje van Angra dos Reis, met aansluitend de transfer in gezelschap van andere toeristen naar de luchthaven van Rio de Janeiro (prive transfer tegen meerkosten beschikbaar).

Bestemmingen

1. Rio de Janeiro

Rio de Janeiro, ook wel bekend als 'a cidade maravilhosa', de prachtige stad, behoort zonder twijfel tot de mooiste steden ter wereld. Het is een adembenemende mix van weelderig groene bergen, uitgestrekte zandstranden en de onmetelijkheid van de Atlantische Oceaan.

Naast de wereldberoemde bezienswaardigheden zoals de Suikerbroodberg (Pão de Açúcar), de Corcovado met het iconische Christusbeeld en de stranden van Copacabana en Ipanema, heeft Rio de Janeiro nog veel meer te bieden.

De stad bruist van energie en ritme, en de lokale bevolking, de 'cariocas', staan bekend om hun aanstekelijke vrolijkheid. Ervaar het zelf in de levendige uitgaanswijk Lapa, met zijn talloze dansgelegenheden en gezellige bars. Vergeet niet een bezoek te brengen aan de beroemde trappen van Santa Teresa, een kleurrijke en artistieke buurt.

Op zondagen wordt de boulevard in Rio vrijwel autovrij, waardoor het de perfecte gelegenheid is om kilometerslang te fietsen, skaten of wandelen langs de kust. Een van de meest prachtige, maar minder bekende uitzichten in Rio is vanaf de 'Vista Chinesa'. Vanuit het regenwoud in het hart van de stad, genaamd 'Floresta da Tijuca', kijk je uit over deze unieke metropool.

Waar anders kun je het beroemdste carnavalsfeest ter wereld meemaken, ontspannen op de prachtige stranden, feesten tot in de vroege uurtjes of simpelweg genieten van de adembenemende uitzichten? Rio is het perfecte startpunt voor een rondreis door Brazilië. Mocht je niet ver willen reizen, dan zijn er in de directe omgeving ook diverse plaatsen die het bezoeken waard zijn, zoals het prachtige schiereiland Buzios, het historische kustplaatsje Paraty of het weelderige tropische eiland Ilha Grande.

Bovendien biedt Rio de Janeiro een scala aan culinaire hoogstandjes en restaurants die de Braziliaanse keuken vertegenwoordigen. Proef heerlijke lokale gerechten zoals feijoada, pão de queijo en brigadeiro, of geniet van internationale culinaire ervaringen in de vele eetgelegenheden verspreid door de stad.

Kortom, Rio de Janeiro is een stad die je moet ervaren. Het is een feest voor alle zintuigen en biedt de perfecte mix van cultuur, natuur, stranden en entertainment. Plan je bezoek zorgvuldig en laat je betoveren door de magie van deze prachtige stad en de vele mogelijkheden die het te bieden heeft.

Restauranttips in Rio de Janeiro:

1. Churrascaria Palace: Deze bekroonde churrascaria, gelegen in de wijk Copacabana, is een favoriet onder vleesliefhebbers. Geniet van een uitgebreid assortiment heerlijk gegrild vlees, geserveerd op traditionele Braziliaanse wijze.
2. Aprazível: Dit restaurant in de charmante wijk Santa Teresa biedt een combinatie van heerlijke Braziliaanse gerechten en een prachtig uitzicht over de stad. Het menu omvat zowel traditionele als eigentijdse gerechten, bereid met verse en lokale ingrediënten.
3. Zaza Bistro Tropical: Gelegen in de wijk Ipanema, staat dit restaurant bekend om zijn creatieve fusiongerechten met invloeden uit verschillende keukens. Proef unieke smaken en geniet van de ontspannen sfeer en kleurrijke inrichting.
4. Bar do Mineiro: Voor een authentieke Braziliaanse ervaring moet je dit informele restaurant in de wijk Santa Teresa bezoeken. Probeer de traditionele Braziliaanse gerechten, zoals feijoada (zwarte bonen stoofpot) en pasteis (gefrituurde pasteitjes).
5. Sushi Leblon: Voor liefhebbers van sushi en Japanse gerechten is Sushi Leblon een must-visit. Dit gerenommeerde restaurant in de wijk Leblon staat bekend om zijn verse vis en creatieve sushi-rollen, bereid met vakmanschap en oog voor detail.

Dit zijn slechts enkele van de vele geweldige restaurants die Rio de Janeiro te bieden heeft. Het diverse culinaire landschap van de stad biedt voor elk wat wils, of je nu op zoek bent naar traditionele Braziliaanse gerechten, internationale smaken of fusiekeukens. Vergeet niet om vooraf te reserveren, vooral voor populaire restaurants, om teleurstellingen te voorkomen en een tafel te bemachtigen.



2. Foz do Iguaçu

Foz do Iguaçu, een van de meest adembenemende natuurwonderen van Brazilië, betovert reizigers met haar majestueuze watergordijn. Een oogverblindende cluster van maar liefst 275 watervallen strekt zich uit over een breedte van 2,7 kilometer, een natuurlijk meesterwerk dat de immense kracht en schoonheid van de natuur perfect belichaamt.

Centraal in dit waterige spektakel ligt de 'Devil's Throat', waar een intense symfonie van 14 watervallen samensmelt in een brullend crescendo van water en damp. Bezoekers kunnen op verschillende manieren dit schouwspel ervaren. Je kunt het pad van de loopbruggen volgen, die je bijna tot aan de waterige voet van de watervallen leiden, of deelnemen aan een opwindende boottocht. Voor de adrenalinezoekers biedt een helikoptervlucht de meest sensationele ervaring, waarbij je een panoramisch uitzicht op dit waterwonderland krijgt.

De omgeving van Foz do Iguaçu biedt ook een unieke geografische attractie, het drielandenpunt, waar de grenzen van Argentinië, Paraguay en Brazilië samenkomen. De aangrenzende nationale parken, opgezet om het kostbare ecosysteem te beschermen, bieden de mogelijkheid om het rijke, levendige regenwoud te verkennen. Hier leven meer dan 400 vogelsoorten, talloze zoogdieren, reptielen en een ontzagwekkende diversiteit van meer dan 2000 plantensoorten.

Als het gaat om accommodaties, biedt Foz do Iguaçu een scala aan opties die passen bij verschillende reisbehoeften. Degenen die zich willen onderdompelen in een luxueuze omgeving dicht bij de watervallen kunnen kiezen voor Hotel das Cataratas.

Het stadje Foz do Iguaçu zelf is ook niet te missen, met een overvloed aan hotels voor alle soorten comfort. Het hele jaar door zijn de watervallen toegankelijk voor bezoekers, maar de ideale periode om de waterkunstwerken in hun volle glorie te ervaren is tijdens de Braziliaanse zomer (onze winter in Nederland), wanneer de watervallen op hun krachtigst zijn door het enorme watervolume en er minimale regenval is.

Restaurant tips Foz do Iguaçu:

1. Churrascaria do Gaúcho: Dit is een populaire keuze voor liefhebbers van de Braziliaanse churrascaria - een traditionele barbecue-stijl met een verscheidenheid aan heerlijke, sappige vleeswaren. Het vlees wordt aan enorme spiesen gegrild en vervolgens aan tafel gesneden.
2. Restaurante Barracão: Dit lokale restaurant biedt een buffet met een uitgebreid aanbod aan Braziliaanse gerechten. Naast het vlees en de vis, vind je er ook een rijke selectie aan salades, groenten en typische Braziliaanse bijgerechten zoals feijoada (zwarte bonensoep met varkensvlees).
3. Itaipu Restaurant: Gelegen naast het fameuze Itaipu Dam, dit restaurant biedt een fantastisch uitzicht gecombineerd met een verscheidenheid aan zowel lokale als internationale gerechten. Het is de perfecte plek om te ontspannen na een rondleiding door de dam.
4. La Mafia Trattoria: Voor een verandering van tempo en smaak, biedt La Mafia Trattoria een selectie van heerlijke Italiaanse gerechten. De sfeer doet denken aan de jaren '20, met foto's van beroemde maffiosi aan de muren, wat een unieke ervaring biedt aan de bezoekers.
5. Capitão Bar: Als je zin hebt in een informele maaltijd met een geweldig uitzicht op de Paraná-rivier, dan is Capitão Bar de plek om te zijn. Hier kun je genieten van verse vis, zeevruchten en koude drankjes terwijl je ontspant op het

terras. Het is een perfecte plek om de dag af te sluiten na een bezoek aan de watervallen.

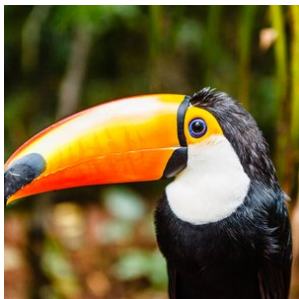
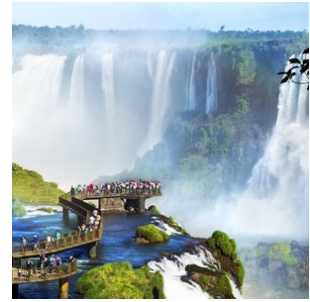
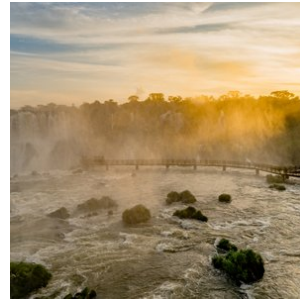
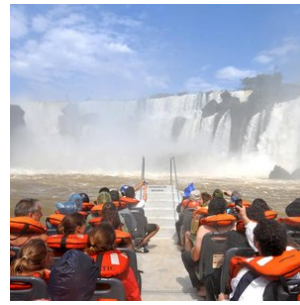
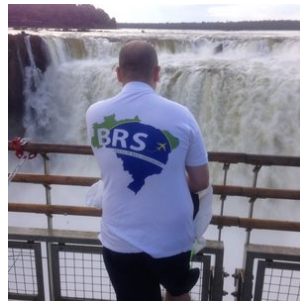
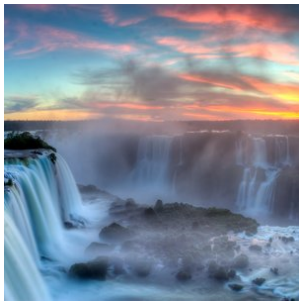

3. Pantanal-Zuid

De Zuidelijke Pantanal is gemakkelijker te bereiken vanuit Campo Grande en biedt een fantastische combinatie met Bonito, de hoofdstad van het Braziliaanse ecotoerisme. Bonito staat bekend om zijn kristalheldere rivieren en prachtige natuurlijke meren, waar u kunt genieten van riviersnorkelen en andere wateractiviteiten. Door een bezoek aan de Zuidelijke Pantanal te combineren met Bonito, kunt u de ultieme wildlife- en natuurbeleving ervaren.

De Pantanal is een enorm laagland dat tijdens het regenseizoen gedeeltelijk overstroomt, waardoor het het grootste moerasgebied ter wereld vormt. Met een oppervlakte van meer dan 150.000 vierkante kilometer is de Pantanal meer dan vier keer zo groot als Nederland. Het gebied is bezaaid met weelderige vegetatie, riviertjes en meren, en biedt een thuis aan een unieke verscheidenheid aan dieren en vogels. Naast jaguars, kunt u ook wilde papagaaien, miereneters, wilde zwijnen, capibara's, zwarte kaaimannen en meer dan 600 verschillende vogelsoorten, zoals de majestueuze Jabiru, tegenkomen. Een safari door dit gebied is een onvergetelijke ervaring en biedt volop mogelijkheden om zeldzame dieren en prachtige vogels te spotten en te fotograferen.

Een bezoek aan de Pantanal is zonder twijfel een hoogtepunt van elke reis naar Brazilië. Het gebied biedt diverse lodges in verschillende comfortklassen, vaak op basis van volpension en inclusief dagelijkse excursies. Of u nu kiest voor de Zuidelijke Pantanal met Bonito of de Noordelijke Pantanal met zijn jaguars, u zult worden ondergedompeld in de overweldigende schoonheid van de natuur en de ongerepte wildernis van dit unieke gebied.

Wanneer is de beste reistijd om Pantanal te bezoeken?

Het landschap van de Pantanal verandert bij elk nieuw seizoen, maar het blijft altijd uitbundig. Elk seizoen heeft zijn eigen kenmerken, varieert jaarlijks afhankelijk van de aan- of afwezigheid van regen. De gemiddelde jaarlijkse neerslag is 1500mm, waarvan het merendeel valt tussen de maanden november en maart.

NATTE Seizoen (januari tot maart): Met de zomerregens, omdat delen van de Pantanal overstromen, revitaliseren de fauna en flora en toont de Pantanal een van zijn meest levendige seizoenen. De belangrijkste kenmerken van dit seizoen zijn de prachtige waterlandschappen en veel watervogels zoals de Jabiru Ooievaar, Houtoievaars, Limpkins, eenden, talingen en reigers. Onder de gebruikelijke zoogdieren vinden we de Capibara's, Krab-etende Vossen en de Grijs-brocket en Pampa herten. De waterplanten bloeien met verschillende vormen en kleuren door de meren en rivieren. Ook vlinders en andere interessante insecten zijn volop aanwezig. Het natte seizoen is ook de beste tijd om de mooiste zonsondergang van het jaar te bekijken.

TUSSEN Seizoen (april tot juni): In april stoppen de regens en begint het waterpeil te dalen, waardoor er lagunes en waterplassen ontstaan. Hier worden duizenden vissen gevangen, wat een voedselbanket vormt voor de watervogels die zich in deze regio's concentreren. De temperatuur wordt milder en de nachtelijke hemel is gevuld met sterren. De zoogdieren, die zich verspreiden in het natte seizoen, beginnen terug te komen en zich te vertonen. Soorten zoals de Witlippekari's, Kraagpekari's, Moeras Herten en de Brulaap en Kapucijnaap kunnen vaak worden gezien.

DROGE Seizoen (juli tot oktober): De beste tijd om dieren in het wild te observeren. Het gebrek aan regen vermindert de lagunes, onthult de vlakke gronden en helpt bij vervoer over land. De velden beginnen te drogen, wat uitgestrekte graasgebieden biedt waar zoogdieren op zoek gaan naar voedsel en water in de overgebleven waterplassen. Vanaf augustus bloeien de Tabebuia bomen – lokaal bekend als Piuvas (met roze bloemen) en Paratudos (gele bloemen). Dit is het broedseizoen voor vogels – hun verenkleed is in de beste staat en hun roepen kunnen overal in de Pantanal worden gehoord. Dit is ook het beste seizoen om reuzenmiereners, Krab-etende Wasberen en Zuid-Amerikaanse Coatis te observeren.

REGEN Seizoen (november tot december): De periode waarin het veel regent in de Pantanal, maar niet genoeg om te overstromen. Door het lange droge seizoen duurt het even voordat de grond zo verzadigd is dat hij overstromt. Het is ook een seizoen van overvloedig voedsel voor vogels die in de afgelopen maanden zijn begonnen met broeden. Het is heel gebruikelijk om kuikens te zien die door hun ouders worden gevoerd.

Aan de andere kant dient Cuiabá als de toegangspoort tot de **Noordelijke Pantanal**, waar een andere sfeer en bijzondere lodges te vinden zijn. Deze lodges zijn gespecialiseerd in het spotten van jaguars, vooral in de buurt van Porto Jofre. Hier kunt u de kans krijgen om deze prachtige en elegante dieren in hun natuurlijke habitat te zien. In de Zuidelijke Pantanal zijn er ook enkele lodges, zoals de Pantanal Jungle Lodge nabij Corumbá, waar u de mogelijkheid hebt om jaguars te spotten.

Laat Brazilië Reis Specialist u helpen bij het plannen van een op maat gemaakte reisroute, zodat u het meeste uit uw avontuur in de Pantanal kunt halen.

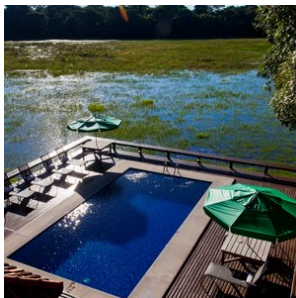
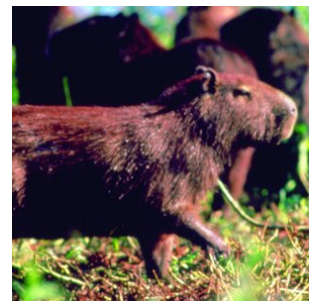

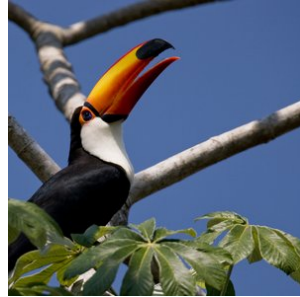
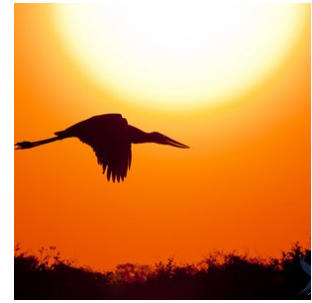

4. Amazone

Het Amazonegebied, met zijn weelderige tropische regenwouden en ongeëvenaarde biodiversiteit, is een van de meest indrukwekkende natuurgebieden ter wereld. Het immense regenwoud beslaat een oppervlakte zo groot dat Nederland er maar liefst 100 keer in past. Als toegangspoort tot dit groene paradijs fungeert de stad Manaus, een bruisend stadscentrum met een internationale luchthaven, ideaal voor avontuurlijke reizigers die de magie van de Amazone willen ontdekken.

Ontdek de Amazone: Een Avontuur van Contrast en Diversiteit

Rondom Manaus bieden talloze lodges bezoekers de mogelijkheid om zich volledig onder te dompelen in de geuren, kleuren en geluiden van het oerwoud. Dit is zonder twijfel een van de hoogtepunten van een reis door Brazilië. Maak kennis met de charmante roze rivierdolfijnen, de 'boto', ontmoet de vriendelijke en gastvrije lokale gemeenschappen, en bewonder de unieke flora en fauna die nergens anders ter wereld te vinden zijn.

De Amazone is niet uniform; het gebied bestaat uit diverse biomen met elk een eigen karakter. De Varzea-jungle rondom de Rio Negro, bijvoorbeeld, wordt tijdens het regenseizoen overstroomd door rivieren en droogt in het droge seizoen deels op. Hier ontdekt u een unieke dynamiek in flora en fauna die volledig afhankelijk is van de getijden van de rivier.

In contrast daarmee staan de Amazone-hooglanden, zoals de regio rondom **Presidente Figueiredo**, die een vaste en stabiele omgeving bieden. Deze hooglanden worden gekenmerkt door reusachtige bomen die tot wel 80 meter hoog reiken, weelderige watervallen, en een ecosysteem dat niet afhankelijk is van seizoensgebonden overstromingen. Presidente Figueiredo, op slechts 107 kilometer van Manaus, staat bekend als het "**Land van Watervallen**" en biedt bezoekers spectaculaire natuurwonderen zoals de **Cachoeira de Iracema** en de **Cachoeira do Santuário**. Hier kunt u zwemmen in natuurlijke poelen, genieten van avontuurlijke wandelingen en de ongerepte schoonheid van het regenwoud verkennen.

Een Combinatiereis voor de Volledige Amazone-ervaring

Voor een complete Amazone-ervaring is een combinatiereis tussen de hooglanden en het Varzea-gebied sterk aan te raden. Verblijf bijvoorbeeld 3 nachten in een lodge in de omgeving van Presidente Figueiredo om te genieten van de watervallen en het hooglandregenwoud, en vervolgens 3 nachten in een lodge in het Varzea-gebied om de unieke overstromingsjungle te ervaren. Deze combinatie biedt een diepgaande kennismaking met de vele gezichten van het Amazonegebied en laat zien waarom het regenwoud wereldwijd tot de meest fascinerende natuurgebieden behoort.

Amazone Cruises: Een Luxe Alternatief

Liefhebbers van cruises kunnen de Amazone ontdekken vanaf het water. Wekelijks vertrekken er cruises vanuit Manaus, variërend van luxe schepen zoals de **Grand Amazon Cruise** tot intiemere Amazone-rivierboten. Deze cruises bieden een unieke kans om de uitgestrekte rivieren en verborgen zijtakken van de Amazone in alle comfort te verkennen.

Met zoveel diversiteit aan landschappen, activiteiten en ervaringen biedt het Amazonegebied een avontuur dat zowel onvergetelijk als onvervangbaar is. Dit is een bestemming die elke natuurliefhebber minstens één keer in zijn leven zou moeten ervaren.

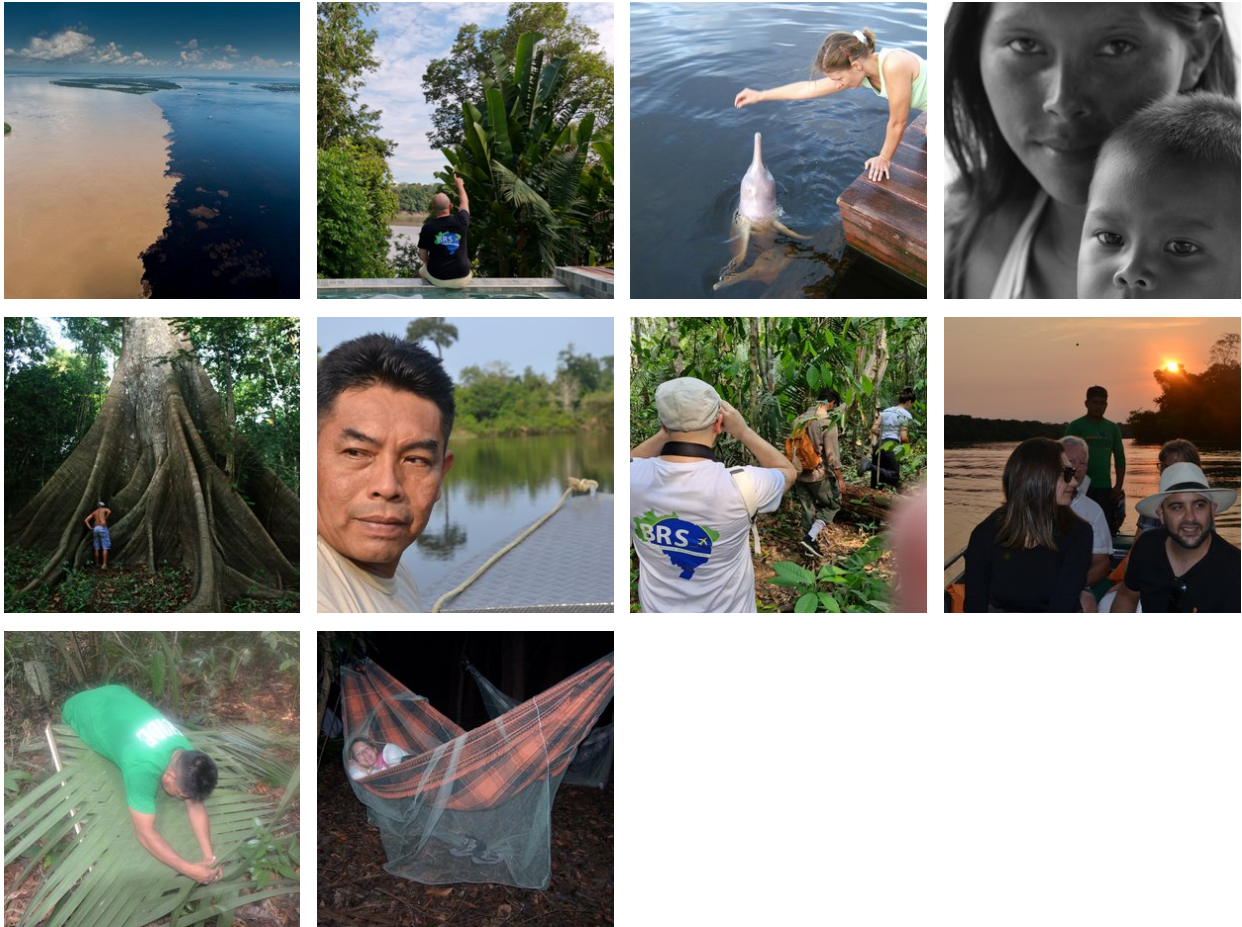

5. Ilha Grande

Ilha Grande: Tropisch Paradijs op een Steenworp van Rio de Janeiro

Ilha Grande is een idyllische bestemming die perfect te combineren is met een bezoek aan Rio de Janeiro. Dit tropische eiland, bedekt met weelderige jungle en omgeven door kristalhelder water, ligt slechts 100 km van Rio en 5 km van de kust. De serene afgelegen stranden en het rijke onderwaterleven maken het eiland een paradijs voor snorkelaars en strandliefhebbers.

Ilha Grande biedt talloze wandelmogelijkheden door de dichte Atlantische regenwouden die het eiland overwoekert. Van eenvoudige wandelroutes tot meerdaagse trektochten die je rond het hele eiland voeren, er is voor ieder wat wils. Één van de absolute hoogtepunten is het strand **Praia do Lopes Mendes**, dat vaak wordt genoemd als één van de mooiste stranden van Brazilië. Met zijn poederzachte zand en turquoise wateren is het de perfecte plek om tot rust te komen.

Het charmante dorpje **Vila do Abraão**, aan de noordoostzijde van het eiland, fungeert als het centrale punt voor toeristen. Vanuit hier kun je met boten diverse dagtochten boeken naar afgelegen stranden, verborgen baaien en andere natuurlijke wonderen. Ook zijn er boottochten mogelijk naar indrukwekkende snorkelplekken zoals **Lagoa Azul** (de Blauwe Lagune) en **Saco do Céu** (Hemelbaai).

Accommodatie en Bereikbaarheid

Vila do Abraão heeft een breed scala aan accommodaties, variërend van gezellige pousadas en hostels tot luxe boutique hotels. De meeste accommodaties hebben een ontspannen, tropische sfeer en liggen op loopafstand van het strand.

Ilha Grande is uitsluitend per boot bereikbaar vanuit de kustplaatsen **Angra dos Reis**, **Mangaratiba**, of **Conceição de Jacareí**. Regelmatige veerboten en privéboottransfers zorgen voor een vlotte verbinding met het vasteland.

Restauranttips in Vila do Abraão

1. Lua e Mar

Dit populaire restaurant ligt direct aan het strand en biedt een idyllische setting. Hier kun je genieten van verse vis en zeevruchten, bereid met traditionele Braziliaanse smaken. Probeer de moqueca (Braziliaanse visstooftpot) – een aanrader!

2. Dom Mario

Bekend om zijn intieme sfeer en verfijnde gerechten, is Dom Mario een van de culinaire parels van Abraão. Het menu varieert, maar de visgerechten, steaks en handgemaakte pasta zijn favorieten onder bezoekers.

3. Restaurante Pé na Areia

Zoals de naam al doet vermoeden, eet je hier letterlijk met je voeten in het zand. Dit restaurant biedt een mix van Braziliaanse en internationale gerechten, met een focus op lokale ingrediënten. Het is een geweldige plek voor een ontspannen diner bij zonsondergang.

4. Café do Mar

Perfect voor zowel ontbijt als diner. Dit charmante café serveert verse fruitsappen, huisgemaakte taarten en eenvoudige, maar heerlijke lunch- en dinergerechten. De ligging aan het strand maakt het extra bijzonder.

5. O Pescador

Een gezellig restaurant dat gespecialiseerd is in gerechten met zeevruchten. De kreeft en gegrilde vis zijn hier bijzonder populair. De vriendelijke service maakt het een geliefde plek bij zowel locals als toeristen.

6. Creperia Tropicana

Voor een snelle en heerlijke maaltijd is deze crêperie een uitstekende keuze. Ze bieden zowel hartige als zoete crêpes, perfect als lichte lunch of snack na een dagje strand.

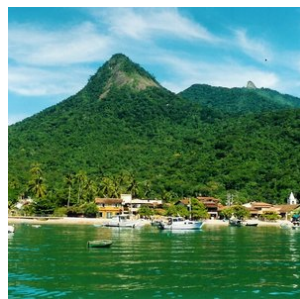
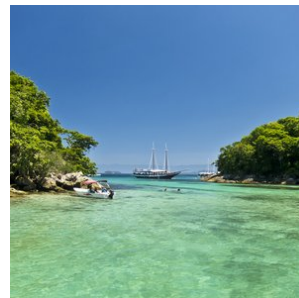
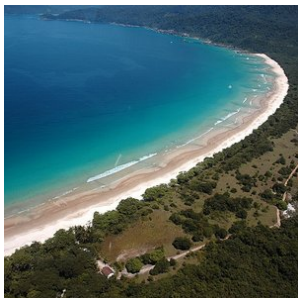



Hotels

Toeristenklasse Hotels

1. Rio de Janeiro - Hotel Atlantis Copacabana

Hotel Atlantis Copacabana ligt op 3 minuten lopen van het beroemde en gelijknamige strand, en biedt een uitstekende locatie aangezien u zich ook op loopafstand van het Ipanema strand bevindt. Geniet op het terras van het hotel van prachtige uitzichten op de Atlantische Oceaan en het zwembad op het dak. De kamers van Atlantis Copacabana zijn uitgerust met airconditioning, televisie en uiteraard een eigen badkamer. Er wordt een gevarieerd ontbijtbuffet geserveerd en wifi is gratis beschikbaar. Het hotel biedt tevens een strandservice aan.

Gelegen in het hart van deze prachtige stad, bevindt het hotel zich tussen de wijken Arpoador, Ipanema en Copacabana, wat het een ideale locatie maakt voor zowel toeristen als zakenmensen. Dit dankzij de nabijheid van het centrum en de gemakkelijke toegang tot de belangrijkste toeristische attracties van Rio de Janeiro. Met meer dan 35 jaar ervaring in het leveren van uitstekende diensten in een van de meest beroemde wijken van Rio, staat Atlantis Copacabana bekend om zijn gastvrijheid.

Naast recentelijk gerenoveerde faciliteiten, biedt het hotel een scala aan geselecteerde diensten zoals een meertalige receptie/conciërge, een cybercafé in de lobby zonder extra kosten, en een ontbijt dat dagelijks geserveerd wordt van 6:30u tot 10:30u. Voor uw gemak zijn er ook drank- en snackautomaten bij de receptie en op het terras beschikbaar. Ontspanningsmogelijkheden zoals een zwembad en sauna zijn dagelijks beschikbaar, met uitzondering van maandagen vanaf 12u. Let wel, huisdieren worden niet geaccepteerd.

Kies voor een verblijf in Hotel Atlantis Copacabana en ervaar de perfecte combinatie van comfort en gemak, op een steenworp afstand van enkele van de mooiste stranden ter wereld.

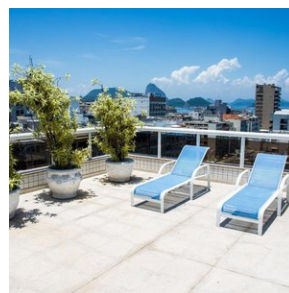
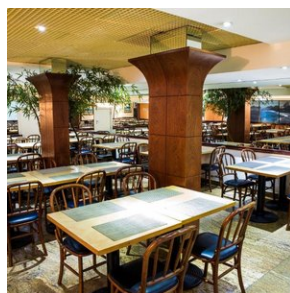
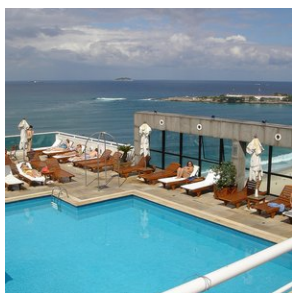

2. Foz do Iguaçu – Hotel Luz

Hotel Luz is een prima middenklasse hotel in Foz do Iguaçu met een goede prijs/kwaliteit verhouding. Er is gratis WiFi, en de kamers bieden airco, tv en een minibar. Tijdens uw verblijf kunt u met uw hele gezin genieten van een aantal gezellige uurtjes bij het zwembad naast het recreatiegebied. Er wordt elke ochtend een uitgebreid ontbijtbuffet opgediend in het

restaurant van het hotel. Het restaurant serveert ook een gevarieerd menu tijdens de lunch en het diner.



3. Pantanal - Pousada Aguape

Pousada Aguape bevindt zich te midden van de natuur in de Pantanal, op 195 km van Luchthaven Campo Grande in de Aquidauana regio gelegen. Tot de faciliteiten behoren een zwembad, gratis privéparkeergelegenheid, een beachvolleybalveld en kamers met airconditioning en een badkamer. Er is ook gratis WiFi beschikbaar. Pousada Aguape is een lodge met een hele goede prijs/kwaliteitverhouding. Kom dus heerlijk ontspannen in deze authentieke pousada en ontdek de unieke wildlife van de Pantanal. Bij vogelaars is Pousada Aguape ook een geliefde locatie. De blauwe Hyacint-Ara's komen veelvuldig voor rondom de pousada, met soms wel 4 of 5 ara's naast elkaar. Het arrangement is op basis van volpension en met dagelijkse excursies inbegrepen, gemiddeld 2 excursies per dag.

Locatie:

Aguapé lodge ligt ongeveer 200 km ten westen van Campo Grande, en ongeveer 60 km ten noorden van Aquidauana, langs een onverharde weg die de meanderende Aquidauana rivier naar de Pantanal volgt.

Bereikbaarheid:

Vanuit Campo Grande of Bonito duurt de transfer naar de lodge ongeveer 4 uur, waarvan het grootste deel over een geasfalteerde weg. Wie vanuit Bonito naar de lodge rijdt, doet dat via Miranda. Vanaf Aquidauana is de laatste 45 km naar de lodge een onverharde weg. Je kan er komen met een Self-drive of met verzorgde prive transfers.

Grootte en structuur van de lodge:

Aguapé is een middelgrote familie lodge met 15 ruime, smaakvol ingerichte kamers voorzien van airconditioning en boxspring bedden. Het hoofdcomplex heeft een (tweetalige) receptie, lounge en een ruim openluchrestaurant met uitzicht op het zwembad.

Unieke kenmerken:

Aguapé is een zeer familiegerichte lodge en heeft een heerlijk gezellige sfeer. Het rustieke openluchrestaurant, waar een voortreffelijk buffet wordt geserveerd, is de plek waar u zich kunt mengen met andere gasten, maar ook met enkele van de wilde bewoners van de lodge: af en toe een gordeldier, toekans en ara's, die zich ook rond het zwembad verzamelen - een heerlijke plek om rond te hangen! Gelegen op slechts 200 meter van de meanderende Aquidauana rivier en omgeven door 2700 ha privéland, stellen excursies in Aguapé zelden teleur. Reuzenmiereners komen hier bijzonder veel voor, zozeer zelfs dat Aguapé nu ook fungeert als permanente onderzoeksbasis voor het Reuzenmierenerproject.

*De excursies van de lodge worden standaard aangeboden met lokale gidsen van de Pousada Aguape. Dit zijn locals die er zijn opgegroeid en de wilde dieren heel goed kunnen spotten, maar ze spreken niet goed Engels. Het is mogelijk een tweetalige gids van tevoren via ons bij te boeken. Informeer naar de meerkosten.



4. Panamby Guarulhos

Hotel Panamby ligt op een gunstige locatie vlak bij de internationale luchthaven Guarulhos. Het hotel biedt 4-sterrenaccommodaties en een efficiënte pendeldienst van/naar de luchthaven.

Er is een buitenzwembad en u kunt gebruikmaken van gratis WiFi. Er wordt elke dag een gratis ontbijt geserveerd. Alle kamers van het Panamby Hotel zijn ruim en voorzien van airconditioning, satelliet-tv en een minibar. De kamers beschikken allemaal over een eigen balkon en thee- en koffiefaciliteiten. Het restaurant van het hotel, Restaurant Hibiscus, is de hele dag door geopend en serveert een verscheidenheid aan lokale en internationale gerechten. Het hotel heeft ook een bar en buiten vindt u een barbecueplek.

Hotel Panamby heeft een groot buitenbad met ligstoelen, dat te midden van een landschapstuin ligt. Er zijn ook faciliteiten voor strandvolleybal en voetbal bij het hotel.

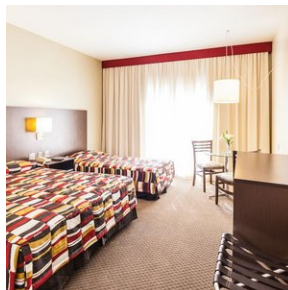

5. Amazone regenwoud - Amazon Turtle Lodge

Kom de Amazone beleven samen met de zeer ervaren natuurgidsen van de Amazon Turtle Lodge, in een prachtig ongerepte jungle omgeving. Bent u op zoek een zeer goede prijs/kwaliteit verhouding, dan bent u bij de Amazon Turtle lodge aan het juiste adres.

De excursies van de Amazon Turtle Lodge zijn echt een hoogtepunt van uw reis, omdat ze u in contact brengen met het zeer diverse oerwoud in de omgeving van de lodge.

Ze bieden er arrangementen aan van meerdere nachten, allen op basis van volpension en met dagelijkse excursies inbegrepen. Alle kamers hebben een privé badkamer met warm water en airconditioning.

Locatie:

De Amazon Turtle lodge ligt langs een meer, 70 km ten zuiden van Manaus, ver weg van andere lodges en in een ongerepte omgeving. De omgeving van de lodge bestaat uit verschillende biomen, zoals ondergelopen woud en hoger gelegen jungle. Het is er zeer vogelrijk in de omgeving. In het water kan je kaaimannen spotten, dolfijnen, dus de boottochten zijn fantastisch.

Bereikbaarheid:

De transfer naar de lodge duurt 3½ tot 4 uur. De transfer begint van hotel of luchthaven naar de haven in Manaus, gevolgd door een boottocht over de Amazonerivier naar Porto Careiro, waarbij onderweg de 'Ontmoeting der Wateren' wordt overgestoken. Vanaf hier gaat de transfer verder over land naar de opstapplaats voor een schilderachtige tocht per motorboot over de Mamori rivier naar de lodge van circa 40 minuten.

Grootte en structuur van de lodge:

Qua capaciteit is de Turtle lodge een middelgrote lodge, met 21 houten en stenen bungalows die verschillende gradaties van comfort bieden. De lodge is echter gebouwd op een hoger gelegen terrein en is verspreid over een groot gebied, zodat er veel ruimte is om rond en in de lodge te wandelen in de prachtige jungle tuinen vol met fruitbomen, vogels en aapjes ook. Alle kamers zijn voorzien van airconditioning en de superieure klasse bungalows zijn wat moderner en ruimer van opzet. Het restaurant kijkt uit over een weelderige, centrale tuin, die leidt naar een open lounge en een hangmat.

ZWEMBAD

Na een dag vol excursies nodigt het zwembad je uit voor heerlijke ontspanning onder het genot van een drankje.

De Amazon Turtle lodge heeft ook een jungle trail van ruime een kilometer die je op eigen gelegenheid kan bewandelen.

Unieke kenmerken:

Wat de Turtle lodge onderscheidt van de meeste andere lodges is dat het ook een reeks gespecialiseerde pakketten aanbiedt, zoals survival pakketten met kamperen (in hangmatten) in de Amazone jungle. Wil je een nachtje survival toevoegen en overnachten in de jungle of alleen een speciaal diner in de jungle? Informeer bij ons naar de meerkosten.

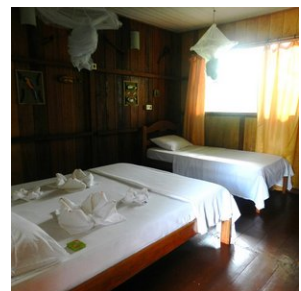
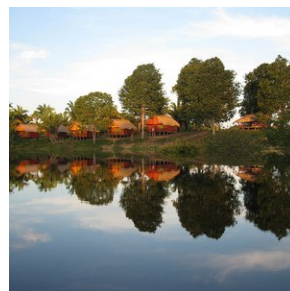
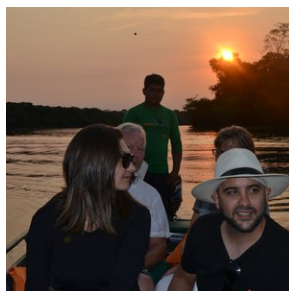
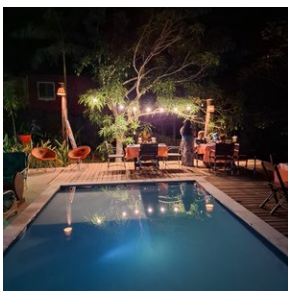
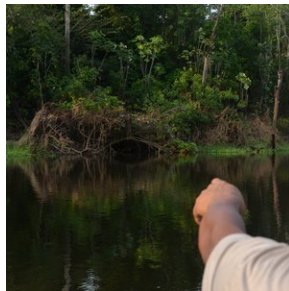



6. Salvador - Hotel Cruz do Pascoal

Hotel Cruz do Pascoal ligt op een hele goede locatie nabij het historische centrum van Pelourinho. De kamers zijn ingericht in koloniale stijl en voorzien van televisie, airconditioning en een balkon. Een patio of minibar behoort tot de extra voorzieningen. Daarnaast biedt het hotel gratis WiFi. Hotel Cruz do Pascoal ligt op 800 meter van de San Francisco kerk en op 1 km van de Lacerda-lift.



7. Ilha Grande - Pousada Naturalia

Gelegen in de weelderige heuvels van Ilha Grande op een stuk grond van 1000 vierkante meter, omgeven door tropische vegetatie en met een adembenemend uitzicht op de zee, biedt deze accommodatie een oase van rust en comfort in harmonie met de natuur.

Het hotel ligt op slechts 60 meter van het Canto-strand en op slechts 800 meter van het centrum van het Abraão dorp. 12 prachtig ingerichte kamers en suites van de pousada's zijn verdeeld over twee aparte gebouwen en zijn allemaal voorzien van een minibar, een kluisje en een groot balkon met een hangmat en een prachtig uitzicht op zee. Ook hebben de kamers een ventilator aan het plafond.



Excursies

Excursies inbegrepen

1. Rio de Janeiro - Excursie Corcovado (SIB) (RIOEX2)

Excursie, in gezelschap van andere toeristen (duur circa 4 uur), naar het Christusbeeld op de 710 meter hoge Corcovado berg.

U wordt in de ochtend of in de middag opgepikt bij het hotel en naar de 'Corcovado' berg gebracht, met het iconische Christusbeeld. Het beeld is ongetwijfeld een van de meest bekende monumenten ter wereld en een bezoek aan Rio is niet compleet zonder hier te zijn geweest. Aan de voet van de Corcovado berg, gaat u aan boord van het treintje, dat vervolgens de steile helling opkrult door het Tijuca regenwoud richting de top.

Enmaal boven kan het beeld van dichtbij bewonderd worden en geniet u van adembenemende uitzichten over de wijken van Rio, zoals Copacabana, Ipanema, Leblon, de botanische tuinen en het 'Rodrigo Freitas' meer.

Na afloop wordt u weer afgezet bij het hotel.

Deze excursie is met een Engelstalige gids, in gezelschap van andere toeristen. Deze excursie kan ook op privé basis worden aangeboden. Informeer bij ons naar de toeslag.

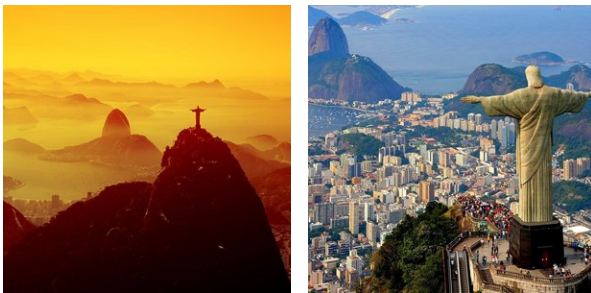

2. Rio de Janeiro - excursie Suikerbroodberg (SIB) (RIOEX3)

Deze 4 uur durende excursie vangt aan in de ochtend of in de middag en neemt u mee naar de indrukwekkende 'Pão de açúcar', ofwel Suikerbrood berg, in gezelschap van andere toeristen (privé excursie tegen meerkosten beschikbaar).

In de wijk 'Urca' gaat u aan boord van de kabelbaan, waar de enerverende klim naar de 215 meter hoge 'Urca' heuvel begint. Op de heuvel zijn een aantal winkeltjes, kunt u genieten van het mooie uitzicht en is er een café.

Hierna vervolgt de kabelbaan zijn enerverende tocht over beboste heuvels naar de 395 meter hoge top van de suikerbroodberg. Hier kan er genoten worden van de meest spectaculaire panoramische uitzichten over Rio de Janeiro.

Na afloop wordt u weer afgezet bij het hotel.



3. Rio de Janeiro - Favela Tour Rocinha by Jeep

Deze excursie kan in gezelschap van andere toeristen worden aangeboden of op privé basis. Informeer bij ons naar de toeslag voor de reis op privé basis. U wordt voor de excursie opgehaald en weer afgezet bij het hotel.

Engelse beschrijving Excursie:

During this tour we visit the Rocinha Favela, the largest of its kind in South America with a population of approximately 150.000 inhabitants, where we can get acquainted with the routine of this community by visiting local houses, day nurseries and schools. We walk through the small streets, visit the local shops and the gym of the Samba School "Acadêmicos da Rocinha". There is also a free market with food and hand made goods from the North and Northwest regions at the Boiadeiro Square.

Route:

Pick-up from hotel in convertible jeep. Itinerary: Gávea Road (Estrada da Gávea) - Rocinha Favela - walk throughout the streets up to the Boiadeiro Square - Samba School gym - return to the hotel.

Minimum person required: 02

Pick-up time: 9:00 and 14:00

Duration: 3 hours

4. Foz do Iguaçu - Excursie Braziliaanse zijde watervallen (prive) (IGUEX1)

In de ochtend wordt u opgehaald bij het hotel en gaat u op privé-excursie naar de Braziliaanse zijde van de watervallen (duur 3 uur).

De excursie begint in het bezoekerscentrum van het Iguaçu nationale park met een autorit door de subtropische vegetatie van de het nationale park tot aan de watervallen. Nabij de watervallen gaat u te voet verder naar de canyons waar u kunt genieten van prachtige panoramische uitzichten over de watervallen en 'Devil's Throat' aan de Argentijnse zijde van de watervallen.

In een glazen lift langs een klif kunt u vervolgens omhoog gaan voor een prachtig bovenaanzicht van de watervallen. Hier zijn ook wat horecagelegenheden om onder het genot van een drankje en een hapje het spektakel te bewonderen. Na afloop wordt u weer afgezet bij het hotel. (entree nationale park niet inbegrepen, ca. usd 30)

De rest van de dag kunt u naar eigen inzicht besteden.

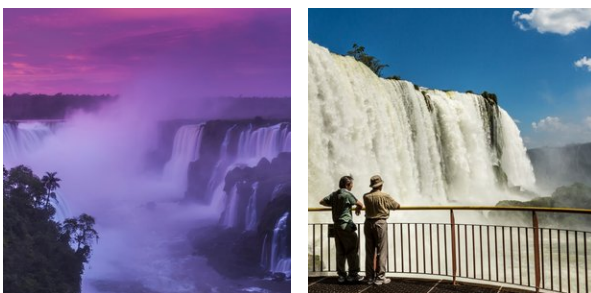

5. Foz do Iguaçu - Excursie Argentijnse zijde watervallen (prive) (IGUEX3)

In de ochtend wordt u opgehaald bij het hotel voor de privé-excursie naar de Argentijnse zijde van de watervallen (duur ca. 4 uur).

De tocht gaat over de 'Tancredo Neves' brug, waarna u Argentinië binnenkomt. Hier worden prachtige uitzichten geboden op de Iguacu canyon. In tegenstelling tot de Braziliaanse zijde, zijn aan deze kant diverse voetpaden te betreden die panoramische uitzichten bieden over de watervallen en het aangrenzende subtropische regenwoud. Het hoogtepunt van de excursie vormt het uitzicht vanaf het platform dat zich bovenop de rand van 'Devil's Throat' bevindt. Het enorme volume water dat hier de afgrond in stort zorgt ervoor dat de lucht letterlijk gaat trillen en er een spectaculaire mist wolk ontstaat. Ook aan de Argentijnse zijde zijn diverse horeca gelegenheden om onder het genot van een drankje en een hapje te genieten van de watervallen. (entree nationale park niet inbegrepen, ca. usd 30).

Tijdens het bezoek aan de Argentijnse zijde van de watervallen is het mogelijk om een fantastische jungle- en watervallen bootexcursie bij te boeken, de Gran Aventura Boat tour.

Na afloop wordt u weer afgezet bij het hotel.

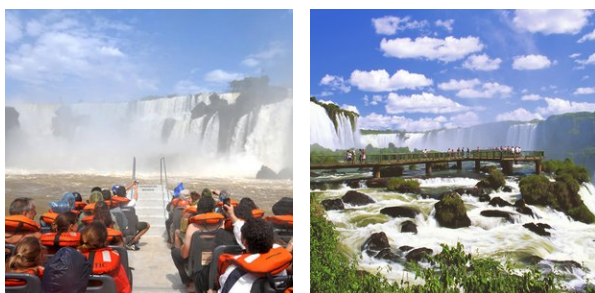

6. Foz do Iguacu - Gran Aventura boot Argentijnse zijde watervallen

GRAN AVENTURA BOAT TOUR - EXCURSIE - ARGENTIJNSE ZIJDE WATERVALLEN

Dit unieke avontuur combineert twee fantastische elementen van Iguassu National Park in de vorm van een jungle- en watervallen met de boot excursie. U komt binnen in de jungle op een speciale truck met een panoramisch uitzicht over het regenwoud. De ervaren gids vertelt u van alles over de spectaculaire omgeving. De acht kilometer lange truck rit brengt u naar Puerto Macuco, waar u 100 meter afdalt naar een ponton op de rivier voor het tweede deel van de reis.

Hier gaat u aan boord van een motorboot voor de zes kilometer lange boottocht - waarvan twee kilometer een stroomversnellingen - door de canyon van de rivier Iguassu naar de watervallen. Na het genieten van het uitzicht vanaf de rustige kant van San Martin Island, komt u bij de Tres Mosqueteros waterval, waar zowel de Braziliaanse en Argentijnse zijde en de beroemde Devil's Throat wordt aanschouwd.

De boot gaat verder langs de oever van het eiland naar het meest spannende deel van de excursie waar je tot in de San Martin waterval komt - de grootste waterval. Dit is een prachtige en onvergetelijke ervaring.

Let op; de vermelde prijs van deze excursie geldt in combinatie met de halve dagexcursie naar de Argentijnse zijde van watervallen, aangezien deze wordt aangeboden terwijl u de Argentijnse zijde van de watervallen bezoekt.

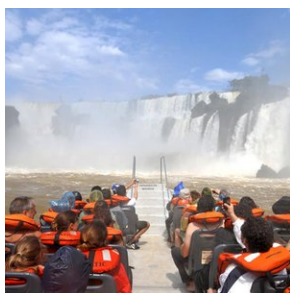

7. Pantanal - Excursies Pousada Aguape

Pousada Aguape bevindt zich te midden van de prachtige natuur in de Pantanal. Het arrangement is op basis van volpension met 2 excursies per dag inbegrepen. Deze worden samen met de gast ingepland en besproken bij aankomst in de lodge. De volgende excursies zijn inbegrepen in het arrangement (minimaal 3 nachten). Indien u iets korter verblijft

wordt er een keuze uit de onderstaande excursies aangeboden.

- Boottocht in de Aquidauana rivier

Dit is de beste manier om de Aquidauana rivier en de schoonheid en uitbundigheid van het woud te leren kennen. Het is de natuurlijke habitat van vogels, zoogdieren en reptielen die op de oevers liggen of geniet gewoon van het gezang van de vogels horen.

Op deze tocht, die ongeveer 2 uur tot 2.30 uur duurt, is het dragen van een zwemvest (verstrekkt door de lodge) verplicht. De tocht wordt uitgevoerd in een motorboot, met een capaciteit voor 06 personen.

- Trekking

De trekking wordt gedaan in dichtbebost woud en open velden. Tijdens deze tocht krijgt u een beter contact met de flora en fauna van de regio en leert u over hun functie en belang in het Pantanal ecosysteem.

Het is een goede gelegenheid om de dieren van dichterbij te zien. Er zijn verschillende routes die je kunt volgen die tussen 1u30 en 04u00 duren.

In sommige seizoenen kunnen delen van de paden ondergelopen zijn. Kleding en schoeisel kunnen nat worden.

- Pantanal Fotosafari

De fotosafari wordt gedaan in een 4x4 open voertuig. Deze tour geeft u de mogelijkheid om een groter gebied te bestrijken en door verschillende landschappen te gaan zoals cerrado (plekken met begroeide vegetatie), open graslanden, "vazantes" (laaggelegen gebieden die vaak in het seizoen onder water staan), "brejos" (moerassen) en baaien die permanent onder water staan.

Het is ook een perfecte tour om de dieren van de Pantanal te zien en te observeren.

Deze tour duurt ongeveer 2:30 tot 3 uur en kan al dan niet gecombineerd worden met de nachttour, afhankelijk van het tijdstip van de zonsondergang.

- Nachtelijk wild spotten

Dit is een activiteit die 's nachts wordt gedaan in een 4X4 voertuig of in een boot, om de nachtdieren zoals miereneters, vossen, capibara's en kaaimannen te observeren. Maar ook om het geluid van kikkers en insecten 's nachts te horen en de prachtige nachthemel van de Pantanal te observeren.

De duur van deze tour is ongeveer een uur.

- Piranha vissen

Het vissen op piranha's gebeurt in een baai van de Aquidauana rivier, die vlakbij de lodge ligt.

De piranha wordt voornamelijk gebruikt om een typisch gerecht van de regio, piranha soep, te bereiden. Het is ook een goede manier om de kaaimannen te zien die naar de vissers kijken om hun piranha's te stelen.

Het is belangrijk de instructies van de gids op te volgen, want zelfs na het vissen kunnen de piranha's nog bijten. Alle vis moet dus door de gids worden teruggehaald.

De duur van deze activiteit hangt af van de toerist, of hij de activiteit leuk vindt of niet.

- Paardrijtocht

Alle tours leiden door de unieke landschappen van de Pantanal, maar het paard is één van de belangrijkste attracties van de Aguapé Lodge, het is de beste manier om het moeras te verkennen.

Rijdend door de open velden, moerassen, caápoes, bergkammen, beken en baaien, komen we een rijke variëteit aan weelderige flora en fauna tegen, typisch voor een regio die goed bewaard is gebleven. De paarden zijn rustig, wat betekent dat zelfs degenen die nog nooit op een paard hebben gereden deze rit kunnen maken. Er zijn verschillende

tracks met kortere of langere routes, die zowel in het hoog- als droogseizoen kunnen worden gemaakt, altijd met ervaren lokale gidsen.

Voor het paardrijden wordt een veiligheidsbeheersysteem ingevoerd dat voldoet aan de eisen van ABNT NBR-15331 - Eisen voor een veiligheidsbeheersysteem. In dit systeem is het volgende opgenomen:

Voorafgaand aan de paardrijtocht wordt een uitleg gegeven. De gids zal de basisregels van het paardrijden uitleggen: hoe te monteren, het hoofdstel en de stijgbeugel te gebruiken.

Nadat alle gasten op het paard zijn geplaatst, begint de rit, die afhankelijk van het gebruikte parcours 1.30 tot 3 uur kan duren, en begint en eindigt bij de lodge. Er wordt onderweg gestopt om te rusten en te hydrateren.

Bij paardrijden is het alleen toegestaan stapvoets te rijden, u mag niet draven of galopperen. De paarden moeten altijd in lijn achter de gids lopen.

Het paardrijden is alleen toegestaan voor kinderen vanaf 06 jaar. Het is niet toegestaan om kinderen op de stuit van het paard mee te nemen. Kinderen van 06-11 jaar moeten altijd begeleid worden door een ouder of voogd. De uitrusting die voor deze tocht gebruikt wordt, namelijk de zadels, heeft een gewichtslimiet, met een maximum gewicht van 120kg.

In sommige seizoenen gaat de rit te paard door paden met water. Kleding en schoeisel kunnen nat worden.

Voor degenen die niet te paard kunnen rijden, hebben we de mogelijkheid om een koets te regelen, die het gezelschap volgt.

- Paardenkoets

Een aangename tocht door de velden van de boerderij en ook een goede optie voor wie niet graag of niet kan paardrijden.

Met de paardenkoets is het mogelijk om dezelfde route van de tocht te paard af te leggen, waardoor de toegang tot verschillende paden mogelijk is, zelfs in het regenseizoen. Naast het comfort van de paardenkoets is de stilte een voordeel van deze tour.

De duur van de tocht is ongeveer 1.30 tot 3 uur, afhankelijk van de gebruikte route.

- Vee drijven met de lokale Cowboys

Gedurende de ochtend of middag kunt u de cowboys begeleiden in hun werkroutine met het vee. Verplaats het vee naar andere delen van de boerderij (cattle drive), verzorg de kalveren of zie de cowboys werken in de kraal.

Het is ook een goede gelegenheid om iets meer te weten te komen over de cultuur en gewoonten van de mensen uit Pantanal.

Deze excursie is afhankelijk van de beschikbaarheid en het soort dienst dat door de cowboys zal worden verricht.

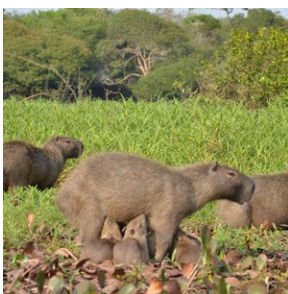

8. Salvador - Panoramische citytour (duur 4 uur)

Deze tour biedt een echt visueel feest en voert u langs de onvergetelijke bezienswaardigheden van Salvador Cidade Baixa (benedenstad). Het betreft een privé excursie met Engelstalige begeleiding. U wordt opgehaald bij het hotel en na afloop er weer afgezet.

U bezoekt de beroemde Igreja do Bonfim, de focus van vele verschillende religieuze tradities van Bahia, zoals de beroemde Lavagem do Bonfim festival, waarin de stappen van de kerk worden gewassen. De route omvat historische wijken zoals Ribeira, waar u zal stoppen bij de charmante Sorveteria da Ribeira, een ijssalon van een uniek scala aan heerlijke smaken sinds 1931.

