



Reisinspiratie 7025 - Natuur rondreis Brazilië, juli 2025 PDF

Bekijk hier de reisinspiratie voor een avontuurlijke rondreis door Brazilië! Ontdek in 20 dagen de iconische hoogtepunten van dit prachtige land. Uw reis begint in Rio de Janeiro, waar u geniet van de levendige stad en het beroemde Copacabana-strand. Vervolgens bewondert u de spectaculaire watervallen van Foz do Iguaçu. Daarna trekt u door naar de ongerepte Cerrado bij Pousada Trijunção, de adembenemende Zuidelijke Amazone en de indrukwekkende Chapada dos Guimarães. De reis eindigt in de uitgestrekte Pantanal, waar u op zoek gaat naar jaguars tijdens een unieke riviersafari. Een onvergetelijke ervaring vol natuur en avontuur!

Uiteraard zijn wijzigingen nog mogelijk in het offertetraject. Het is immers een reis op maat. Neem het rustig door en dan verneem ik graag uw terugkoppeling.

- Om het landarrangement te boeken, ontvangen wij graag de volgende gegevens:
 - Namen zoals vermeld in het paspoort
 - Geboortedata
 - Paspoortnummers
 - Adres voor vermelding op de factuur
 - Mobiel nummer waarop het reisgezelschap tijdens de reis bereikbaar is
 - Contactgegevens van kennis of familie die niet meegaat tijdens de reis
- Deze gegevens kunt u via het aanvraag tabblad van het reisvoorstel versturen. Uw gegevens worden via een beveiligde HTTPS verbinding naar ons verstuurd.

Uitkijkend naar uw reactie.

Hartelijke groet namens het Brazilië Reis Specialist team,

Gustavo Lucena Lage
Reisadviseur

Reiscode: 7025

7.471,00 € p.p.

21 dagen
3 personen

- ✓ **FOZ DO IGUAÇU: ERVAAR DE KRACHT EN SCHOONHEID VAN DE IMMENSE IGUAÇU-WATERVALLEN VANUIT VERSCHILLENDE UITZICHTPUNTEN**
- ✓ **POUSADA TRIJUNÇÃO: ONTDEK DE CERRADO TIJDENS SAFARITOURS BIJ ZONSOPGANG EN ONTMOET DE BIJZONDERE MANENWOLF**
- ✓ **JARDIM AMAZÔNIA: VERKEN DE AMAZONE EN ONTDEK DE BIODIVERSITEIT VAN DEZE UNIEKE OMGEVING**
- ✓ **CHAPADA DOS GUIMARÃES: BEWONDER INDRUKWEKKENDE ROTSFORMATIES, WATERVALLEN EN LANDSCHAPPEN TIJDENS BEGELEIDE DAGTOCHTEN**
- ✓ **PANTANAL SAFARI: GA OP ZOEK NAAR JAGUARS TIJDENS EEN 8-UUR DURENDE RIVIERSAFARI IN DE PANTANAL**

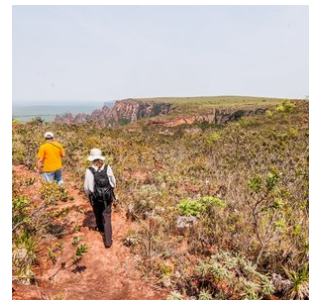
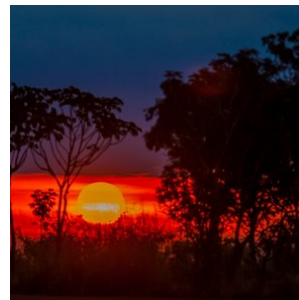
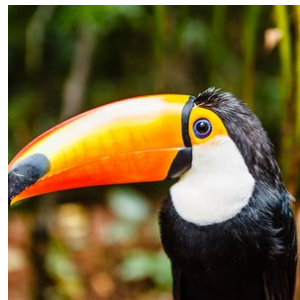
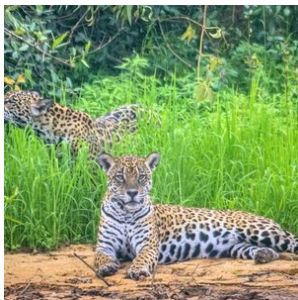

opmerkingen

- **Dag 01: 02 juli 2025 (Begin landarrangement)**
- **Dag 21: 22 juli 2025 (Einde landarrangement)**

Reissom landarrangement:

- **€ 7.471,- per persoon, op basis van deelname van 3 personen.**
- **Wij bieden verder korting van € 200,- per persoon wanneer u deze reis boekt voor 05 november 2024. Vervolgens gaan wij alle reisonderdelen boeken en sturen na ontvangst van alle bevestigde reiselementen (hier gaan een aantal dagen overheen) de reisbescheiden en factuur. De korting is geldig bij betaling per reguliere bankoverschrijving.**
- **De aanbetaling van deze reis bedraagt 20% van de reissom en het restant bedrag dient 6 weken voor vertrek te worden overgemaakt**

Reissom vluchtarrangement:

- **€ 1.562,- per persoon, inclusief 1x ruimbagage (max 23kg) per persoon zie tabblad vluchtschema (dagprijs 21/10/2024)**

Wij adviseren de vluchten te boeken die in het tabblad vluchtschema van de offerte staan vermeld. Deze passen bij dit landarrangement. De vluchten kunt u zelf boeken of wij boeken het voor jullie. De vermelde prijs zijn dagprijzen en kunnen fluctueren. De vluchten dienen 100% aanbetaald te worden en worden separaat gefactureerd. Op het moment dat we de tickets daadwerkelijk uitgeven, is de prijs gegarandeerd. Hiervoor hebben wij alle gegevens nodig van de passagiers, zie info 'Boek uw reis'.

Voorwaarden voor annuleren, wijzigen en 'no show' van vluchten: aan ieder vliegticket zijn voorwaarden ten aanzien van wijzigen en annuleren verbonden. In de meeste gevallen betaalt u een vergoeding of toeslag hiervoor of is wijzigen van vluchtdatum, -tijd of -route niet mogelijk. U kunt een annuleringsverzekering afsluiten, zodat u gedekt bent, mocht er onverhoopt iets gebeuren waardoor de vluchten geannuleerd dienen te worden. Wanneer de airline zelf de vlucht annuleert of wijzigt en u accepteert deze wijziging niet, dan heeft u uiteraard recht op een full refund.

Inbegrepen:

- **Alle vermelde hotels en maaltijden, zie tabblad hotels**
Bij alle hotels is het ontbijt inbegrepen, tenzij anders vermeld.
- **Vervoer;**
Transfers kunnen op privé basis of in gezelschap van andere toeristen worden aangeboden. Bij de beschrijving wordt per transfer aangegeven of deze op privé basis is of in gezelschap van andere toeristen.
- **Excursies;**
Excursies die vermeld zijn in het excursie tabblad of de dag tot dag beschrijving.
- **autohuur Brasilia van 5 - 9 juli** Premium SUV Fiat Toro of vergelijkbaar, automatisch, inclusief standaard casco verzekering, ongelimiteerd aantal km's inbegrepen
- **Reisbegeleiding;**
Gedurende de reis bieden wij per bestemming in Brazilië lokale vertegenwoordiging ter plaatse bij wie u terecht kunt voor tips, reisondersteuning en optionele excursies. Zo geniet u van de vrijheid van het individuele reizen, maar wel altijd met ondersteuning ter plaatse.
- Op deze reis zijn de algemene voorwaarden van BRS van toepassing. <https://www.braziliereisspecialist.nl/footer-navigation/algemene-voorwaarden.html>

- **Duurzaam reizen:** Onze missie is niet alleen om u de adembenemende schoonheid van Brazilië te laten ervaren, maar ook om actief bij te dragen aan het behoud ervan. Door te kiezen voor een reis met Brazilië Reis Specialist, draagt u direct bij aan de herbebossingsinspanningen van de Black Jaguar Foundation. Voor elke boeking gaat een deel van de opbrengst naar het planten van bomen langs de Araguaia-rivier, een cruciale biodiversiteitscorridor die de Amazonerivier en de Cerrado-savanne met elkaar verbindt.

Elke reiziger die bij ons boekt, ontvangt een certificaat van de Black Jaguar Foundation als bewijs van de bijdrage aan dit transformerende project. Dit certificaat geeft niet alleen voldoening over de steun aan de natuur, maar dient ook als een blijvende herinnering aan uw unieke reiservaring in Brazilië. [Bekijk hier meer informatie over het project.](#)

- **Zekerheden;**

Brazilië Reis Specialist is lid van VZR Garant, VvKR, DRV en het Calamiteitenfonds. Hierdoor bent u ervan verzekerd dat BRS voldoet aan de strengste normen die aan een Nederlandse reisorganisatie gesteld kunnen worden. VZR Garant beschermt vooruitbetaalde reisprijden van reizigers die bij een VZR Garant-deelnemer een pakketreis boeken. Alle reis- en verblijfsvereenkomsten zijn financieel gedekt door VZR-Garant conform de garantieregeling <https://vzr-garant.nl/reizigers>

- **Reisadvies Brazilië:**

Zorg ervoor dat je een reisverzekering afsluit die dekking biedt in geval van code oranje, corona, repatriëring en verlengd verblijf.

Het meest recente reisadvies voor reizen naar Brazilië kunt u vinden op de website van het Ministerie van Buitenlandse Zaken. <https://www.nederlandwereldwijd.nl/landen/brazilie/reizen/reisadvies>

Niet inbegrepen:

- **Bijdrage calamiteitenfonds** á € 2,50 per boeking
- **Boekingskosten** á € 15,- per persoon
- **Entree nationale parken Foz do Iguacu** (circa usd 30 per persoon per park (2 parken))
- **Bijdrage VZR Garant** á € 7,50 per persoon
- **Alle vluchten.** Deze kunt u zelf boeken of via BRS, zie tabblad vluchtschema

Reisdetails

1. Rio de Janeiro - Aankomst

Na aankomst in Rio de Janeiro wordt u verwelkomd op de luchthaven en met een privé transfer naar het hotel gebracht in Rio de Janeiro. De rest van de dag kan naar eigen inzicht worden besteed om bijvoorbeeld het bruisende Rio alvast te ontdekken. Overdag kan je heerlijk wandelen over de kilometerslange Copacabana boulevard, vol met leuke kioskjes waar je een heerlijke Braziliaanse Caipirinha (Braziliaanse cocktail) kan drinken.

- Zie tabblad hotels voor de accommodatie selectie tijdens uw verblijf in Rio de Janeiro

2. Rio de Janeiro - Foz do Iguaçu

Vandaag eindigt het arrangement in Rio de Janeiro. U wordt opgehaald bij het hotel en naar de luchthaven gebracht met een privé transfer, met aansluitend de binnenlandse vlucht naar Foz do Iguaçu. Na aankomst wordt u verwelkomd op de

luchthaven en naar het hotel gebracht met een privé transfer. De rest van de dag kan naar eigen inzicht worden besteed.

- Zie tabblad hotels voor de accommodatie selectie tijdens uw verblijf in Foz do Iguaçu

3. Foz do Iguaçu - Dagexcursie watervallen

Vandaag staat geheel in het teken van de watervallen. In de ochtend staat er een 3 uur durende privé-excursie naar de Braziliaanse zijde van de watervallen op het programma.

In de middag staat er een 4 u durende excursie naar Argentijnse zijde van de watervallen op het programma.

Voor de excursies wordt u opgehaald en weer afgezet bij het hotel.

4. Foz do Iguaçu - Brasilia (Start Self-drive) - Pousada Trijuncao

Vandaag eindigt het arrangement in Foz do Iguaçu. U wordt opgehaald bij uw hotel en met een privétransfer naar de luchthaven gebracht, waar u aansluitend de binnenlandse vlucht naar Brasília neemt (met een overstap onderweg). Bij aankomst op de luchthaven staat uw huurauto gereed, en vanaf hier begint uw Self-drive avontuur door deze prachtige regio. Vandaag staat een rit van ongeveer vijf uur op het programma, die u door het unieke landschap van de Cerrado zal voeren.

De komende dagen staan in het teken van onvergetelijke excursies, waarbij u dit bijzondere biome in al zijn glorie gaat ontdekken. U zult de diversiteit van flora en fauna ervaren tijdens spannende activiteiten zoals safari's bij zonsopgang, wandelingen over botanische paden en kajaktochten op schilderachtige meren. Daarnaast krijgt u de kans om enkele van de meest iconische dieren van de Cerrado, zoals de manenwolf, te spotten, en geniet u van lokale lekkernijen in de buitenlucht. Kortom, een avontuur waarin natuur en cultuur samenkomen en dat u meevoert door een van de meest fascinerende gebieden van Brazilië.

5. Cerrado - Pousada Trijunção dag arrangement

Geniet tijdens uw verblijf bij Pousada Trijunção van fantastische tours om de natuur te ontdekken. Het spotten van de Manenwolf staat hoog op de verlanglijst van bezoekers. Er zijn gemiddeld 2 tours per dag inbegrepen en de volgorde wordt met u tijdens de check in besproken, afhankelijk van uw reiswensen. Geef van tevoren alvast uw wensen door, zodat ze er rekening mee kunnen houden. Zie tabblad excursies voor het overzicht.

6. Cerrado - Pousada Trijunção dag arrangement

Geniet tijdens uw verblijf bij Pousada Trijunção van fantastische tours om de natuur te ontdekken. Het spotten van de Manenwolf staat hoog op de verlanglijst van bezoekers. Er zijn gemiddeld 2 tours per dag inbegrepen en de volgorde wordt met u tijdens de check in besproken, afhankelijk van uw reiswensen. Geef van tevoren alvast uw wensen door, zodat ze er rekening mee kunnen houden. Zie tabblad excursies voor het overzicht.

7. Pousada Trijuncao - Brasilia (Self-drive)

Vandaag eindigt het verblijf in dit natuurgebied en rijdt u terug naar Brasilia.

- Zie tabblad hotels voor de accommodaties selectie tijdens uw verblijf in Brasilia

8. Brasilia (einde Self-drive) - Cuiaba - Pousada Jardim Amazonia

Vandaag eindigt het arrangement in Brasilia. U rijdt naar de luchthaven waar de huurauto wordt ingeleverd. Aansluitend is de vlucht naar Cuiaba. Hier wordt u verwelkomd op de luchthaven en met een transfer naar Pousada Jardim Amazonia gebracht, in de Zuidelijke Amazone gelegen. Dit is een rit van een aantal uur.

- Zie tabblad hotels voor de accommodatie selectie tijdens uw verblijf in de Zuidelijke Amazone

9. Zuidelijke Amazone - Jardim Amazonia Ecolodge (Dag 2 arrangement)

Begin de dag met een ontbijt, Vervolg met een vroege fototocht (om 6 uur) op de Rio Claro en het meer, met een focus op de *Conothraupis mesoleuca* (Tiê-Bicudo), Maak daarna een wandeling over de Angelim-route. Geniet van een lunch in de pousada. Spendeer de namiddag aan het kanoën op het meer, bezoek de broedplaats van de Araras. Sluit de dag af met een diner en rustige overnachting.

10. Zuidelijke Amazone - Jardim Amazonia Ecolodge (Dag 3 arrangement)

Begin uw dag met een voedzaam ontbijt. Vervolgens begint u aan een kanotocht naar het Piquia-pad, een avontuur van ongeveer 3 uur. Lunch wordt geserveerd in de pousada. Vrije middag om te ontspannen of samen met de lokale gids nog even op pad te gaan in de omgeving van de lodge.

Geniet van een heerlijk diner en een comfortabele overnachting.

11. Pousada Jardim Amazonia - Chapada dos Guimaraes

Vandaag eindigt het arrangement in Jardim Amazonia. U wordt opgehaald bij de lodge en met een transfer naar Chapada dos Guimaraes gebracht, een rit van ruim 4 uur. De rest van de dag kunt u naar eigen inzicht besteden.

- Zie tabblad hotels voor de accommodatie selectie tijdens uw verblijf in Chapada dos Guimaraes

12. Chapada dos Guimarães- Dagexcursie naar Cidade de Pedras en Vale do Rio Claro

Er staat een fantastische dagexcursie op het programma om het nationale park te ontdekken met een 4x4, samen met een Engelssprekende gids. U wordt opgehaald bij het hotel en wordt er weer afgezet na afloop van de excursie. Zie tabblad excursies voor de volledige beschrijving.

13. Chapada dos Guimaraes - dagexcursie Bird watchen

Vandaag staat er een fantastische excursie op het programma. U wordt opgehaald en weer afgezet bij het hotel. De gids neemt u mee het natuurgebied in van Chapada dos Guimaraes waar u kunt genieten van de natuur en gaat bird watchen. Aan het einde van de middag wordt u weer afgezet bij het hotel.

14. Chapada dos Guimaraes - Araras Eco Lodge

U wordt opgehaald bij het hotel en met een transfer naar de Araras Eco Lodge gebracht, midden in de Pantanal gelegen. Tijdens de rit is het al mogelijk om de bijzondere flora en fauna te zien. Na aankomst kunt u even inchecken en in de

namiddag staat er al een zonsondergang excursie op het programma om de omgeving te verkennen en dieren in het wild te zien.

Na het diner staat er een avondexcursie op het programma. Ga met heldere zoeklampen op zoek naar wildlife dat 's nachts actief is, zoals de reuzenmierener.

Het verblijf in de Araras Eco Lodge is op basis van volpension en met dagelijkse excursies inbegrepen.

15. Pantanal - Araras Eco Lodge (Dag 2, Pantanal arrangement)

Op de tweede dag van uw verblijf in de Araras Eco lodge, gelegen aan de Transpantaneira in de Pantanal, begint u de dag met een heerlijk ontbijt. Daarna gaat u op een fotografische safari en maakt u een tocht met een roeiboot. Tijdens de droogteperiode kunt u genieten van een lunch naast de rivier en anders in de pousada. In de namiddag staat er een wandeling op het programma die leidt naar de beroemde Bugio-toren van 25 meter hoog. Na het avondeten gaat u op pad voor nog een nachtelijke wildlife speurtocht, bekend als "focagem noturna".

16. Pantanal - Araras Eco Lodge (Dag 3, 4-daagse Pantanal arrangement)

Op de derde dag van uw arrangement in de Araras Eco lodge, begint u de ochtend met een smakelijk ontbijt. Daarna maakt u een wandeling over de Rondon-trail die u naar de Tuiuiú-toren van 12 meter hoogte brengt. Na deze wandeling kunt u genieten van een heerlijke lunch. In de middag staat er een paardrijtocht van 2 tot 3 uur op het programma. De dag wordt afgesloten met een diner, gevolgd door een typische Pantaneiro avond bij het kampvuur (Lual Pantaneiro) of een informatieve lezing.

17. Lodge Transpantaneira - (einde arrangement) - Jaguarsafari (dagexcursie) - Hotel Porto Jofre

Vandaag eindigt het arrangement in de lodge en staat de reis naar Porto Jofre op het programma, waar een fantastische dagtour op het programma staat. Deze is volledig gewijd aan het spotten wildlife en jaguars langs de rivier.

In de vroege morgen is de check out en rond 6u word je opgehaald en vervolgens naar Porto Jofre gebracht, aan het einde van de Transpantaneira gelegen, een 107 km lange niet-geasfalteerde weg met meer dan 100 houten bruggetjes. Onderweg naar Porto Jofre heb je de mogelijkheid om veel zoogdieren en vogels tegen te komen. Ontbijt in de pousada. Na het ontbijt beginnen we aan een boottocht over de rivier in een aluminium speedboot. Temidden van ongerepte natuur zul je in staat zijn jaguars op te sporen in het gebied van Rio Cuiabá, Rio Tres Irmãos, Rio São Lourenço en Rio Piquiri. Aan boord kan je lunchen. Tijdens de boottocht word je begeleid door een ervaren lokale piloot die de dieren goed weet te spotten.

Na afloop van de excursie word je afgezet bij de accommodatie in Porto Jofre.

- Zie tabblad hotels voor de accommodatie selectie tijdens uw verblijf in Porto Jofre

18. Porto Jofre - Pousada Berco Pantaneiro (dagexcursie Jaguars spotten op de rivier) (POEX1)

Vandaag staat geheel in het teken van Jaguars spotten en uiteraard ook de andere geweldige natuur en wildlife van de Pantanal.

De Berço Pantaneiro heeft ook eigen boten voor safari's over de Pantaneiro-rivieren. Met meer dan 8 boten, uitgerust met comfortabele stoelen en motors van 40 en 50 pk, kunnen ze snel en behendig over de rivier navigeren.

De boot excursie duurt gemiddeld 8 a 9 uur, beginnend om 7:30 uur en eindigend om 17:00 uur. Onderweg is er een lunch op de boot (lunchpakket).

De ervaring in combinatie met uitgebreide kennis van de omgeving maakt hun experts in het organiseren van de bottours voor het observeren van wilde dieren. De route bestaat uit het verkennen van de rivieren die het Encontro das Águas Staatspark omringen, de plek met de hoogste concentratie jaguars ter wereld. In de periode juli - oktober is het spotten van de Jaguar bijna gegarandeerd tijdens deze excursie.

Tip; Neem zonnebrandcreme en insectenspray mee tijdens de excursie. En vergeet uw camera (en verrekijker) uiteraard niet.

19. Noordelijke Pantanal - São Paulo Guarulhos airport hotel

U wordt opgehaald bij de lodge voor een transfer naar de luchthaven van Cuiaba, duur circa 4 uur vanaf halverwege de Transpantaneira en tussen de 5 e 6u indien u in Porto Jofre wordt opgehaald. Aansluitend is de vlucht naar São Paulo, waar u na aankomst gebruik maakt van de gratis shuttlebus naar het airport hotel.

- Zie tabblad hotels voor de accommodatie selectie tijdens uw verblijf in Guarulhos

Vluchtschema

Datum:	Van:	Naar:	Vertrek:	Aankomst:	Overstap:	Airline:
01/07/2025	Amsterdam	Rio de Janeiro	17:55	04:55 - totale reisduur: 16u00m	1	ITA Airways, via Rome, bagage wordt doorgelabeld
03/07/2025	Rio de Janeiro	Foz do Iguaçu	11:15	13:30	0	LATAM
05/07/2025	Foz do Iguaçu	Brasilia	06:50	11:50	1	LATAM, via Sao Paulo, bagage wordt doorgelabeld
09/07/2025	Brasilia	Cuiabá	08:40	09:25	0	LATAM
21/07/2025	Cuiabá	Sao Paulo GRU	18:35	21:55	0	LATAM
22/07/2025	Sao Paulo GRU	Amsterdam	14:15	11:00 - totale reisduur: 15u45m	1	ITA Airways, via Rome, bagage wordt doorgelabeld

Bestemmingen

1. Pantanal - Porto Jofre - Jaguar regio

Porto Jofre – Ein Paradies für Natur- und Jaguar-Liebhaber im Herzen des Pantanal

Porto Jofre, am Ende der berühmten Transpantaneira-Straße im Herzen des brasilianischen Pantanal gelegen, ist eine wahre Oase für Naturliebhaber und Abenteurer, die davon träumen, Jaguare in ihrer natürlichen Umgebung zu beobachten. Dieses abgelegene und faszinierende Reiseziel bietet unvergleichliche Möglichkeiten, diese majestätischen Raubkatzen entlang der gewundenen Flussufer zu entdecken, die das riesige Feuchtgebiet durchziehen. Porto Jofre gilt als einer der besten Orte weltweit zur Jaguar-Beobachtung, da diese beeindruckenden Tiere besonders in den kühleren Morgen- und späten Nachmittagsstunden häufig gesichtet werden.

Neben der atemberaubenden Begegnung mit Jaguaren können Besucher von Porto Jofre eine unglaubliche Vielfalt an Wildtieren erleben, darunter Kaimane, Wasserschweine (Capybaras), Riesenotter und eine außergewöhnliche Vogelwelt. Die einzigartige Lage von Porto Jofre, an der der Cuiabá-Fluss mit anderen Wasserwegen zusammentrifft, schafft ein artenreiches Ökosystem, das eine beeindruckende Biodiversität beherbergt.

Für alle, die die Magie des Pantanal und die faszinierende Welt der Jaguare hautnah erleben möchten, bietet Porto Jofre nicht nur spektakuläre Tierbeobachtungen, sondern auch eine willkommene Auszeit vom hektischen Alltag. Hier kann man sich vollkommen der Ruhe und Schönheit der Natur hingeben. Mit spezialisierten Touren und erfahrenen Guides wird ein Besuch in Porto Jofre zu einem unvergesslichen Abenteuer, das Sie näher an die Wildnis bringt als je zuvor. Ob leidenschaftlicher Naturfotograf oder begeisterter Tierfreund – Porto Jofre verspricht ein unvergleichliches Erlebnis im Herzen des Pantanal.

Unterkunftsmöglichkeiten

In Porto Jofre gibt es eine Auswahl an Unterkünften für unterschiedliche Budgets – von einfachen, authentischen Lodges bis hin zu komfortablen Hotels, die eine intensive Naturerfahrung im Pantanal ermöglichen.

Für Reisende, die eine preiswerte, aber authentische Unterkunft suchen, ist **Berço Pantaneiro** eine hervorragende Wahl. Diese charmante Lodge bietet schlichte, aber gemütliche Zimmer und ist bekannt für ihre herzliche Gastfreundschaft sowie die Nähe zur lokalen Natur und Kultur.

Wer etwas mehr Komfort bevorzugt, findet in **Santa Rosa** und dem **Hotel Porto Jofre** zwei ausgezeichnete Optionen. Santa Rosa besticht durch eine familiäre Atmosphäre, gut ausgestattete Zimmer und vielfältige Naturaktivitäten. Das Hotel Porto Jofre hingegen bietet großzügige Unterkünfte mit hochwertigen Annehmlichkeiten, sodass Gäste ihren Aufenthalt inmitten der Wildnis in vollen Zügen genießen können.

Für ein einmaliges Jaguar-Erlebnis bieten die **Jaguar Suites** und das **Flotel** eine unvergleichliche Möglichkeit, mitten auf dem Fluss zu übernachten. Diese schwimmenden Hotels sind speziell für Naturbegeisterte und Fotografen konzipiert, die die majestätischen Jaguare in ihrer natürlichen Umgebung beobachten möchten. Die komfortablen und geräumigen Zimmer mit Flussblick ermöglichen eine hautnahe Begegnung mit der Tierwelt und bieten gleichzeitig eine ruhige, besondere Atmosphäre auf dem Wasser. Das Erlebnis, in einer dieser schwimmenden Unterkünfte zu übernachten, ist einzigartig – begleitet vom Klang der Natur und dem Anblick der atemberaubenden Pantanal-Landschaft.

Egal, ob Sie eine preisgünstige Option oder luxuriösen Komfort bevorzugen – Porto Jofre bietet die ideale Basis, um die Wunder des Pantanal zu erkunden und die beeindruckenden Jaguare, die unangefochtenen Könige dieser Wildnis, hautnah zu erleben.

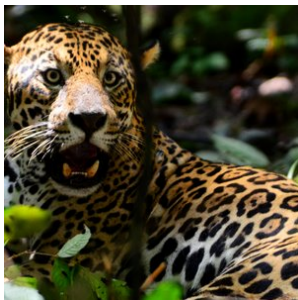

2. Rio de Janeiro

Rio de Janeiro, ook wel bekend als 'a cidade maravilhosa', de prachtige stad, behoort zonder twijfel tot de mooiste steden ter wereld. Het is een adembenemende mix van weelderig groene bergen, uitgestrekte zandstranden en de onmetelijkheid van de Atlantische Oceaan.

Naast de wereldberoemde bezienswaardigheden zoals de Suikerbroodberg (Pão de Açúcar), de Corcovado met het iconische Christusbeeld en de stranden van Copacabana en Ipanema, heeft Rio de Janeiro nog veel meer te bieden.

De stad bruist van energie en ritme, en de lokale bevolking, de 'cariocas', staan bekend om hun aanstekelijke vrolijkheid. Ervaar het zelf in de levendige uitgaanswijk Lapa, met zijn talloze dansgelegenheden en gezellige bars. Vergeet niet een bezoek te brengen aan de beroemde trappen van Santa Teresa, een kleurrijke en artistieke buurt.

Op zondagen wordt de boulevard in Rio vrijwel autovrij, waardoor het de perfecte gelegenheid is om kilometerslang te fietsen, skaten of wandelen langs de kust. Een van de meest prachtige, maar minder bekende uitzichten in Rio is vanaf de 'Vista Chinesa'. Vanuit het regenwoud in het hart van de stad, genaamd 'Floresta da Tijuca', kijk je uit over deze unieke metropool.

Waar anders kun je het beroemdste carnavalsfeest ter wereld meemaken, ontspannen op de prachtige stranden, feesten tot in de vroege uurtjes of simpelweg genieten van de adembenemende uitzichten? Rio is het perfecte startpunt voor een rondreis door Brazilië. Mocht je niet ver willen reizen, dan zijn er in de directe omgeving ook diverse plaatsen die het bezoeken waard zijn, zoals het prachtige schiereiland Buzios, het historische kustplaatsje Paraty of het weelderige tropische eiland Ilha Grande.

Bovendien biedt Rio de Janeiro een scala aan culinaire hoogstandjes en restaurants die de Braziliaanse keuken vertegenwoordigen. Proef heerlijke lokale gerechten zoals feijoada, pão de queijo en brigadeiro, of geniet van internationale culinaire ervaringen in de vele eetgelegenheden verspreid door de stad.

Kortom, Rio de Janeiro is een stad die je moet ervaren. Het is een feest voor alle zintuigen en biedt de perfecte mix van cultuur, natuur, stranden en entertainment. Plan je bezoek zorgvuldig en laat je betoveren door de magie van deze prachtige stad en de vele mogelijkheden die het te bieden heeft.

Restauranttips in Rio de Janeiro:

1. Churrascaria Palace: Deze bekroonde churrascaria, gelegen in de wijk Copacabana, is een favoriet onder vleesliefhebbers. Geniet van een uitgebreid assortiment heerlijk gegrild vlees, geserveerd op traditionele Braziliaanse wijze.
2. Aprazível: Dit restaurant in de charmante wijk Santa Teresa biedt een combinatie van heerlijke Braziliaanse gerechten en een prachtig uitzicht over de stad. Het menu omvat zowel traditionele als eigentijdse gerechten, bereid met verse en lokale ingrediënten.
3. Zaza Bistro Tropical: Gelegen in de wijk Ipanema, staat dit restaurant bekend om zijn creatieve fusiongerechten met invloeden uit verschillende keukens. Proef unieke smaken en geniet van de ontspannen sfeer en kleurrijke inrichting.
4. Bar do Mineiro: Voor een authentieke Braziliaanse ervaring moet je dit informele restaurant in de wijk Santa Teresa bezoeken. Probeer de traditionele Braziliaanse gerechten, zoals feijoada (zwarte bonen stoofpot) en pasteis (gefrituurde pasteitjes).
5. Sushi Leblon: Voor liefhebbers van sushi en Japanse gerechten is Sushi Leblon een must-visit. Dit gerenommeerde restaurant in de wijk Leblon staat bekend om zijn verse vis en creatieve sushi-rollen, bereid met vakmanschap en oog voor detail.

Dit zijn slechts enkele van de vele geweldige restaurants die Rio de Janeiro te bieden heeft. Het diverse culinaire landschap van de stad biedt voor elk wat wils, of je nu op zoek bent naar traditionele Braziliaanse gerechten, internationale smaken of fusionkeukens. Vergeet niet om vooraf te reserveren, vooral voor populaire restaurants, om teleurstellingen te voorkomen en een tafel te bemachtigen.

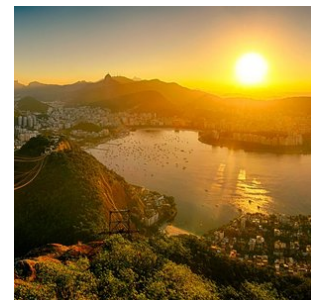

3. Foz do Iguaçu

Foz do Iguaçu, een van de meest adembenemende natuurwonderen van Brazilië, betovert reizigers met haar majestueuze watergordijn. Een oogverblindende cluster van maar liefst 275 watervallen strekt zich uit over een breedte van 2,7 kilometer, een natuurlijk meesterwerk dat de immense kracht en schoonheid van de natuur perfect belichaamt.

Centraal in dit waterige spektakel ligt de 'Devil's Throat', waar een intense symfonie van 14 watervallen samensmelt in een brullend crescendo van water en damp. Bezoekers kunnen op verschillende manieren dit schouwspel ervaren. Je kunt het pad van de loopbruggen volgen, die je bijna tot aan de waterige voet van de watervallen leiden, of deelnemen aan een opwindende boottocht. Voor de adrenalinezoekers biedt een helikoptervlucht de meest sensationele ervaring, waarbij je een panoramisch uitzicht op dit waterwonderland krijgt.

De omgeving van Foz do Iguaçu biedt ook een unieke geografische attractie, het drielandenpunt, waar de grenzen van Argentinië, Paraguay en Brazilië samenkomen. De aangrenzende nationale parken, opgezet om het kostbare ecosysteem te beschermen, bieden de mogelijkheid om het rijke, levendige regenwoud te verkennen. Hier leven meer dan 400 vogelsoorten, talloze zoogdieren, reptielen en een ontzagwekkende diversiteit van meer dan 2000 plantensoorten.

Als het gaat om accommodaties, biedt Foz do Iguaçu een scala aan opties die passen bij verschillende reisbehoeften. Degenen die zich willen onderdompelen in een luxueuze omgeving dicht bij de watervallen kunnen kiezen voor Hotel das Cataratas.

Het stadje Foz do Iguaçu zelf is ook niet te missen, met een overvloed aan hotels voor alle soorten comfort. Het hele jaar door zijn de watervallen toegankelijk voor bezoekers, maar de ideale periode om de waterkunstwerken in hun volle glorie te ervaren is tijdens de Braziliaanse zomer (onze winter in Nederland), wanneer de watervallen op hun krachtigst zijn door het enorme watervolume en er minimale regenval is.

Restaurant tips Foz do Iguaçu:

1. Churrascaria do Gaúcho: Dit is een populaire keuze voor liefhebbers van de Braziliaanse churrascaria - een traditionele barbecue-stijl met een verscheidenheid aan heerlijke, sappige vleeswaren. Het vlees wordt aan enorme spiesen gegrild en vervolgens aan tafel gesneden.
2. Restaurante Barracão: Dit lokale restaurant biedt een buffet met een uitgebreid aanbod aan Braziliaanse gerechten. Naast het vlees en de vis, vind je er ook een rijke selectie aan salades, groenten en typische Braziliaanse bijgerechten zoals feijoada (zwarte bonensoep met varkensvlees).
3. Itaipu Restaurant: Gelegen naast het fameuze Itaipu Dam, dit restaurant biedt een fantastisch uitzicht gecombineerd met een verscheidenheid aan zowel lokale als internationale gerechten. Het is de perfecte plek om te ontspannen na een rondleiding door de dam.
4. La Mafia Trattoria: Voor een verandering van tempo en smaak, biedt La Mafia Trattoria een selectie van heerlijke Italiaanse gerechten. De sfeer doet denken aan de jaren '20, met foto's van beroemde maffiosi aan de muren, wat een unieke ervaring biedt aan de bezoekers.
5. Capitão Bar: Als je zin hebt in een informele maaltijd met een geweldig uitzicht op de Paraná-rivier, dan is Capitão Bar de plek om te zijn. Hier kun je genieten van verse vis, zeevruchten en koude drankjes terwijl je ontspant op het terras. Het is een perfecte plek om de dag af te sluiten na een bezoek aan de watervallen.

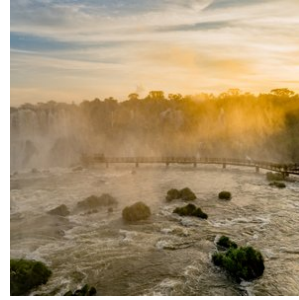
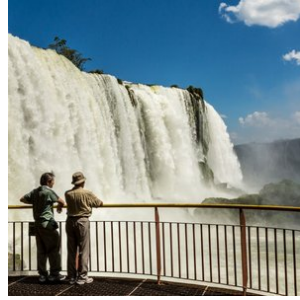
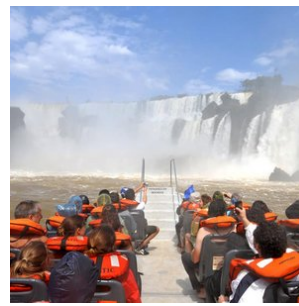
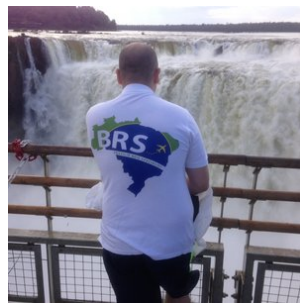
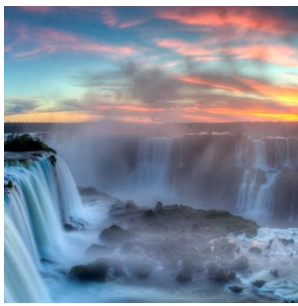

4. Brasilia

Brasilia is de hoofdstad van Brazilië en nog maar een jonge stad. In 1956 werd het ontworpen op een tekentafel en drie en een half jaar later werd de stad geïnaugureerd die symbool moet staan voor een modern Brazilië. De stad telt inmiddels ruim 2,5 miljoen inwoners, ligt in het geografische midden van het land en is de zetel van de Braziliaanse federale regering.

De architectuur van Brasilia is uniek, modern en doorspekt van symboliek. De wereldberoemde architect Oscar Niemeyer heeft een grote stempel op de stad gedrukt. Zijn stijl staat bekend om de grootste projecten en zuivere geometrische vormen. Niemeyer's Kathedraal en Nationaal Congres moet je in een bezoek aan Brasilia zeker gezien hebben.

Er zijn stadsexcursies te boeken om deze en andere trekpleisters te bezoeken onder begeleiding van een deskundige gids. Brasilia is ook een knooppunt in het Braziliaanse luchtverkeer. Dus als je aan het rondreizen bent in Brazilië, maak je hier vaak een tussenlanding. Dit is een goede gelegenheid om de stad te leren kennen. Een bezoek aan Brasilia is verder zeer goed te combineren met een reis aan het op zo'n 230 km afstand gelegen natuurpark Chapada dos Veadeiros, de warmwaterbronnen bij Caldas Novas of het historische dorpje en de watervallen van Pirenópolis. Verder zijn de rivieren in de naburige staat Goiás zeer populair bij sportvissers.



5. Amazone-Zuid

Ontdek de Zuidelijke Amazone. De Jardim da Amazônia lodge bevindt zich in de gemeente São José do Rio Claro, op het Chapadão dos Parecis, een uitgestrekt zandsteenplateau waar de Cerrado, de savanne van Brazilië, de Amazone ontmoet, de geboorteplaats van vele bronnen en een rijke biodiversiteit.

Dit gedeelte van de jungle staat bekend om de schilderachtige schoonheid, dat een belangrijke ecologische corridor vormt in de valleien van de Rio Claro en Arinos, behorend tot het stroomgebied van de Tapajós.

Bekroond met het 'Tesouro Verde' duurzaamheidslabel, heeft de Jardim da Amazônia lodge een oppervlakte van 100 hectare met meer dan 20 duizend vierkante meter aan wateroppervlak aan de oevers van de Rio Claro, en grenst aan een gebied van 80 duizend hectare Amazonewoud.

De ecologische visie en het pionierswerk in de regio hebben geleid tot de instandhouding van een groot ongerept gebied van primair Amazonewoud.

Een andere plek van de Zuidelijke Amazone is Alta Floresta.

Alta floresta is een magische plaats dat zich bevindt aan de rand van het zuidelijke Amazonegebied, waar het tropisch oerwoud het hooggelegen loofwoud ontmoet. Alta Floresta ontwikkelt zich razendsnel tot hoofdstad van het ecotoerisme in de zuidelijke Amazone en een reis hierheen is heel goed te combineren met de Noordelijke Pantanal. Middenin een groot privé reservaat bevindt zich de Cristalino Jungle Lodge, ongetwijfeld de beste plek om de bijzondere natuur in de regio te beleven. Het is een zeer belangrijk gebied dat gekenmerkt wordt door de biodiversiteit en een grote variëteit aan diersoorten, zelfs voor Amazone begrippen. Het is één van de beste plekken om vogels, zoogdieren, vlinders en orchideeën te spotten in een natuurlijke omgeving.

De Cristalino Jungle lodge is een begrip voor vogelaars!

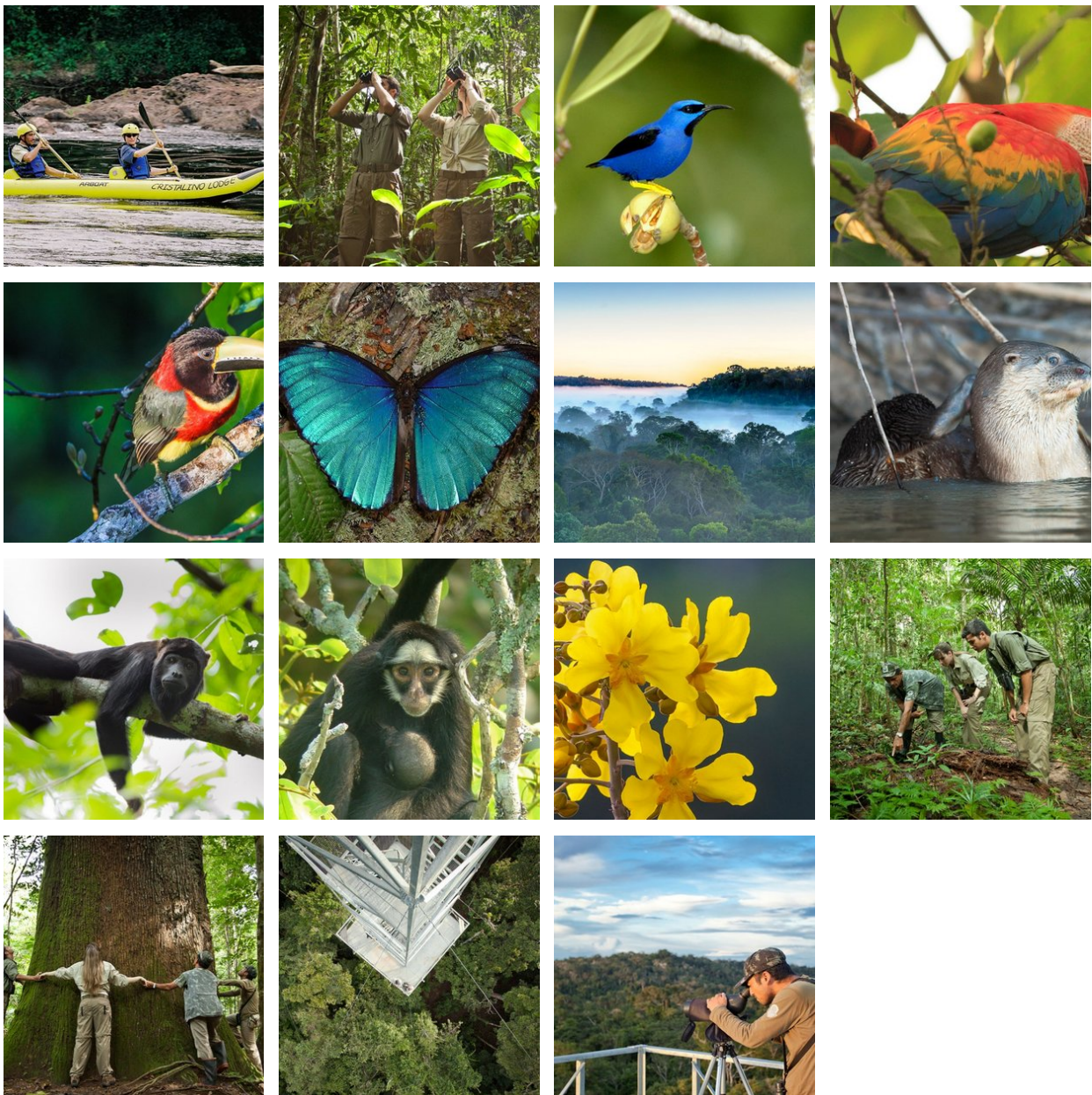

6. Chapada dos Guimarães

Gelegen op slechts 64 km van Cuiaba in Mato Grosso, treft u het majestueuze nationale park Chapada dos Guimarães aan. Dit park wordt gekenmerkt door zijn hoge bergplateaus (600 - 800 meter), millennia-oude rotsformaties en grotten, spectaculaire watervallen, schilderachtige wandelpaden en een rijke diversiteit aan flora en fauna. Het is een paradijs voor natuurliefhebbers en herbergt een van de zeldzaamste diersoorten van Brazilië, de 'Loboguará', ook bekend als de gemaande wolf. Ook vogelliefhebbers zullen gefascineerd zijn door de talloze unieke vogelsoorten die hier te vinden zijn.

Maar Chapada dos Guimarães biedt meer dan alleen adembenemende natuur. Het staat ook bekend om zijn archeologische en paleontologische rijkdom, waaronder talrijke prehistorische rotsschilderingen, waardoor het een interessante bestemming is voor geschiedenislijfhebbers. Daarnaast wordt de regio als heilig beschouwd door de inheemse bevolking en wordt het vaak geassocieerd met mystieke verhalen en ufologische verschijnselen, wat het een fascinerende bestemming maakt voor avontuurlijke reizigers en liefhebbers van folklore.

Het park biedt ook een scala aan activiteiten voor de avontuurlijke reiziger, van wandelen en vogels kijken tot raften en abseilen. Of je nu wilt ontspannen in de schoonheid van de natuur, de lokale cultuur wilt ontdekken, of een adrenaline-gevulde vakantie zoekt, Chapada dos Guimarães heeft het allemaal.

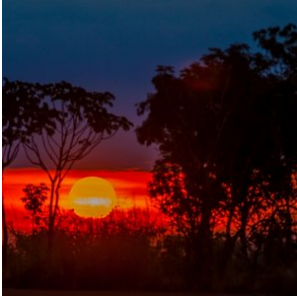
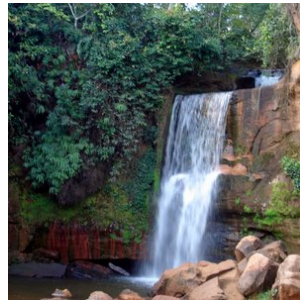

7. Pantanal-Noord

Cuiabá, gelegen in het hart van Brazilië, vormt de toegangspoort tot het noordelijke gedeelte van de Pantanal, dat bekend staat als de ultieme plek om jaguars te spotten.

Dit immense laagland, dat tijdens het regenseizoen (december - maart) grotendeels overstroomt, is het grootste moerasgebied ter wereld. Met een indrukwekkende oppervlakte van ongeveer 150.000 vierkante kilometer is de Pantanal meer dan vier keer zo groot als Nederland. Dit unieke gebied biedt weelderige vegetatie, ontelbare riviertjes en meren, en staat bekend om zijn uitzonderlijke fauna. Hier kunt u de zeldzame en elegante jaguar, wilde papegaaien, miereneters, wilde zwijnen, capibara's, zwarte kaaimannen en meer dan 600 verschillende vogelsoorten, waaronder de imposante jabiru, bewonderen. Een safari door deze bijzondere wildernis is een unieke ervaring en biedt volop mogelijkheden om zeldzame vogels en dieren te spotten en te fotograferen.

Een bezoek aan de Pantanal is zonder twijfel een hoogtepunt van elke reis. Er zijn diverse lodges in verschillende comfortklassen beschikbaar, vaak op basis van volpension en inclusief dagelijkse excursies. Geniet van de authentieke gastvrijheid, comfortabele accommodaties en deskundige lokale gidsen die u zullen begeleiden op uw avontuurlijke ontdekkingsstocht door dit adembenemende natuurgebied.

Beste reistijd voor de Pantanal:

Het Pantanal landschap varieert per seizoen, maar blijft steeds prachtig. De jaarlijkse neerslag bedraagt gemiddeld 1500mm, voornamelijk tussen november en maart.

NAT-seizoen (januari-maart): De zomerregens revitaliseren de flora en fauna, met prachtige waterlandschappen en een rijke dierenwereld.

TUSSEN-seizoen (april-juni): Na de regens vormen zich lagoons die een rijke voedselbron vormen voor watervogels. Het weer is milder en dieren worden actiever.

DROOG-seizoen (juli-oktober): Het ideale moment voor dierenobservatie, met velden die drogen en dieren die zich verzamelen rond waterbronnen.

REGEN-seizoen (november-december): Er valt veel regen, maar niet genoeg voor overstromingen. Dit seizoen is perfect voor vogelobservatie.

Combinatie met andere natuurgebieden

De Noordelijke Pantanal kan perfect gecombineerd worden met een bezoek aan de adembenemende bestemmingen Chapada dos Guimarães en Nobres, want deze bestemmingen liggen op rijafstand van Cuiaba (2 uurtjes naar Chapada dos Guimarães).

Chapada dos Guimarães, een indrukwekkend nationaal park met majestueuze kliffen en watervallen, ligt op korte afstand van Cuiabá. Hier kunt u genieten van uitdagende wandelingen, panoramische uitzichten en unieke geologische formaties.

Het is een paradijs voor avonturiers en natuurliefhebbers.

Nobres, gelegen in de buurt van Chapada dos Guimarães, is een verborgen juweeltje met kristalheldere rivieren en natuurlijke zwemgaten. Snorkel tussen kleurrijke vissen, ontdek ondergrondse grotten en bewonder de overvloedige biodiversiteit van dit ecologische paradijs.

Door een bezoek aan de Noordelijke Pantanal te combineren met Chapada dos Guimarães en Nobres, kunt u een unieke reiservaring beleven. Van het spotten van jaguars en het ervaren van het weelderige moerasgebied tot het verkennen van prachtige kliffen en het genieten van verfrissende wateractiviteiten, deze combinatie van bestemmingen biedt een gevarieerd en onvergetelijk avontuur.

Brazilië Reis Specialist kan u helpen bij het plannen van een op maat gemaakte reisroute, zodat u het beste uit uw bezoek aan de Noordelijke Pantanal, Chapada dos Guimarães en Nobres kunt halen. Laat ons uw reiswensen kennen en wij zorgen ervoor dat uw reis een onvergetelijke ervaring wordt.

Voor het zuidelijke gedeelte van de Pantanal kunt u beter uitwijken naar Campo Grande, waar u de Pantanal tevens met Bonito kunt combineren, waar je kan riviernorkelen en genieten van prachtige natuur. Tussen Cuiaba en Campo Grande zijn nachtbusen beschikbaar of u kunt een binnenlandse vlucht nemen.

[Ontdek hier onze arrangementen voor de Zuidelijke Pantanal.](#)

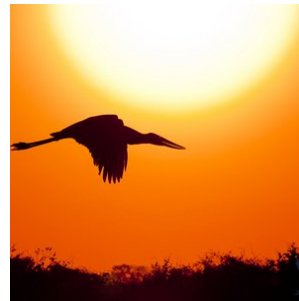

8. Pantanal - Porto Jofre - Jaguar regio

Porto Jofre, gelegen aan het einde van de Transpantaneira weg in het hart van Brazilië's Pantanal, is een ware oase voor natuurliefhebbers en avonturiers die dromen van het spotten van Jaguars in hun natuurlijke habitat. Deze afgelegen en betoverende bestemming biedt ongeëvenaarde kansen om de majestueuze Jaguars te observeren langs de oevers van de kronkelende rivieren die dit uitgestrekte moerasland doorkruisen. Porto Jofre staat bekend als één van de beste plekken ter wereld voor Jaguar-spotting, waar deze indrukwekkende roofdieren vaak gezien worden tijdens de koelere uren van de ochtend en late namiddag.

Naast het spotten van Jaguars, kunnen bezoekers van Porto Jofre genieten van een rijkdom aan andere wilde dieren, zoals kaaimannen, capibara's, reuzenotters en een verbazingwekkende diversiteit aan vogels. De unieke ligging van Porto Jofre, waar de rivier de Cuiabá samenkomt met andere waterwegen, creëert een rijk ecosysteem dat een thuis biedt aan een verbazingwekkende biodiversiteit.

Voor diegenen die de magie van de Pantanal en het spotten van Jaguars willen ervaren, biedt Porto Jofre niet alleen spectaculaire wildwaarnemingen, maar ook de kans om te ontsnappen aan de drukte van het dagelijks leven en zich onder te dompelen in de rust en schoonheid van de natuur. Met gespecialiseerde tours en ervaren gidsen is een bezoek aan Porto Jofre een onvergetelijk avontuur dat je dichterbij de natuur brengt dan ooit tevoren. Of je nu een fervente natuurfotograaf bent of simpelweg de schoonheid van de wilde dieren wilt bewonderen, Porto Jofre belooft een ongeëvenaarde ervaring in het hart

van de Pantanal.

Accommodatie keuze

In Porto Jofre vind je een divers aanbod aan accommodaties, variërend van budgetvriendelijke opties tot comfortabele verblijven, elk met hun unieke charme en mogelijkheden om de rijke natuur van de Pantanal te ervaren. Voor reizigers die op zoek zijn naar een betaalbare optie zonder in te boeten aan de authenticiteit van de Pantanal-ervaring, is Berço Pantaneiro een uitstekende keuze. Deze lodge biedt eenvoudige, maar comfortabele kamers en staat bekend om zijn gastvrijheid en de mogelijkheid om de lokale cultuur en natuur van dichtbij te beleven.

Voor diegenen die iets meer comfort wensen, zijn Santa Rosa en Hotel Porto Jofre uitstekende keuzes. Santa Rosa biedt een gezellige en intieme sfeer, met goed uitgeruste kamers en toegang tot diverse activiteiten in de natuur. Hotel Porto Jofre, aan de andere kant, staat bekend om zijn ruimere accommodatie en hoogwaardige voorzieningen, waardoor gasten in alle comfort kunnen genieten van hun verblijf in deze wilde regio.

Voor de ultieme Jaguar-spotervaring bieden de Jaguar Suites en het Flotel een unieke kans om midden op de rivier te verblijven. Deze drijvende hotels zijn speciaal ontworpen voor natuurliefhebbers en fotografen die de majestueuze Jaguars willen observeren in hun natuurlijke omgeving. Met comfortabele en ruime kamers die uitkijken op de rivier, bieden de Jaguar Suites en het Flotel niet alleen een ongeëvenaarde nabijheid tot de wilde dieren, maar ook de rust en het unieke perspectief van het leven op het water. Het verblijf in deze drijvende accommodaties is een ervaring op zich, waarbij je elke ochtend en avond wordt omringd door de geluiden en het zicht op de prachtige Pantanal.

Of je nu op zoek bent naar een budgetvriendelijke optie of de voorkeur geeft aan het comfort van een luxe lodge, in Porto Jofre vind je de perfecte uitvalsbasis om de wonderen van de Pantanal te verkennen en de kans om de koning van de Pantanal, de Jaguar, van dichtbij te ontmoeten.

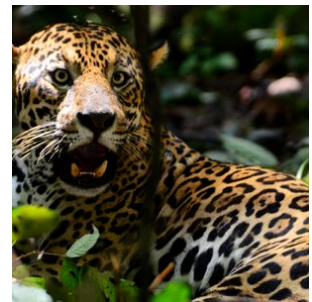

Hotels

Toeristenklasse Hotels

1. Rio de Janeiro - Hotel Atlantis Copacabana

*Kamer*type: **Standaard 3-persoonskamer**

Maaltijd type: **Ontbijt inbegrepen**

Aantal nachten: **1n, incl vroege check in op 2 juli**

Aantal kamers: **1**

Hotel Atlantis Copacabana ligt op 3 minuten lopen van het beroemde en gelijknamige strand, en biedt een uitstekende locatie aangezien u zich ook op loopafstand van het Ipanema strand bevindt. Geniet op het terras van het hotel van prachtige uitzichten op de Atlantische Oceaan en het zwembad op het dak. De kamers van Atlantis Copacabana zijn uitgerust met airconditioning, televisie en uiteraard een eigen badkamer. Er wordt een gevarieerd ontbijtbuffet geserveerd en wifi is gratis beschikbaar. Het hotel biedt tevens een strandservice aan.

Gelegen in het hart van deze prachtige stad, bevindt het hotel zich tussen de wijken Arpoador, Ipanema en Copacabana, wat het een ideale locatie maakt voor zowel toeristen als zakenmensen. Dit dankzij de nabijheid van het centrum en de gemakkelijke toegang tot de belangrijkste toeristische attracties van Rio de Janeiro. Met meer dan 35 jaar ervaring in het leveren van uitstekende diensten in een van de meest beroemde wijken van Rio, staat Atlantis Copacabana bekend om zijn gastvrijheid.

Naast recentelijk gerenoveerde faciliteiten, biedt het hotel een scala aan geselecteerde diensten zoals een meertalige receptie/conciërge, een cybercafé in de lobby zonder extra kosten, en een ontbijt dat dagelijks geserveerd wordt van 6:30u tot 10:30u. Voor uw gemak zijn er ook drank- en snackautomaten bij de receptie en op het terras beschikbaar. Ontspanningsmogelijkheden zoals een zwembad en sauna zijn dagelijks beschikbaar, met uitzondering van maandagen vanaf 12u. Let wel, huisdieren worden niet geaccepteerd.

Kies voor een verblijf in Hotel Atlantis Copacabana en ervaar de perfecte combinatie van comfort en gemak, op een steenworp afstand van enkele van de mooiste stranden ter wereld.

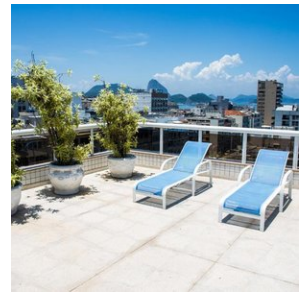
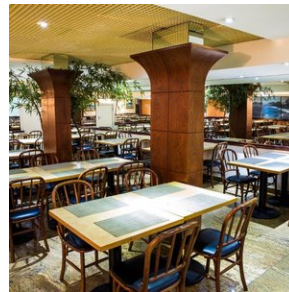

2. Zuid-Amazonie - Jardim Amazonia Eco lodge

Kamer type: **Standaard 3-persoonskamer**

Maaltijd type: **Volpension**

Aantal nachten: **3**

Aantal kamers: **1**

Jardim da Amazônia Lodge – Een Oase van Natuurlijke Schoonheid

Gelegen aan de oevers van de kristalheldere Rio Claro, in het zuiden van het Amazonegebied, biedt **Jardim da Amazônia Lodge** een unieke natuurervaring waar de Cerrado en de Amazone samenkomen. Dit ecologische paradijs van 100 hectare grenst aan een beschermde natuurzone van 80.000 hectare en herbergt een ongelooflijke biodiversiteit.

Comfort in Harmonie met de Natuur

De lodge is ontworpen in de stijl van traditionele houten paalwoningen uit de jaren 80, met een rustieke en gezellige sfeer die perfect aansluit bij de omringende natuur. De warme aardetinten en natuurlijke materialen zorgen voor een authentieke, comfortabele ervaring.

Activiteiten en Natuurbeleving

- **Vogels spotten:** Jardim da Amazônia is een internationaal erkend vogelreservaat met meer dan **585 vogelsoorten**, waaronder zeldzame en bedreigde exemplaren.
- **Bootsafari op de Rio Claro:** Verken de rivier en de lagunes terwijl je unieke dieren spot, zoals de **Cone-billed Tanager**, een vogel die zeventig jaar als uitgestorven werd beschouwd.
- **Primate Watching:** Ontmoet zeldzame apensoorten zoals de **Mato Grosso Marmoset**, een bedreigde en endemische primatensoort.

- **Wandelen door ongerepte natuur:** Ontdek 15 km aan wandelpaden met eeuwenoude bomen zoals Pequiá, Angelim en Jatobá.

Culinair Genot – Farm to Table

In het restaurant, onder leiding van chef **Jose Sergio**, proef je de pure smaken van de Amazone en Cerrado. Met ingrediënten rechtstreeks uit de natuur, zoals exotische vruchten, verse vis en lokale kruiden, is elke maaltijd een culinaire reis.

Jardim da Amazônia Lodge is dé bestemming voor natuurliefhebbers, vogelspotters en avonturiers die op zoek zijn naar een unieke en duurzame ervaring in de Amazone.

ARARA BROEDPLAATS

Een belangrijke broedplaats is gevestigd in de regio met een diversiteit aan papegaaien, ibissen en ara's die over de buriti-palmen vliegen, waardoor de zonsopgang een onvergetelijk moment wordt.

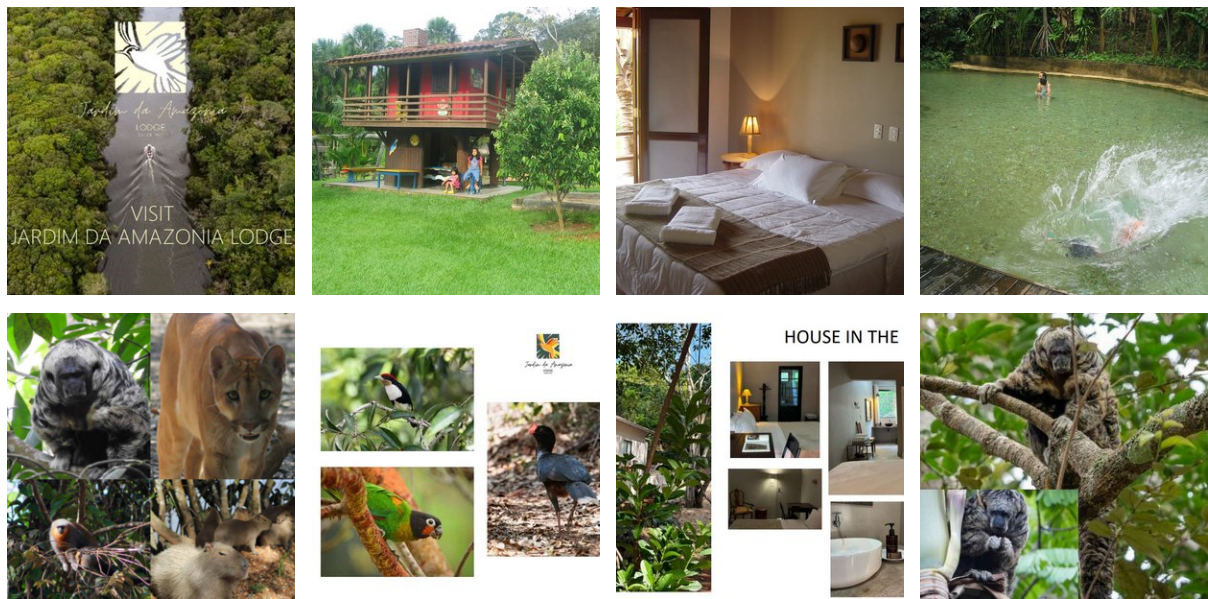

3. Chapada dos Guimaraes - Pousada São Jerônimo

Kamertype: **Standaard 2-persoonskamer +**

Standaard 1-persoonskamer

Maaltijd type: **Ontbijt inbegrepen**

Aantal nachten: **3**

Aantal kamers: **2**

Pousada São Jerônimo ligt in het hart van Chapada dos Guimarães en biedt een comfortabel en gastvrij verblijf te midden van het dorpje. Deze pousada is de perfecte uitvalsbasis voor bezoekers die de regio willen verkennen. De kamers zijn eenvoudig maar gezellig ingericht en voorzien van moderne gemakken zoals airconditioning en gratis WiFi. Elke ochtend kunnen gasten genieten van een smakelijk ontbijt, dat bijdraagt aan een ontspannen start van de dag.

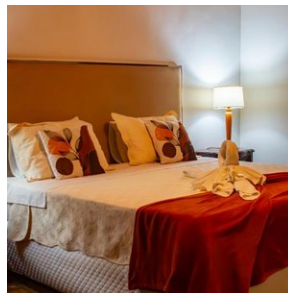

4. Porto Jofre - Pousada Berço Pantaneiro

Kamerstype: **Standaard 2-persoonskamer + Standaard 1-persoonskamer**

Maaltijd type: **Volpension**

Aantal nachten: **2**

Aantal kamers: **2**

Pousada Berço Pantaneiro is gelegen in Porto Jofre midden in de wilde natuur en dichtbij de rivier. Met persoonlijke service en een zeer gastvrije benadering krijgen de gasten een fantastische Pantaneiro-ervaring.

Structuur van de Pousada:

Met 11 appartementen werkt de pousada met een volpension systeem, inclusief ontbijt, lunch en diner. De kamers zijn uitgerust met airconditioning, een elektrische douche, en comfortabele bedden. De pousada biedt zeer snel Wi-Fi (starlink systeem). Er is een gemeenschappelijke ruimte waar de gasten zich aan het einde van de dag te verzamelen en ervaringen delen die gedurende de excursies zijn opgedaan, een tv-ruimte met betaalde zenders, een barbecueplek en een eetruimte waar maaltijden worden geserveerd.

Wildlife boot SAFARI :

De Berço Pantaneiro biedt niet alleen accommodatie, maar heeft ook eigen safari's over de Pantaneiro-rivieren. Met meer dan 8 boten, uitgerust met comfortabele stoelen en motoren van 40 en 50 pk, kunnen ze snel en behendig over de rivier navigeren.

De boot excursies duren gemiddeld 9 uur, beginnend om 7:30 uur en eindigend om 17:00 uur. Ondeweg is er een lunch op de boot (lunchpakket).

De ervaring in combinatie met uitgebreide kennis van de omgeving maakt hun experts in het organiseren van de bottours voor het observeren van wilde dieren. Onze route bestaat uit het verkennen van de rivieren die het Encontro das Águas Staatspark omringen, de plek met de hoogste concentratie jaguars ter wereld.

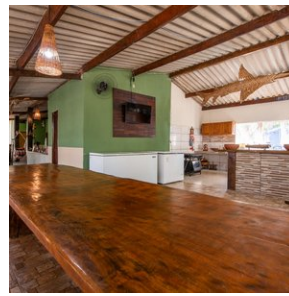

5. Sao Paulo Guarulhos - Hampton by Hilton

Kamerstype: **Standaard 2-persoonskamer + Standaard 1-persoonskamer**

Maaltijd type: **Ontbijt inbegrepen**

Aantal nachten: **1**

Aantal kamers: **2**

Hampton by Hilton Guarulhos Airport is gunstig gelegen op 6,1 km van de internationale luchthaven Guarulhos en op 17 km van São Paulo. Het hotel beschikt over moderne kamers, een restaurant, een fitnessruimte, parkeergelegenheid en gratis WiFi. Er wordt dagelijks een gratis ontbijt verzorgd.

De kamers van Hotel Matiz Guarulhos Aeroporto hebben een licht interieur en kleurrijke moderne schilderijen. Ze zijn voorzien van airconditioning, een kabel-tv, een radio en een telefoon. Sommige kamers zijn uitgerust met een lcd-tv en een waterkoker. Er is 24-uursroomservice beschikbaar.

Rick's Restaurante & Bar serveert à-la-carte- en buffetgerechten voor de lunch en het diner. Het heeft een verschillend menu voor elke dag van de week. U kunt er bijvoorbeeld terecht voor exotische cocktails en Braziliaanse specialiteiten, zoals feijoada (bonenschotel).

Het hotel biedt ook een gratis 24-uurspendeldienst van en naar de internationale luchthaven Guarulhos.

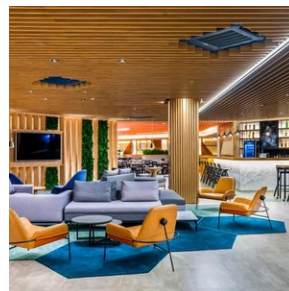
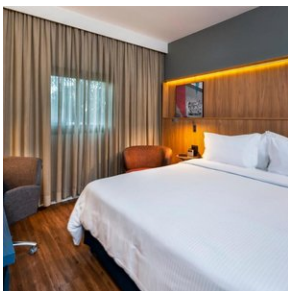

Middenklasse hotels

1. Foz do Iguacu - Sanma Hotel

Kamerstype: **Superieure 3-persoonskamer**

Maaltijd type: **Ontbijt inbegrepen**

Aantal nachten: **2**

Aantal kamers: **1**

Het prestigieuze 5-sterren Sanma Hotel, strategisch gelegen op slechts 400 meter van de ingang van het Iguacu Nationaal Park, biedt gasten de kans om te genieten van talloze recreatieve activiteiten te midden van de natuur, dicht bij de adembenemende Iguacu watervallen. Geniet er ook van spa ontspanning met faciliteiten zoals een sauna, een bubbelbad, een scala aan massagebehandelingen en een serene rustzone.

Het Sanma Hotel onderscheidt zich door zijn grote zwembad, omringd door weelderige tuinen. Het biedt ook een ecologisch wandelpad door de omliggende inheemse bossen en diverse sportfaciliteiten zoals volleybal-, voetbal- en tennisbanen.

Het ontbijt wordt dagelijks geserveerd tussen 6:30 en 10:30 uur. De culinaire kunsten van het hotel nemen inspiratie uit de mediterrane keuken, met subtiele hints van lokale smaken. In de wijnbar kunnen gasten zich overgeven aan de klassieke fondue, vergezeld van prijswinnende wijnen.

Tijdens momenten van ontspanning kunnen gasten genieten van een happy hour in de Lobby Bar Aldemir, onder het genot van live pianomuziek en een uitzonderlijke ervaring in de kunst van mixologie.



2. Cerrado - Pousada Trijunção

Kamer type: Suite

Maaltijd type: Volpension

Aantal nachten: 3

Aantal kamers: 1x 3-persoonssuite

Pousada Trijunção: Een unieke ervaring in het hart van de Cerrado

Met slechts zeven suites en een villa met twee nieuwe suites nodigt Pousada Trijunção je uit om de geheimen van de Cerrado, het op een na grootste biome van Brazilië, te ontdekken op een boerderij van 33.000 hectare die geïntegreerd is met het Grande Sertão Veredas Nationaal Park, waar de staten Minas, Goiás en Bahia samenkomen.

Op de magische kruising van Minas Gerais, Goiás en Bahia fungeert Pousada Trijunção als een toevluchtsoord in de uitgestrekte Cerrado. Met slechts zeven suites en een villa biedt het een comfortabel verblijf en een diepe onderdompeling in de geheimen van dit rijke biome. Gelegen op de grens van deze drie staten – vandaar de naam – dient Trijunção als een poort naar de wonderen die door João Guimarães Rosa zijn vastgelegd in zijn iconische werk "Grande Sertão: Veredas".

Omgeven door de natuur ademt de pousada in harmonie met de Cerrado. De accommodaties, met architectuur die opgaat in het landschap, nodigen gasten uit om te ontspannen op ruime balkons, luisterend naar het gezang van vogels en het geruis van de wind door de bomen. In de comfortabele hangmatten vertraagt de tijd, en zonnige dagen nodigen uit voor een duik in het verwarmde zwembad, een bad in de ofuro, of een ontspannen sessie in de sauna of massageruimte.

Geopend in 2018, ligt de pousada op Fazenda Trijunção, opgericht in 1995, waar 90% van de 33.000 hectare wordt behouden en verbonden is met het Grande Sertão Veredas Nationaal Park. Elke suite en de villa vertelt een uniek verhaal door middel van rustieke maar elegante decoratie. Deze ruime en rustige kamers combineren eenvoud moeiteloos met ultiem comfort, met katoenen lakens, badjassen van Trousseau en exclusieve voorzieningen, die zorgen voor een onvergetelijk verblijf.

De haute cuisine van de pousada, aangeboden in een all-inclusive formaat (exclusief alcoholische dranken), viert de diversiteit van de regio door de accenten, culturen, geuren en smaken van Bahia, Goiás en Minas Gerais samen te brengen. De culinaire aanpak is geïnspireerd door de literaire verwijzingen van Guimarães Rosa, die de "buitenkeuken" en de "binnenkeuken" levendig beschreef. Verse, biologische en seizoensgebonden ingrediënten vormen de basis van het

menu.

De “binnenkeuken” biedt à la carte lunch en diner, samen met een ontbijt met lokale vruchten, natuurlijke sappen en taarten verrijkt met regionale zaden en noten. Ondertussen verrast de “buitenkeuken” de gasten met buitenervaringen: een toast met mousserende wijn bij het uitkijkpunt, een traditionele barbecue op open vuur, picknicks langs de wandelpaden en andere heerlijke verrassingen.

Naast het bieden van onberispelijke accommodaties is de missie van Pousada Trijunção het bevorderen van de ontdekking van de Cerrado, het versterken van de bescherming ervan, het verbeteren van de levenskwaliteit van nabijgelegen gemeenschappen en het onthullen van een grotendeels onontdekte bestemming. Gasten maken op authentieke wijze contact met het biome, door zich onder te dompelen in een unieke duurzame toerisme-ervaring.

Bij Trijunção is de Cerrado niet slechts een decor – het is de hoofdrolspeler. Safari's bij zonsopgang, de schoonheid van Lagoa das Araras, zonsondergangen vanaf Mirante da Trijunção, vogelspotten en ontmoetingen met lokale dieren, mogelijk inclusief de manenwolf, nodigen uit tot een diepe verbinding met de natuur. De avonturen gaan verder met kajakken, nachtelijke waarnemingen van dwergkaaimannen, wandelingen langs het botanische pad en de Sussuarana Crossing in het Goiás-gedeelte van de Cerrado.

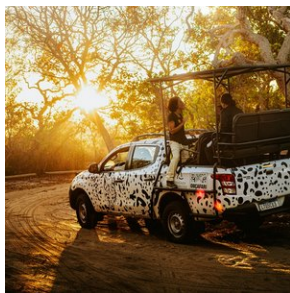
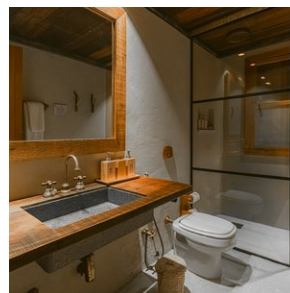
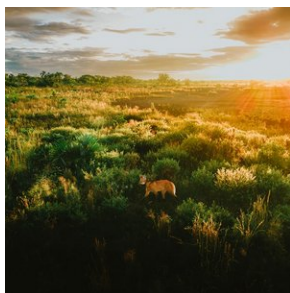

3. Pantanal - Araras Eco Lodge

Kamertype: **Standaard 3-persoonskamer**

Maaltijd type: **Volpension**

Aantal nachten: **4**

Aantal kamers: **1**

Locatie:

Araras Eco Lodge ligt ongeveer 135 km ten zuidoosten van Cuiaba, in de nabijheid van de Transpantaneira, een onverharde weg van 150 km die het hart van de noordelijke Pantanal doorsnijdt. De lodge kijkt uit over een prachtig mozaïek van oxbow-meren, savannegrasslanden en boomeilanden.

Vervoer:

De transfer van Cuiaba naar de lodge duurt iets minder dan 3 uur. De route naar de lodge loopt langs Poconé, een 18e eeuws goudmijnstadje. Vanaf Poconé is het laatste stuk van 33 km langs de Transpantaneira een onverharde weg.

Grootte en structuur van de lodge:

Araras is een van de top Lodges van de Noord-Pantanal met 22 ruime suites (13 DBL, 1 TPL en 8 QPL). Elke suite combineert modern comfort met die speciale touch van rustiek en mix met de natuur die gebruikelijk is voor safari lodges. Elke suite is uitgerust met split airconditioning, plafondventilatoren, boxspring bedden en een moderne badkamer met warm

water douches. Elke suite heeft zijn eigen gezellige veranda, compleet met fauteuils en hangmatten. Uitgebreide maaltijden in buffetvorm worden geserveerd in het restaurant van de lodge, of onder de met palmbomen bedekte cabanas die het eveneens uitnodigende zwembad omringen, een tropisch paradijs op zich. Verschillende hangende houten paden lopen van de lodge naar drie uitkijktorens, waarvan de hoogste 25 meter hoog is! De torens zijn het perfecte uitkijkpunt om wilde dieren te spotten of gewoon te genieten van het panoramische uitzicht over het Pantanal landschap.

Unieke kenmerken:

Araras Eco Lodge blinkt niet alleen uit in comfort en stijl, de enorme ervaring en professionaliteit in het ecotoerisme komt tot uiting in elk aspect van de operatie, van het niveau van onderhoud en service in de lodge tot de zorg voor de veiligheid van de klant en de kwaliteit van hun gidsen. Araras is al sinds 1976 pionier op het gebied van duurzaam toerisme in de Pantanal en hun zorg voor het milieu is voorbeeldig. Het Hyacint ara behoud project is een van de vlaggenschip projecten van de lodge, die heeft geholpen de lokale populatie van deze iconische soort te verdrievoudigen. Andere initiatieven zijn het Giant Otter Conservation Project en het ASAS project, dat is opgezet om de illegale handel in vogels te bestrijden. De gidsen van Araras zijn bijzonder goed bekend met de avifauna van de Pantanal en de lodge biedt verschillende gespecialiseerde vogelarrangementen aan.

Niet uniek voor Araras, maar wel het vermelden waard is de (optionele) Jaguar-spot-excursie van een hele dag in Porto Jofre, een opwindende riviertocht per motorboot op zoek naar de jaguar in het Meeting of the Waters Conservation Area. Deze privé- of gezamenlijke excursie wordt alleen aangeboden tijdens het laagwaterseizoen van juli tm oktober. Waarnemingen zijn vrijwel gegarandeerd.

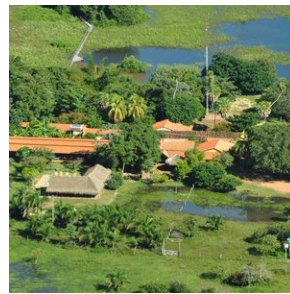

Excursies

Excursies inbegrepen

1. Foz do Iguaçu - Dagexcursie watervallen

Vandaag staat geheel in het teken van de watervallen. In de ochtend staat er een 3 uur durende privé-excursie naar de Braziliaanse zijde van de watervallen op het programma.

In de middag staat er een 4 u durende excursie naar Argentijnse zijde van de watervallen op het programma. Tijdens het bezoek aan de Argentijnse zijde van de watervallen staat er een fantastische bootexcursie op het programma, de 'Gran Aventura' boot tour.

Na afloop worden jullie weer afgezet bij het hotel en kunnen jullie de rest van de dag naar eigen inzicht besteden.

In de ochtend wordt u opgehaald bij het hotel en gaat u op privé-excursie naar de Braziliaanse zijde van de watervallen (duur 3 uur).

De excursie begint in het bezoekerscentrum van het Iguaçu nationale park met een autorit door de subtropische vegetatie van de het nationale park tot aan de watervallen. Nabij de watervallen gaat u te voet verder naar de canyons waar u kunt genieten van prachtige panoramische uitzichten over de watervallen en 'Devil's Throat' aan de Argentijnse zijde van de

watervallen.

In een glazen lift langs een klif kunt u vervolgens omhoog gaan voor een prachtig bovenaanzicht van de watervallen. Hier zijn ook wat horecagelegenheden om onder het genot van een drankje en een hapje het spektakel te bewonderen. Na afloop gaat u door naar de Argentijnse zijde van de watervallen samen met de gids. (entree nationale park niet inbegrepen, ca. usd 30 p.p.)

privé-excursie naar de Argentijnse zijde van de watervallen (duur ca. 4 uur).

De tocht gaat over de 'Tancredo Neves' brug, waarna u Argentinië binnenkomt. Hier worden prachtige uitzichten geboden op de Iguacu canyon. In tegenstelling tot de Braziliaanse zijde, zijn aan deze kant diverse voetpaden te betreden die panoramische uitzichten bieden over de watervallen en het aangrenzende subtropische regenwoud. Het hoogtepunt van de excursie vormt het uitzicht vanaf het platform dat zich bovenop de rand van 'Devil's Throat' bevindt. Het enorme volume water dat hier de afgrond in stort zorgt ervoor dat de lucht letterlijk gaat trillen en er een spectaculaire mist wolk ontstaat. Ook aan de Argentijnse zijde zijn diverse horeca gelegenheden om onder het genot van een drankje en een hapje te genieten van de watervallen. (entree nationale park niet inbegrepen, ca. usd 30 p.p.)

Tijdens het bezoek aan de Argentijnse zijde van de watervallen is het mogelijk om een fantastische jungle- en watervallen bootexcursie bij te boeken, de Gran Aventura Boat tour.

Na afloop wordt u aan het einde van de middag weer afgezet bij het hotel.

2. Cerrado - Excursies Pousada Trijunção

Geniet tijdens uw verblijf bij Pousada Trijunção van fantastische tours om de natuur te ontdekken. Het spotten van de Manenwolf staat hoog op de verlanglijst van bezoekers. Er zijn gemiddeld 2 tours per dag inbegrepen en de volgorde wordt met u tijdens de check in besproken, afhankelijk van uw reismensen. Geef van tevoren alvast uw wensen door, zodat ze er rekening mee kunnen houden.

Aanbod:

Manenwolf Spotten met Onçafari

Pousada Trijunção biedt een zeldzame kans om de manenwolf in zijn natuurlijke habitat te zien. Onder leiding van het Onçafari-project verkennen gasten de Cerrado in open voertuigen bij zonsopgang of zonsondergang, begeleid door ervaren gidsen. Tijdens de tocht zijn er ook mogelijkheden om andere wilde dieren te spotten.

Vogels Spotten

Met meer dan 250 geregistreerde vogelsoorten is Pousada Trijunção een paradijs voor vogelliefhebbers. Onder begeleiding van deskundige biologen starten de vogelkijktochten bij zonsopgang vanaf het uitkijkpunt van de pousada, waar unieke soorten zoals haviken, spechten en ara's te zien zijn.

Nachtelijke Safari

Onder de sterrenhemel verkennen gasten Lagoa das Araras, op zoek naar de dwergkaaiman en andere nachtelijke diersoorten die in het biome leven. Kort na zonsondergang vertrekt de safari, waarbij de reflecterende ogen van de kaaimannen zichtbaar worden en de geluiden van de natuur de sfeer versterken.

Wilde Dieren

Onder deskundige begeleiding nodigt Pousada Trijunção gasten uit om een fokcentrum te bezoeken met nandoes, pekari's, herten, tapirs en andere wilde dieren. Door het beschermingsproject (AM Ibama 511082) biedt het een unieke kans om natuurbehoud van dichtbij te ervaren.

Fat Bike

Fietsen over de paden van Fazenda Trijunção op fat bikes biedt een unieke kans om van de natuur te genieten terwijl je over vlakke en oneffen terreinen navigeert. Het is een leuke en duurzame manier om het landgoed te verkennen.

Kajakken op Lagoa das Araras

Kajakken op Lagoa das Araras, de bron van de Rio Formoso, biedt een vredige en schilderachtige ervaring. Na aankomst per fiets of 4x4 kunnen gasten genieten van een verfrissende duik en verschillende watervogels en de opvallende blauw-gele ara's spotten.

Zonsopgang bij Lagoa das Araras

Een onvergetelijk schouwspel wacht gasten bij zonsopgang aan Lagoa das Araras. Met de lucht die zich vult met tinten roze, oranje en rood, wordt het landschap nog indrukwekkender wanneer de ara's beginnen te vliegen.

Zonsondergang bij het Uitkijkpunt van Trijunção

Een toast uitbrengen op de zonsondergang over drie staten tegelijk is een opmerkelijke ervaring. Vanaf de top van het uitkijkpunt van Trijunção genieten gasten van een panoramisch uitzicht op de rode kliffen die de grens tussen Bahia, Goiás en Minas Gerais markeren.

Botanisch Pad en de Sussuarana Crossing

Onder begeleiding van specialisten is het botanische pad een zintuiglijke reis door de flora van de Cerrado, terwijl de 4,9 km lange Sussuarana Crossing een begeleide expeditie door de Goiás-Cerrado biedt. Aan de voet van de rode muur, precies op de grens tussen de bekken van de Formoso (São Francisco) en de Corrente (Amazone), onthult de oversteek een prachtig landschap, een connectie met de flora en inzicht in de geologische kenmerken van de regio.

Grande Sertão Veredas Nationaal Park

Fazenda Trijunção vormt een ecologische corridor met het Grande Sertão Veredas Nationaal Park, waardoor gasten de dichte Cerrado, open velden en veredas kunnen verkennen. Bezoekers kunnen verschillende soorten zien die gedijen in hun natuurlijke habitat.

3. Porto Jofre - Pousada Berço Pantaneiro (dagexcursie Jaguars spotten op de rivier) (POEX1)

Vandaag staat geheel in het teken van Jaguars spotten en uiteraard ook de andere geweldige natuur en wildlife van de Pantanal.

De Berço Pantaneiro heeft ook eigen boten voor safari's over de Pantaneiro-rivieren. Met meer dan 8 boten, uitgerust met comfortabele stoelen en motoren van 40 en 50 pk, kunnen ze snel en behendig over de rivier navigeren.

De boot excursie duurt gemiddeld 8 a 9 uur, beginnend in de ochtend uur en eindigend aan het einde van de middag. Onderweg is er een lunch op de boot (lunchpakket).

De ervaring in combinatie met uitgebreide kennis van de omgeving maakt hun experts in het organiseren van de bouttours voor het observeren van wilde dieren. De route bestaat uit het verkennen van de rivieren die het Encontro das Águas Staatspark omringen, de plek met de hoogste concentratie jaguars ter wereld. In de periode juli - oktober is het spotten van de Jaguar bijna gegarandeerd tijdens deze excursie.

Tip; Neem zonnebrandcreme en inspectenspray mee tijdens de excursie. En vergeet uw camera (en verrekijker) uiteraard niet.

4. Chapada dos Guimarães - Volledige dagtour (met 4x4) naar Cidade de Pedras en Vale do Rio Claro

Binnen de grenzen van het Nationaal Park Chapada dos Guimarães ligt de Cidade de Pedras, één van de meest spectaculaire plekken in deze regio met zijn opvallende en weelderige natuurlijke landschappen.

Deze magische plek staat bekend als het "mooiste uitkijkpunt van Chapada". De wandeltocht is gemakkelijk en ontspannen, waarbij je de iconische hoogtepunten van het gebied tegenkomt: torenhoge kliffen met hun rode gloed die zich tegen de horizon aftekenen, gebeeldhouwd door de tijd en die doen denken aan oude ruïnes maar volledig gevormd door de natuur.

De indrukwekkende kliffen rijzen tot wel 300 meter boven de grond uit en vormen enorme hoogteverschillen in het landschap. Langs het pad zijn verschillende uitkijkpunten die steeds een ander perspectief op het landschap bieden.

Vanaf de hoger gelegen delen kijk je uit over het Vale do Rio Claro, wat tevens de volgende stop van de tour is. Hier bezoek je eerst het bekende "Crista de Galo" uitkijkpunt met een panoramisch 360° uitzicht. Daarna volgt een verfrissende duik in het natuurlijke zwembad "Poço das Antas", zo genoemd vanwege de zeldzame tapir waarnemingen ter plaatse. De tour wordt afgerond met een spannende snorkeltocht in het Poço Verde, waarbij je kunt genieten van de onderwaterwereld met takken, kleine vissen en andere bewoners. Deze afdaling van de Rio Claro duurt ongeveer 10 minuten. Deze activiteit

wordt aanbevolen voor diegenen die bekend zijn met snorkelen.

De excursie wordt aangeboden onder begeleiding van een Engelsspreekende gids, in een 4x4 voertuig, aangezien er veel wordt gereden over zandwegen.

Tip; vraag bij je hotel of ze een lunchpakketje kunnen voorbereiden om te nuttigen tijdens de tour. Draag wandelschoenen en neem zwemkleding mee! Voor het snorkelen kan het prettig zijn als je van die rubberen waterschoenen bij je hebt. De gids neemt zwemvesten mee voor tijdens het snorkelen.

5. Chapada dos Guimaraes - dagexcursie Bird watchen

Beleef een onvergetelijke dag vol verenpracht en natuurschoon met onze birdwatching excursie in het adembenemende Chapada dos Guimarães. Vanaf het comfort van uw hotel beginnen we aan een reis waarbij elke vogelliefhebber zijn hart kan ophalen. Onder begeleiding van onze deskundige gids verkent u de ongerepte natuur en ontdekt u de rijke vogelwereld die dit gebied zijn faam geeft. Bereid u voor op een dag vol prachtige vogelzang, kleurrijke veren en unieke soorten die u nergens anders ziet. Aan het einde van deze fascinerende middag brengen we u terug naar uw hotel, waar u kunt nagenieten van de indrukken van de dag.