



Reisinspiratie 6630 - Rondreis Brazilië, juli en augustus 2024 PDF

Hierbij ontvangt u het reisvoorstel voor het landarrangement tijdens een rondreis door Brazilië in juli en augustus 2024. U begint uw rondreis in São Paulo en vliegt vervolgens naar Cuiaba, waar een Self-drive start naar de Zuidelijke Amazone, de natuurlijke wonderen van Nobres en Chapada dos Guimaraes (prachtig gebied om vogels te spotten ook). Na de Self-drive gaat u de Pantanal ontdekken om wildlife te spotten, waaronder jaguars. In Rio de Janeiro geniet u van iconische bezienswaardigheden en wandeltochten door de mangroven. U eindigt met een verblijf in het Atlantisch regenwoud nabij het charmante dorpje van Paraty. We hebben in dit gedeelte ook een Self-drive opgenomen. De gids Chico van Vila Mont gaat met jullie mee in de huurauto en brengt jullie naar de mooiste plekken van de Atlantische kust om de natuur te bewonderen, te vogelen en het is mogelijk om te genieten van de prachtige stranden ook.

Uiteraard zijn wijzigingen nog mogelijk in het offertetraject. Het is immers een reis op maat. Neem het rustig door en dan verneem ik graag uw terugkoppeling.

Om het landarrangement te boeken, ontvangen wij graag de volgende gegevens:

- Namen zoals vermeld in het paspoort
- Geboortedata
- Paspoortnummers
- Adres voor vermelding op de factuur
- Mobiel nummer waarop het reisgezelschap tijdens de reis bereikbaar is
- Contactgegevens van kennis of familie die niet meegaat tijdens de reis

- Deze gegevens kunt u via het aanvraag tabblad van het reisvoorstel versturen. Uw gegevens worden via een beveiligde HTTPS verbinding naar ons verstuurd.

Uitkijkend naar uw reactie.

Hartelijke groet namens het Brazilië Reis Specialist team,

Gustavo Lucena Lage
Reisadviseur

Reiscode: 6630

4.079,00 € p.p.

21 dagen
4 personen

- ✓ **SELF-DRIVE 3 ECOSYSTEMEN;
ZUIDELIJKE AMAZONE -
CHAPADA - PANTANAL**
- ✓ **RIVIERSNORKELEN IN NOBRES
LAGOA DAS ARARAS
BEWONDEREN**
- ✓ **CHAPADA DOS GUIMARAES' BIRD
WATCHING EN NATUURPRACT
ONTDEKKEN**
- ✓ **WILDLIFE SPOTTEN IN DE
PANTANAL, WAARONDER DE
JAGUAR!**
- ✓ **ICONISCH RIO: CORCOVADO EN
SUIKERBROODBERG**
- ✓ **ONTDEK DE NATUUR VAN HET
ATLANTISCHE REGENWOUD
NABIJ PARATY, VOGELN,
STRAND EN NATUUR**

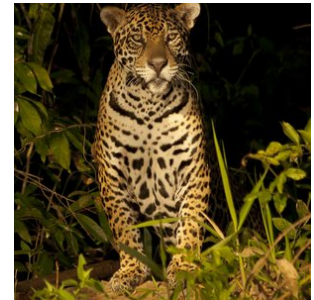
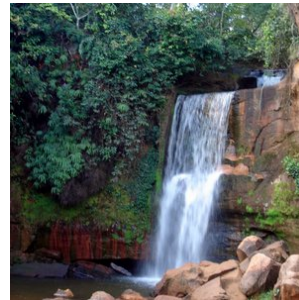
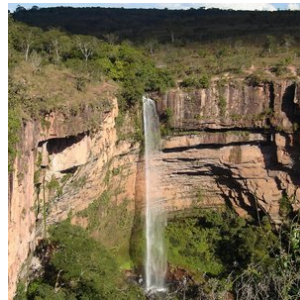



opmerkingen

- **Dag 01: 22 juli 2024 (Begin landarrangement)**
- **Dag 21: 11 augustus 2024 (Einde landarrangement)**

Reissom landarrangement:

- **€ 4.079,- per persoon, op basis van deelname van 4 personen**
- **Wij bieden verder een korting van € 100,- per persoon wanneer u deze reis boekt voor 05 november 2023. Vervolgens gaan wij alle reisonderdelen boeken en sturen na ontvangst van alle bevestigde reiselementen (hier gaan een aantal dagen overheen) de reisbescheiden en factuur. De korting is geldig bij betaling per reguliere bankoverschrijving.**
- **De aanbetaling van deze reis bedraagt 20% van de reissom en het restant bedrag dient 6 weken voor vertrek te worden overgemaakt**

Inbegrepen:

- **Alle vermelde hotels en maaltijden, zie tabblad hotels**
Bij alle hotels is het ontbijt inbegrepen, tenzij anders vermeld.
- **Vervoer;**
Transfers kunnen op privé basis of in gezelschap van andere toeristen worden aangeboden. Bij de beschrijving wordt per transfer aangegeven of deze op privé basis is of in gezelschap van andere toeristen.
- **Autohuur Self-drive, van 23 - 31 juli (Cuiaba pick up and drop off) & 07- 11 augustus (Rio de Janeiro GIG pick up and drop)**
Categorie R Fiat Doblo 1.8 (of vergelijkbaar), tot 5 pax, A/C, - air conditioning, vrij aantal kilometers, Inclusief de volgende verzekeringen:
 - Full protection: CDW in case of collision, fire, theft and robbery of the vehicle with limited deductible (co-participation): up to BRL 2000.00 for the categories C and F; BRL 4000 for the categories FX, M, R, RX, G and GX; up to BRL 4500 for category L; BRL 7500 for the remaining categories, except category P (BRL 7000).
 - Third party liability coverage: property damage up to BRL 50,000.00, bodily injury up to BRL 100,000.00 and moral damage up to BRL 5000,00. Only in the case of property damage there will be a co-participation to a limit of BRL 1000,00 unless the customer is found not responsible for the damage.
 - ter plaatse is het mogelijk om uw eigen risico af te kopen of te reduceren.
- **Excursies;**
Excursies die vermeld zijn in het excursie tabblad of de dag tot dag beschrijving.
- **Reisbegeleiding;**
Gedurende de reis bieden wij per bestemming in Brazilië lokale vertegenwoordiging ter plaatse bij wie u terecht kunt voor tips, reisondersteuning en optionele excursies. Zo geniet u van de vrijheid van het individuele reizen, maar wel

altijd met ondersteuning ter plaatse.

- Op deze reis zijn de algemene voorwaarden van BRS van toepassing. <https://www.braziliereisspecialist.nl/footer-navigation/algemene-voorwaarden.html>

- **Zekerheden;**

Brazilië Reis Specialist is lid van VZR Garant, VvKR, DRV en het Calamiteitenfonds. Hierdoor bent u ervan verzekerd dat BRS voldoet aan de strengste normen die aan een Nederlandse reisorganisatie gesteld kunnen worden. VZR Garant beschermt vooruitbetaalde reisgelden van reizigers die bij een VZR Garant-deelnemer een pakketreis boeken. Alle reis- en verblijfsovereenkomsten zijn financieel gedekt door VZR-Garant conform de garantieregeling <https://vzr-garant.nl/reizigers>

- **Reisadvies Brazilië:**

Zorg ervoor dat je een reisverzekering afsluit die dekking biedt in geval van code oranje, corona, repatriëring en verlengd verblijf.

Het meest recente reisadvies voor reizen naar Brazilië kunt u vinden op de website van het Ministerie van Buitenlandse Zaken. <https://www.nederlandwereldwijd.nl/landen/brazilie/reizen/reisadvies>

Niet inbegrepen:

- **Bijdrage calamiteitenfonds** á € 2,50 per boeking
- **Boekingskosten** á € 15,- per persoon
- **Bijdrage VZR Garant** a € 7,50 per persoon
- **Alle vluchten. Deze kunt u zelf boeken of wij sturen hiervoor een aparte offerte.**

Reisdetails

1. Sao Paulo Guarulhos - Airport hotel

Na aankomst op de luchthaven van Sao Paulo kunt u met de shuttlebus naar het airport hotel. Zie tabblad hotels voor hotelselectie.

2. Cuiabá - Nobres (Start Self-drive) 130 km

Vandaag start de Self-drive naar Nobres. De huurauto wordt opgeleverd bij het autoverhuurbedrijf op de luchthaven, met aansluitend de rit naar Bom Jardim in de gemeente Nobres gelegen.

De rest van de dag kunt u naar eigen inzicht besteden en bij de accommodatie in Nobres zijn eventueel extra tours te boeken. Er zijn een aantal eetgelegenheden in Bom Jardim, waarvan Lukinhas de meeste opties biedt.

- Zie tabblad hotels voor de accommodatie selectie tijdens uw verblijf in Nobres

3. Nobres - Self-drive (excursies Riviersnorkelen Salobra rivier en Lagoa das Araras trail)

Vandaag staat de 2e dag van het Nobres arrangement op het programma. U gaat snorkelen in de Salobra rivier en er staat verder nog een excursie op het programma naar de Lagoa das Araras trail. De gids toont prachtige verborgen plekjes en met de huurauto heeft u veel vrijheid om het gebied te verkennen.

4. Nobres - Zuid-Amazone (Self-drive)

Vandaag verlaat u het prachtige gebied bij Nobres en rijdt u verder naar de Zuidelijke Amazone, duur aantal uur. Na aankomst bij de accommodatie kunt u gebruik maken van de faciliteiten van de lodge en de omgeving verkennen. De lodge maakt gebruik van lokale gidsen.

- Het verblijf in de Zuid-Amazone is de lodge Jardim da Amazônia op basis van volpension, met dagelijkse excursies inbegrepen

5. Zuidelijke Amazone - Jardim Amazonia Ecolodge (Dag 2 arrangement)

Begin de dag met een ontbijt, Vervolg met een vroege fototocht (om 6 uur) op de Rio Claro en het meer, met een focus op de *Conothraupis mesoleuca* (Tiê-Bicudo), Maak daarna een wandeling over de Angelim-route. Geniet van een lunch in de pousada. Spendeer de namiddag aan het kanoën op het meer, bezoek de broedplaats van de Araras. Sluit de dag af met een diner en rustige overnachting.

6. Zuidelijke Amazone - Jardim Amazonia Ecolodge (Dag 3 arrangement)

Begin uw dag met een voedzaam ontbijt. Vervolgens begint u aan een kanotocht naar het Piquia-pad, een avontuur van ongeveer 3 uur. Lunch wordt geserveerd in de pousada. Vrije middag om te ontspannen of samen met de lokale gids nog even op pad te gaan in de omgeving van de lodge.

Geniet van een heerlijk diner en een comfortabele overnachting.

7. Zuidelijke Amazone - Chapada dos Guimarães (Self-drive - 335 km)

Vandaag eindigt het arrangement in de Zuidelijke Amazone en staat de rit op het programma naar Chapada Dos Guimaraes, een rit van ruim 4 uur. Vertrek in de ochtend, zodat jullie een relaxed reistempo kunnen aanhouden. Na aankomst in Chapada dos Guimarães kunnen jullie de rest van de dag naar eigen inzicht besteden.

- Zie tabblad hotels voor de accommodatie selectie tijdens u verblijf in Chapada dos Guimarães

8. Chapada dos Guimarães- Dagexcursie naar Cidade de Pedras en Vale do Rio Claro

Er staat een fantastische dagexcursie op het programma om het nationale park te ontdekken met een 4x4, samen met een Engelssprekende gids. U wordt opgehaald bij het hotel en wordt er weer afgezet na afloop van de excursie. Zie tabblad excursies voor de volledige beschrijving.

9. Chapada dos Guimarães - vrije dag

Vrije dag om naar eigen inzicht te besteden. Geniet van de adembenemende uitzichten en natuurlijke schoonheid die het nationaal park Chapada dos Guimarães te bieden heeft. Uiteraard is het mogelijk om een begeleide excursie erbij te boeken om de geologische wonderen en de rijke flora en fauna te ontdekken. Mis ook de beroemde watervallen niet, waar je kunt zwemmen in natuurlijke poelen. Sluit de dag af met een bezoek aan het charmante stadje met zijn lokale ambachten en gezellige restaurants, waar je kunt genieten van typische gerechten uit de regio.

10. Chapada dos Guimarães - Cuiaba (einde Self-drive) - UeSo Lodge (Start Pantanal arrangement)

Na twee dagen lang dit fantastische gebied te hebben verkend, rijdt u weer terug naar Cuiaba, waarna de huurauto wordt ingeleverd. Aansluitend is de transfer naar de lodge in de Pantanal, waar u de komende dagen dit fantastische natuurgebied gaat verkennen.

De rit gaat langs de beroemde onverharde Transpantaneira weg naar de Pousada UeSo - km 38. Op de weg er naar toe kunt u al verschillende wilde dieren zien zoals kaaimannen, capivara's, jabiru ooievaars etc. Bij aankomst in de Pousada wordt de lunch geserveerd in buffetvorm (afhankelijk van de aankomsttijd). Daarna is er een korte pauze. In de late namiddag maakt u een wandeling om dieren op te sporen. Het diner is in de lodge. Op verzoek kan na het diner een nachtsafari te voet worden georganiseerd om nachtdieren op te sporen. Vergeet niet uw zaklamp mee te nemen.

- Het verblijf in de lodge is op basis van volpension en met dagelijkse excursies inbegrepen

11. Pantanal - Pousada UESO (dag 2 van het 4-daagse arrangement)

s'Morgens om 5 uur voor het ontbijt beginnen we aan onze zonsopgang voettocht. Geniet van het ontwaken van de Pantanal, een natuurspektakel dat je niet mag missen. Na het ontbijt maak je een paardrijtocht (ook geschikt voor mensen zonder paardrijervaring). De lunch is dan terug in de pousada. Na de siësta doen we een boottocht op de nabijgelegen Rio Nova of Rio Claro. Met een beetje geluk zie je een familie reuzenotters en veel vogels, evenals enkele andere zoogdieren, misschien zelfs de tapir. Het diner is in de lodge. Indien gewenst kan na het diner een nachtsafari worden georganiseerd om dieren te observeren die in de schemering actief zijn.

12. Pantanal - Pousada UESO (dag 3 van het 4-daagse arrangement)

Na het ontbijt wordt een paardrijtocht uitgevoerd (ook geschikt voor personen zonder rijervaring!). We rijden door het prachtige Pantanal-gebied en komen zeker dieren tegen. Na de lunch recreatie bij het zwembad, tijd op eigen gelegenheid. In de late namiddag rijden we met de auto langs de Transpantaneira om enkele zoogdieren en vogels tegen te komen zoals Capivaras, Tuiuius (Jabirus), Jacares (Kaaimannen). Met een beetje geluk kunnen onze gidsen een Reuzenmierener of Tapir voor u opsporen. Terugkeer naar de lodge en diner.

13. UeSo (einde arrangement) - Jaguarsafari Berco Pantaneiro (dagexcursie) - Hotel Porto Jofre

Vandaag eindigt het arrangement in de UeSo lodge en staat de reis naar Porto Jofre op het programma, waar een fantastische dagtour op het programma staat. Deze is volledig gewijd aan het spotten wildlife en jaguars langs de rivier.

In de vroege morgen is de check out en rond 6u word je opgehaald en vervolgens naar Porto Jofre gebracht, aan het einde van de Transpantaneira gelegen, een 107 km lange niet-geasfalteerde weg met meer dan 100 houten bruggetjes. Onderweg naar Porto Jofre heb je de mogelijkheid om veel zoogdieren en vogels tegen te komen. Ontbijt in de pousada. Na het ontbijt

beginnen we aan een boottocht over de rivier in een aluminium speedboot. Temidden van ongerepte natuur zul je in staat zijn jaguars op te sporen in het gebied van Rio Cuiabá, Rio Tres Irmãos, Rio São Lourenço en Rio Piquiri. Aan boord kan je lunchen. Tijdens de boottocht word je begeleid door een ervaren lokale piloot die de dieren goed weet te spotten.

Na afloop van de excursie word je afgezet bij de accommodatie in Porto Jofre.

- Zie tabblad hotels voor de accommodatie selectie tijdens uw verblijf in Porto Jofre

14. Porto Jofre - Pousada Berco Pantaneiro (dagexcursie Jaguars spotten op de rivier) (POEX1)

Vandaag staat geheel in het teken van Jaguars spotten en uiteraard ook de andere geweldige natuur en wildlife van de Pantanal.

De Berço Pantaneiro heeft ook eigen boten voor safari's over de Pantaneiro-rivieren. Met meer dan 8 boten, uitgerust met comfortabele stoelen en motors van 40 en 50 pk, kunnen ze snel en behendig over de rivier navigeren.

De boot excursie duurt gemiddeld 8 a 9 uur, beginnend om 7:30 uur en eindigend om 17:00 uur. Onderweg is er een lunch op de boot (lunchpakket).

De ervaring in combinatie met uitgebreide kennis van de omgeving maakt hun experts in het organiseren van de boottochten voor het observeren van wilde dieren. De route bestaat uit het verkennen van de rivieren die het Encontro das Águas Staatspark omringen, de plek met de hoogste concentratie jaguars ter wereld. In de periode juli - oktober is het spotten van de Jaguar bijna gegarandeerd tijdens deze excursie.

Tip; Neem zonnebrandcreme en insectenspray mee tijdens de excursie. En vergeet uw camera (en verrekijker) uiteraard niet.

15. Noordelijke Pantanal - Rio de Janeiro

Vandaag eindigt het Pantanal arrangement. U wordt opgehaald bij de lodge en met een transfer naar de luchthaven van Cuiaba gebracht, met aansluitend een vlucht naar Rio de Janeiro. Na aankomst wordt u verwelkomd op de luchthaven en met een transfer naar het hotel gebracht.

- Keuze uit toeristenklasse of superieure klasse accommodatie tijdens uw verblijf in Rio de Janeiro

16. Rio de Janeiro - Mangrove en Jungletocht, privé (RIOEX9)

Mangrove en Jungletocht:

Rio heeft het geluk om zich te vestigen op een magische locatie, omringd door bergen, natuur en de jungle. Met deze tour ontdekt u een deel van het grootste stadsbos ter wereld, het Nationaal Park van Tijuca, na het rijden naar het begin van het pad beginnen we een korte wandeling (45 minuten) naar de top van Pedra Bonita piek 693m boven de zee niveau). Deze piek heeft een van de meest indrukwekkende uitzichten over hele Rio! Na de wandeling en naar beneden rijden we verder naar het moderne stranddistrict Barra da Tijuca, dit gebied heeft een heel bijzonder karakter met veel lagunes met mangrove en moerassig gebied met veel vissen en dieren. Om dit te ontdekken maken we gebruik van een bootje voor een ritje tussen vele eilanden en smalle kanalen waar twee inheemse soorten dieren leven, met name de capibara en de breedsnuitkaaiman. De kans om beide te spotten is erg groot en een geweldige ervaring om ze in hun natuurlijke habitat in een grote stad te zien.

Duur 6 uur, start in de ochtend.

Inbegrepen:

- Vervoer met ophalen en wegbrengen

- Nederlands of Engelstalig begeleiding
- Junglewandeling naar de Pedra Bonita-piek
- Boottocht bij Barra Lagoons en Mangrove gebied
- Kaaiman en Capibara spotten

17. Rio de Janeiro - regio Paraty Vila Mont (Start Self-drive)

Vandaag start de Self-drive langs de Costa Verde. De huurauto wordt bij het autoverhuurbedrijf opgeleverd op de luchthaven, waarna de rit naar Paraty op het programma staat, duur circa 3 uur. U verblijft de komende dagen midden in de natuur in een prachtige lodge, op slechts 20 minuten rijden van het koloniale Paraty. De komende dagen ga je samen met een lokale natuur gids deze prachtige omgeving verkennen en is er uiteraard de gelegenheid om het gezellige Paraty te bezoeken en de prachtige stranden in de omgeving.

Vila Mont is een prachtig ontworpen lodge met smaakvolle interieurs. De geweldige tuin en het omliggende subtropisch woud brengen je terug bij jezelf. 's Avonds laat de sterrenhemel je één voelen met de natuur. Kortom, een heerlijke plek voor rust en natuurbeleving.

- Verblijf in Vila Mont Lodge, zie tabblad hotels

18. Paraty - excursie bird watching

Engelse beschrijving:

Owing to Paraty's unique location between the sea and the rainforest-carpeted slopes of the Serra do Mar mountain range, the town's surrounding landscape is home to a particularly rich bird fauna. Expert guides lead birdwatchers to different environments (coastal, mangrove, forest, altitude), allowing observation of a wide range of avifauna found in this unique region. The excursion is ideal for specialist ornithologists and birdwatchers, but is also suited for those with a general interest in birds.

Due to the close proximity of the different eco-regions to each other, the total distance travelled by car is only 20 km, allowing ample time for birdwatching along up and downhill walking trails.

The excursion sets off from Paraty at 6:00 hrs - which is the best time to spot many bird species - heading to the mangroves of Terra Nova to observe coastal and sea birds. As the sun gains strength, the excursion continues to the lowland forest of the 'Birds Paraty park' and finally to the mountain range behind Paraty, where, at an altitude of 500m, a range of species can be observed at a popular feeder spot.

Average duration: 5 hours

19. Paraty - excursie bird watching

Engelse beschrijving:

Owing to Paraty's unique location between the sea and the rainforest-carpeted slopes of the Serra do Mar mountain range, the town's surrounding landscape is home to a particularly rich bird fauna. Expert guides lead birdwatchers to different environments (coastal, mangrove, forest, altitude), allowing observation of a wide range of avifauna found in this unique region. The excursion is ideal for specialist ornithologists and birdwatchers, but is also suited for those with a general interest in birds.

Due to the close proximity of the different eco-regions to each other, the total distance travelled by car is only 20 km, allowing ample time for birdwatching along up and downhill walking trails.

The excursion sets off from Paraty at 6:00 hrs - which is the best time to spot many bird species - heading to the mangroves of Terra Nova to observe coastal and sea birds. As the sun gains strength, the excursion continues to the lowland forest of the 'Birds Paraty park' and finally to the mountain range behind Paraty, where, at an altitude of 500m, a range of species can be observed at a popular feeder spot.

Average duration: 5 hours

20. Verblijf in de Vila Mont Lodge (vrije dag)

Vrije dag om naar eigen inzicht te besteden, te relaxen en alle indrukken van de afgelopen dagen op je in te laten werken. Mocht je een extra excursie wensen (niet inbegrepen), dan kan dat uiteraard geregeld worden via Vila Mont.

21. Paraty - Sao Paulo luchthaven (Einde Self-drive en reis)

Vandaag eindigt deze fantastische reis. U rijdt van Paraty naar Sao Paulo, een rit van circa 5 uur, waar u de huurauto op de luchthaven inlevert. Einde landarrangement.

Vluchtschema

Datum:	Van:	Naar:	Vertrek:	Aankomst:	Overstap:	Airline:
22/07/2024	Amsterdam	Sao Paulo GRU	07:00	18:25	1	TAP, via Lisabon, bagage wordt doorgelabeld
23/07/2024	Sao Paulo GRU	Cuiabá	09:40	11:00	0	LATAM
05/08/2024	Cuiabá	Rio de Janeiro	13:00	18:05, aankomst luchthaven SDU	1	LATAM, via São Paulo, bagage wordt doorgelabeld
11/08/2024	Rio de Janeiro	Amsterdam	20:30	16:45	1	TAP, via Lissabon, bagage wordt doorgelabeld

Bestemmingen

1. São Paulo

De stedelijke agglomeratie van São Paulo is met haar ruim 23 miljoen inwoners de grootste metropool van het zuidelijk halfrond, het kloppend hart van de Braziliaanse economie en het financieel centrum van Zuid Amerika. Met luchthavens als Guarulhos en Congonhas is het een knooppunt in het internationaal en nationaal luchtverkeer.

Tijdens een rondreis in Brazilië zal je er ongetwijfeld overstappen of een tussenlanding maken. Ondanks haar gigantische dimensie, bevinden de belangrijkste trekpleisters van São Paulo zich in een compact gebied in het oude stadscentrum, die goed te bereiken is met de metro en bus. Bij het plein 'Praça da Sé' vind je de grote, gelijknamige neo-Gotische Kathedraal. Ten westen ligt het voornaamste plein van de stad 'Praça da República'. Dit is het oude centrum van de stad met vele kantoren, winkels en haar eerste wolkenkrabbers. Eén van deze wolkenkrabbers is het 42 verdiepingen tellende Edifício Itália, één van de hoogste van São Paulo. Op de bovenste verdieping kun je pas echt zien wat bedoeld wordt met een betonnen jungle.

São Paulo is een echte immigrantenstad met onder anderen grote Japanse (wijk Liberade) en Italiaanse (wijk Bela Vista) kolonies. Al met al brengt deze culturele mix een fantastisch voordeel met zich mee. Je kan geweldig uitgaan in São Paulo en heerlijk eten. Van welke muziekstijl je ook houdt, wat jouw culinaire voorkeuren ook zijn, São Paulo heeft het allemaal te bieden en dat 24 uur per dag. Uiteraard is het voor zakenreizigers een zeer belangrijke bestemming.



2. Amazone-Zuid

Ontdek de Zuidelijke Amazone. De Jardim da Amazônia lodge bevindt zich in de gemeente São José do Rio Claro, op het Chapadão dos Parecis, een uitgestrekt zandsteenplateau waar de Cerrado, de savanne van Brazilië, de Amazone ontmoet, de geboorteplaats van vele bronnen en een rijke biodiversiteit.

Dit gedeelte van de jungle staat bekend om de schilderachtige schoonheid, dat een belangrijke ecologische corridor vormt in de valleien van de Rio Claro en Arinos, behorend tot het stroomgebied van de Tapajós.

Bekroond met het 'Tesouro Verde' duurzaamheidslabel, heeft de Jardim da Amazônia lodge een oppervlakte van 100 hectare met meer dan 20 duizend vierkante meter aan wateroppervlak aan de oevers van de Rio Claro, en grenst aan een gebied van 80 duizend hectare Amazonewoud.

De ecologische visie en het pionierswerk in de regio hebben geleid tot de instandhouding van een groot ongerept gebied van primair Amazonewoud.

Een andere plek van de Zuidelijke Amazone is Alta Floresta.

Alta floresta is een magische plaats dat zich bevindt aan de rand van het zuidelijke Amazonegebied, waar het tropisch oerwoud het hooggelegen loofwoud ontmoet. Alta Floresta ontwikkelt zich razendsnel tot hoofdstad van het ecotoerisme in de zuidelijke Amazone en een reis hierheen is heel goed te combineren met de Noordelijke Pantanal. Middenin een groot privé reservaat bevindt zich de Cristalino Jungle Lodge, ongetwijfeld de beste plek om de bijzondere natuur in de regio te beleven. Het is een zeer belangrijk gebied dat gekenmerkt wordt door de biodiversiteit en een grote variëteit aan diersoorten, zelfs voor Amazone begrippen. Het is één van de beste plekken om vogels, zoogdieren, vlinders en orchideeën te spotten in een natuurlijke omgeving.

De Cristalino Jungle lodge is een begrip voor vogelaars!

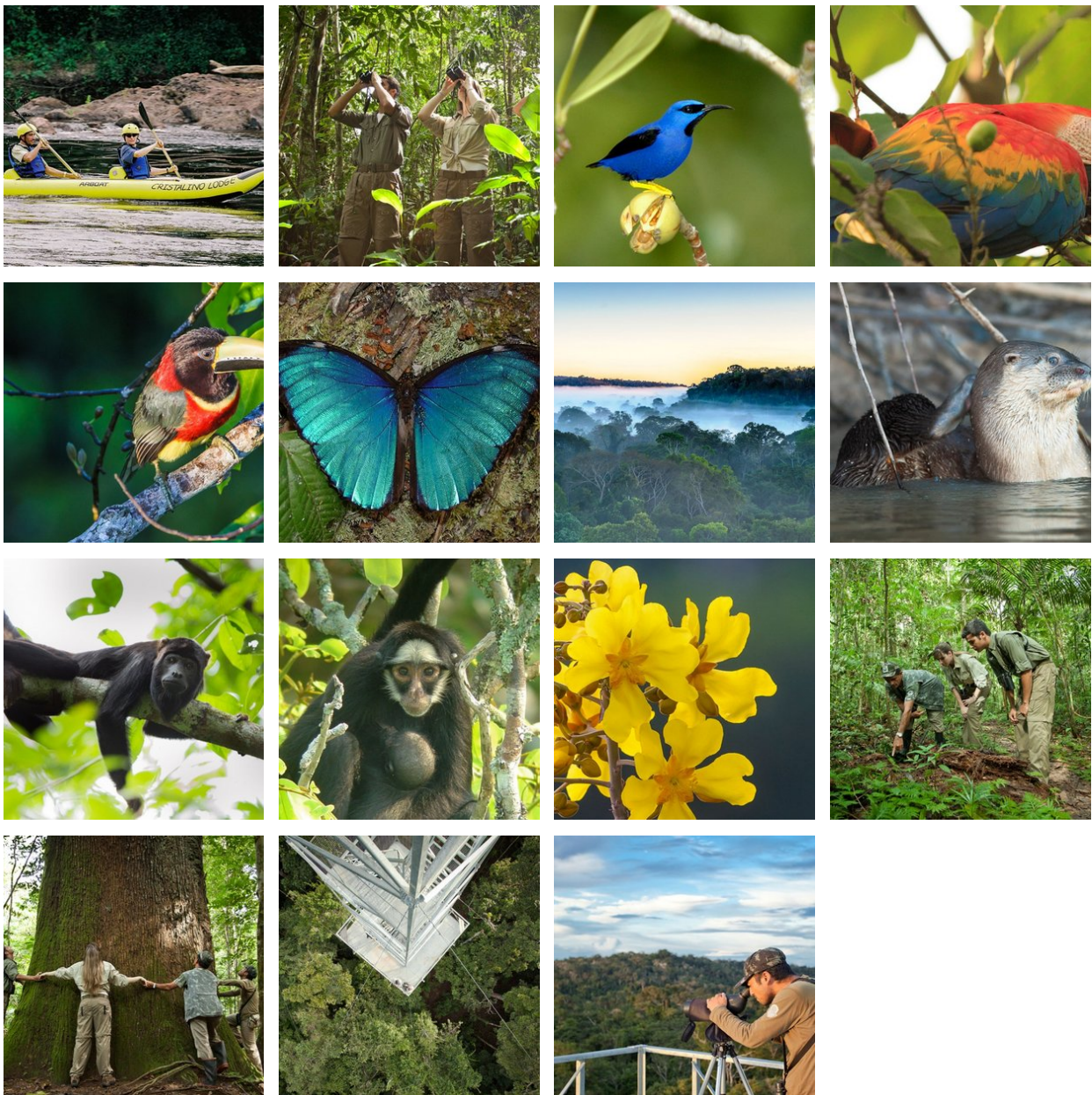

3. Nobres

Nobres, gelegen op ongeveer 2 uur rijden van zowel Cuiabá als het natuurreservaat Chapada dos Guimarães, is een verborgen parel in het hart van Brazilië. Het kleine dorpje Bom Jardim vormt de poort naar dit spectaculaire natuurgebied, omringd door rivieren en glasheldere lagunes.

Nobres staat vooral bekend om het riviersnorkelen. De transparante wateren geven u een uniek zicht op een breed scala aan zoetwatervis en plantensoorten. De ervaring wordt vaak vergeleken met die van Bonito, een bekende toeristische bestemming nabij de Zuidelijke Pantanal.

Een van de belangrijkste voordelen van Nobres is de strategische ligging. Het biedt uitstekende logistieke verbindingen met de Noordelijke Pantanal, Chapada dos Guimarães en zelfs de Zuidelijke Amazone, wat het een uitstekende uitvalsbasis maakt voor verder avontuur.

Bovendien bevindt Nobres zich in een overgangsgebied tussen de bergen en het Amazone regenwoud. Dit unieke ecosysteem leidt tot een bijzonder rijke biodiversiteit, waardoor het een geweldige plek is voor natuurliefhebbers en ecotoeristen.



4. Chapada dos Guimarães

Gelegen op slechts 64 km van Cuiaba in Mato Grosso, treft u het majestueuze nationale park Chapada dos Guimarães aan. Dit park wordt gekenmerkt door zijn hoge bergplateaus (600 - 800 meter), millennia-oude rotsformaties en grotten, spectaculaire watervallen, schilderachtige wandelpaden en een rijke diversiteit aan flora en fauna. Het is een paradijs voor natuurliefhebbers en herbergt een van de zeldzaamste diersoorten van Brazilië, de 'Loboguará', ook bekend als de gemaande wolf. Ook vogelliefhebbers zullen gefascineerd zijn door de talloze unieke vogelsoorten die hier te vinden zijn.

Maar Chapada dos Guimarães biedt meer dan alleen adembenemende natuur. Het staat ook bekend om zijn archeologische en paleontologische rijkdom, waaronder talrijke prehistorische rotsschilderingen, waardoor het een interessante bestemming is voor geschiedenisliefhebbers. Daarnaast wordt de regio als heilig beschouwd door de inheemse bevolking en wordt het vaak geassocieerd met mystieke verhalen en ufologische verschijnselen, wat het een fascinerende bestemming maakt voor avontuurlijke reizigers en liefhebbers van folklore.

Het park biedt ook een scala aan activiteiten voor de avontuurlijke reiziger, van wandelen en vogels kijken tot raften en abseilen. Of je nu wilt ontspannen in de schoonheid van de natuur, de lokale cultuur wilt ontdekken, of een adrenaline-gevulde vakantie zoekt, Chapada dos Guimarães heeft het allemaal.

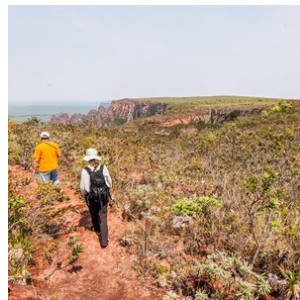
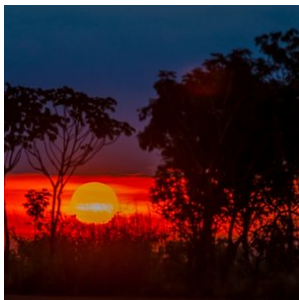
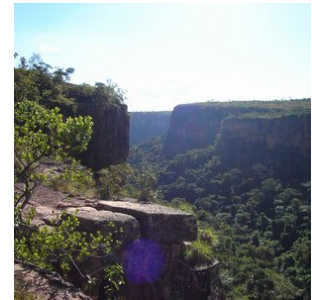
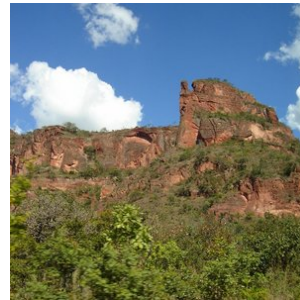
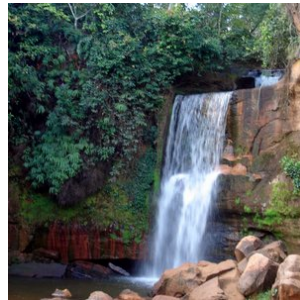

5. Pantanal-Noord

Cuiabá, gelegen in het hart van Brazilië, vormt de toegangspoort tot het noordelijke gedeelte van de Pantanal, dat bekend staat als de ultieme plek om jaguars te spotten.

Dit immense laagland, dat tijdens het regenseizoen (december - maart) grotendeels overstroomt, is het grootste moerasgebied ter wereld. Met een indrukwekkende oppervlakte van ongeveer 150.000 vierkante kilometer is de Pantanal meer dan vier keer zo groot als Nederland. Dit unieke gebied biedt weelderige vegetatie, ontelbare riviertjes en meren, en staat bekend om zijn uitzonderlijke fauna. Hier kunt u de zeldzame en elegante jaguar, wilde papegaaien, miereneters, wilde zwijnen, capibara's, zwarte kaaumannen en meer dan 600 verschillende vogelsoorten, waaronder de imposante jabiru, bewonderen. Een safari door deze bijzondere wildernis is een unieke ervaring en biedt volop mogelijkheden om zeldzame

vogels en dieren te spotten en te fotograferen.

Een bezoek aan de Pantanal is zonder twijfel een hoogtepunt van elke reis. Er zijn diverse lodges in verschillende comfortklassen beschikbaar, vaak op basis van volpension en inclusief dagelijkse excursies. Geniet van de authentieke gastvrijheid, comfortabele accommodaties en deskundige lokale gidsen die u zullen begeleiden op uw avontuurlijke ontdekkingsstocht door dit adembenemende natuurgebied.

Beste reistijd voor de Pantanal:

Het Pantanal landschap varieert per seizoen, maar blijft steeds prachtig. De jaarlijkse neerslag bedraagt gemiddeld 1500mm, voornamelijk tussen november en maart.

NAT-seizoen (januari-maart): De zomerregens revitaliseren de flora en fauna, met prachtige waterlandschappen en een rijke dierenwereld.

TUSSEN-seizoen (april-juni): Na de regens vormen zich lagoons die een rijke voedselbron vormen voor watervogels. Het weer is milder en dieren worden actiever.

DROOG-seizoen (juli-oktober): Het ideale moment voor dierenobservatie, met velden die drogen en dieren die zich verzamelen rond waterbronnen.

REGEN-seizoen (november-december): Er valt veel regen, maar niet genoeg voor overstromingen. Dit seizoen is perfect voor vogelobservatie.

Combinatie met andere natuurgebieden

De Noordelijke Pantanal kan perfect gecombineerd worden met een bezoek aan de adembenemende bestemmingen Chapada dos Guimarães en Nobres, want deze bestemmingen liggen op rijafstand van Cuiaba (2 uurtjes naar Chapada dos Guimarães).

Chapada dos Guimarães, een indrukwekkend nationaal park met majestueuze kliffen en watervallen, ligt op korte afstand van Cuiabá. Hier kunt u genieten van uitdagende wandelingen, panoramische uitzichten en unieke geologische formaties. Het is een paradijs voor avonturiers en natuurliefhebbers.

Nobres, gelegen in de buurt van Chapada dos Guimarães, is een verborgen juweeltje met kristalheldere rivieren en natuurlijke zwemgaten. Snorkel tussen kleurrijke vissen, ontdek ondergrondse grotten en bewonder de overvloedige biodiversiteit van dit ecologische paradijs.

Door een bezoek aan de Noordelijke Pantanal te combineren met Chapada dos Guimarães en Nobres, kunt u een unieke reiservaring beleven. Van het spotten van jaguars en het ervaren van het weelderige moerasgebied tot het verkennen van prachtige kliffen en het genieten van verfrissende wateractiviteiten, deze combinatie van bestemmingen biedt een gevarieerd en onvergetelijk avontuur.

Brazilië Reis Specialist kan u helpen bij het plannen van een op maat gemaakte reisroute, zodat u het beste uit uw bezoek aan de Noordelijke Pantanal, Chapada dos Guimarães en Nobres kunt halen. Laat ons uw reiswensen kennen en wij zorgen ervoor dat uw reis een onvergetelijke ervaring wordt.

Voor het zuidelijke gedeelte van de Pantanal kunt u beter uitwijken naar Campo Grande, waar u de Pantanal tevens met Bonito kunt combineren, waar je kan riviersnorkelen en genieten van prachtige natuur. Tussen Cuiaba en Campo Grande zijn nachtbusen beschikbaar of u kunt een binnenlandse vlucht nemen.

[Ontdek hier onze arrangementen voor de Zuidelijke Pantanal.](#)

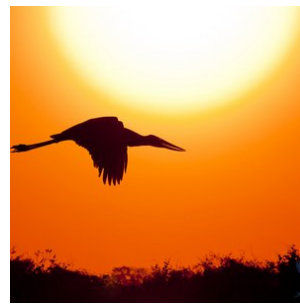
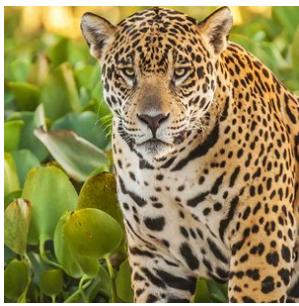

6. Rio de Janeiro

Rio de Janeiro, ook wel bekend als 'a cidade maravilhosa', de prachtige stad, behoort zonder twijfel tot de mooiste steden ter wereld. Het is een adembenemende mix van weelderig groene bergen, uitgestrekte zandstranden en de onmetelijkheid van de Atlantische Oceaan.

Naast de wereldberoemde bezienswaardigheden zoals de Suikerbroodberg (Pão de Açúcar), de Corcovado met het iconische Christusbeeld en de stranden van Copacabana en Ipanema, heeft Rio de Janeiro nog veel meer te bieden.

De stad bruist van energie en ritme, en de lokale bevolking, de 'cariocas', staan bekend om hun aanstekelijke vrolijkheid. Ervaar het zelf in de levendige uitgaanswijk Lapa, met zijn talloze dansgelegenheden en gezellige bars. Vergeet niet een bezoek te brengen aan de beroemde trappen van Santa Teresa, een kleurrijke en artistieke buurt.

Op zondagen wordt de boulevard in Rio vrijwel autovrij, waardoor het de perfecte gelegenheid is om kilometerslang te fietsen, skaten of wandelen langs de kust. Een van de meest prachtige, maar minder bekende uitzichten in Rio is vanaf de 'Vista Chinesa'. Vanuit het regenwoud in het hart van de stad, genaamd 'Floresta da Tijuca', kijk je uit over deze unieke metropool.

Waar anders kun je het beroemdste carnavalsfeest ter wereld meemaken, ontspannen op de prachtige stranden, feesten tot in de vroege uurtjes of simpelweg genieten van de adembenemende uitzichten? Rio is het perfecte startpunt voor een rondreis door Brazilië. Mocht je niet ver willen reizen, dan zijn er in de directe omgeving ook diverse plaatsen die het bezoeken waard zijn, zoals het prachtige schiereiland Buzios, het historische kustplaatsje Paraty of het weelderige tropische eiland Ilha Grande.

Bovendien biedt Rio de Janeiro een scala aan culinaire hoogstandjes en restaurants die de Braziliaanse keuken vertegenwoordigen. Proef heerlijke lokale gerechten zoals feijoada, pão de queijo en brigadeiro, of geniet van internationale culinaire ervaringen in de vele eetgelegenheden verspreid door de stad.

Kortom, Rio de Janeiro is een stad die je moet ervaren. Het is een feest voor alle zintuigen en biedt de perfecte mix van cultuur, natuur, stranden en entertainment. Plan je bezoek zorgvuldig en laat je betoveren door de magie van deze prachtige stad en de vele mogelijkheden die het te bieden heeft.

Restauranttips in Rio de Janeiro:

1. Churrascaria Palace: Deze bekroonde churrascaria, gelegen in de wijk Copacabana, is een favoriet onder vleesliefhebbers. Geniet van een uitgebreid assortiment heerlijk gegrild vlees, geserveerd op traditionele Braziliaanse wijze.
2. Aprazível: Dit restaurant in de charmante wijk Santa Teresa biedt een combinatie van heerlijke Braziliaanse gerechten en een prachtig uitzicht over de stad. Het menu omvat zowel traditionele als eigentijdse gerechten, bereid met verse en lokale ingrediënten.

3. Zaza Bistro Tropical: Gelegen in de wijk Ipanema, staat dit restaurant bekend om zijn creatieve fusiongerechten met invloeden uit verschillende keukens. Proef unieke smaken en geniet van de ontspannen sfeer en kleurrijke inrichting.
4. Bar do Mineiro: Voor een authentieke Braziliaanse ervaring moet je dit informele restaurant in de wijk Santa Teresa bezoeken. Probeer de traditionele Braziliaanse gerechten, zoals feijoada (zwarte bonen stoofpot) en pasteis (gefrituurde pasteitjes).
5. Sushi Leblon: Voor liefhebbers van sushi en Japanse gerechten is Sushi Leblon een must-visit. Dit gerenommeerde restaurant in de wijk Leblon staat bekend om zijn verse vis en creatieve sushi-rollen, bereid met vakmanschap en oog voor detail.

Dit zijn slechts enkele van de vele geweldige restaurants die Rio de Janeiro te bieden heeft. Het diverse culinaire landschap van de stad biedt voor elk wat wils, of je nu op zoek bent naar traditionele Braziliaanse gerechten, internationale smaken of fusionkeukens. Vergeet niet om vooraf te reserveren, vooral voor populaire restaurants, om teleurstellingen te voorkomen en een tafel te bemachtigen.

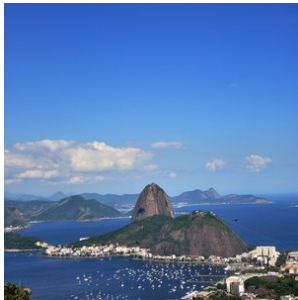

7. Paraty

Voordat Rio überhaupt nog belangrijk was, was Paraty één van de rijkste steden van Brazilië. Door de opkomst van Rio de Janeiro keerde het economische tij echter, waardoor de modernisering nooit echt op gang kwam. Daardoor is de authentieke koloniale architectuur behouden gebleven. De huisjes en hobbelige straatjes zijn nagenoeg identiek gebleven sinds de 17e eeuw. Een tour door Paraty is dan ook een reis door de geschiedenis van Brazilië.

Het historische dorpje Paraty ligt aan de kust op zo'n drie uur rijden van Rio de Janeiro en ligt midden op de route tussen Rio de Janeiro en São Paulo aan de 'Costa Verde', de groene kust. We bieden een prachtige self drive aan van Rio naar São Paulo, waarbij je Paraty aandoet. Uiteraard kunnen er ook transfers worden geregeld vanuit Rio. Vaak wordt Paraty gecombineerd met een bezoek aan Ilha Grande.

Paraty heeft een ruim aanbod aan bars, restaurants en er zijn tal van excursiemogelijkheden, zoals Schooner boottochten of met de kajak langs de vele mooie eilandjes voor de kust.

De actieve reiziger kan ook mooie wandel-, fiets-, paardrij tochten, en jeep tours beleven door het met watervallen doorspekte Atlantische regenwoud.

Hier zijn enkele restauranttips voor het historische centrum van Paraty:

Quintal das Letras:

Gelegen in de Pousada Literária, biedt dit restaurant zowel traditionele Braziliaanse gerechten als hedendaagse internationale keukens. De ambiance is zowel elegant als ontspannen.

Punto Divino:

Voor liefhebbers van Italiaans eten is dit een must-visit. Ze bieden heerlijke pizza's, pasta's en risotto's, allemaal bereid met verse ingrediënten.

Restaurante Banana da Terra:

Biedt traditionele Braziliaanse gerechten met een moderne twist. Het staat bekend om zijn gebruik van lokale ingrediënten en verse zeevruchten.

Bendita's Restaurante:

Gelegen in een charmant koloniaal huis, biedt Bendita's een mix van Braziliaanse en mediterrane keuken. Ze hebben ook een geweldige wijnkaart.

Café Paraty:

Ideaal voor een lichte lunch of een kopje koffie in de middag. Het café heeft ook heerlijke zoetigheden en is een populaire plek onder zowel toeristen als locals.

Margaret Atelie Gourmet:

Als je op zoek bent naar een intiemere eetervaring, biedt dit restaurant een menu met beperkte gerechten maar met veel aandacht voor detail en kwaliteit.

Camoka Lanches & Pastéis:

Voor degenen die iets snels en lokaals willen, zijn de pasteis (Braziliaanse pasteitjes) van Camoka een heerlijke keuze.

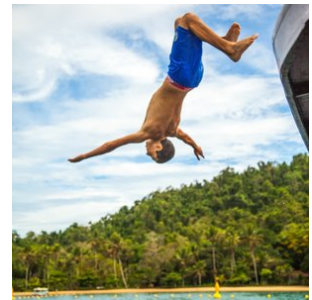
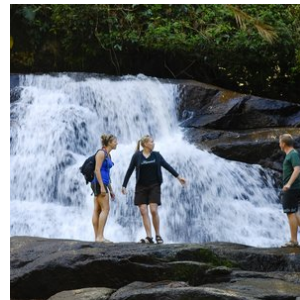

Hotels

Toeristenklasse Hotels

1. Zuid-Amazone - Jardim Amazonia Eco lodge

Kamertype: Standaard 4-persoonskamer

Maaltijd type: Volpension

Aantal nachten: 3

Aantal kamers: 1

Jardim da Amazônia Lodge – Een Oase van Natuurlijke Schoonheid

Gelegen aan de oevers van de kristalheldere Rio Claro, in het zuiden van het Amazonegebied, biedt **Jardim da Amazônia Lodge** een unieke natuurervaring waar de Cerrado en de Amazone samenkomen. Dit ecologische paradijs van 100 hectare grenst aan een beschermde natuurzone van 80.000 hectare en herbergt een ongelooflijke biodiversiteit.

Comfort in Harmonie met de Natuur

De lodge is ontworpen in de stijl van traditionele houten paalwoningen uit de jaren 80, met een rustieke en gezellige sfeer die perfect aansluit bij de omringende natuur. De warme aardetinten en natuurlijke materialen zorgen voor een authentieke, comfortabele ervaring.

Activiteiten en Natuurbeleving

- **Vogels spotten:** Jardim da Amazônia is een internationaal erkend vogelreservaat met meer dan **585 vogelsoorten**, waaronder zeldzame en bedreigde exemplaren.
- **Bootsafari op de Rio Claro:** Verken de rivier en de lagunes terwijl je unieke dieren spot, zoals de **Cone-billed Tanager**, een vogel die zeventig jaar als uitgestorven werd beschouwd.
- **Primate Watching:** Ontmoet zeldzame apensoorten zoals de **Mato Grosso Marmoset**, een bedreigde en endemische primatensoort.
- **Wandelen door ongerepte natuur:** Ontdek 15 km aan wandelpaden met eeuwenoude bomen zoals Pequiá, Angelim en Jatobá.

Culinair Genot – Farm to Table

In het restaurant, onder leiding van chef **Jose Sergio**, proef je de pure smaken van de Amazone en Cerrado. Met ingrediënten rechtstreeks uit de natuur, zoals exotische vruchten, verse vis en lokale kruiden, is elke maaltijd een culinaire reis.

Jardim da Amazônia Lodge is dé bestemming voor natuurliefhebbers, vogelspotters en avonturiers die op zoek zijn naar een unieke en duurzame ervaring in de Amazone.

ARARA BROEDPLAATS

Een belangrijke broedplaats is gevestigd in de regio met een diversiteit aan papegaaien, ibissen en ara's die over de buriti-palmen vliegen, waardoor de zonsondergang een onvergetelijk moment wordt.

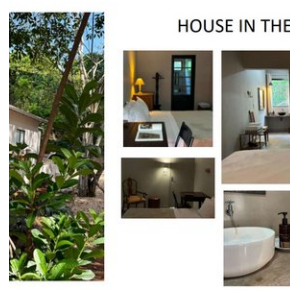
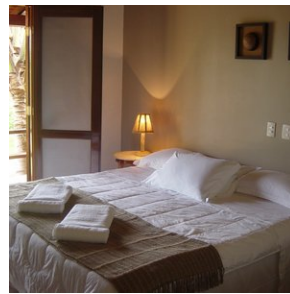

2. Nobres - Pousada Rota das Águas

Kamertype: **Standaard 4-persoonskamer**

Maaltijd type: **Ontbijt inbegrepen**

Aantal nachten: **2**

Aantal kamers: **1**

Pousada Rota das Águas is een recent gebouwde accommodatie en straalt een rustieke sfeer uit. De suites bieden een regionale decoratie van de Zuid Amazone. Uiteraard zijn de kamers van alle gemakken voorzien zoals airco, tv, minibar en een eigen badkamer. Iedere kamer heeft hangmatten om te relaxen omgeven door de prachtige tuin van de accommodatie. Een pure frisse lucht, rust, en ecotoerisme activiteiten kenmerken het verblijf in deze mooie pousada.

Er is gratis parkeergelegenheid op de accommodatie en gratis Wifi.



3. Pantanal - UeSo lodge Pantanal

Kamertype: **Standaard 4-persoonskamer**

Maaltijd type: **Volpension**

Aantal nachten: **3**

Aantal kamers: **1**

Locatie:

De UeSo lodge ligt ongeveer 140 km ten zuidoosten van Cuiaba langs de Transpantaneira, een onverharde weg van 150 km die het hart van de noordelijke Pantanal doorsnijdt.

Bereikbaarheid:

De transfer van Cuiaba naar de lodge duurt ongeveer 3 uur. De route naar de lodge loopt langs Poconé, een 18e eeuwse goudmijnstadje. Vanaf Poconé is het laatste stuk van 37 km langs de Transpantaneira een onverharde weg. De lodge ligt

op slechts 500 m van de Transpantaneira temidden van een iets hoger gelegen stuk savannebos.

Grootte en structuur van de lodge:

De Zwitsers-Braziliaanse eigenaars van UeSo Pantanal maken er geen geheim van: dit is een bescheiden familiepension met een huiselijk tintje. Marcos verzorgt de paarden met alle liefde van de wereld, Conceição ruimt de kamers op en veegt het ongedierte van de veranda's, Pedro de gids verwelkomt de gasten en Dito zorgt voor het onderhoud - iedereen wordt van harte voorgesteld. UeSo is niet van plan 5* luxe te bieden, maar ze zorgen er wel voor dat de gasten zich thuis en goed verzorgd voelen.

UeSo biedt 18 eenvoudig ingerichte kamers, voorzien van airconditioning, plafondventilatoren en douches met warm water. Daarnaast biedt de lodge 5 chalets met uitzicht op het meer en een eigen veranda met schommelstoelen en hangmatten. Drie keer per dag worden regionale maaltijden in buffetvorm geserveerd in de eetzaal, die voorzien is van grote horren. De lodge heeft ook een klein dompelbad van waaruit paden uitwaaiëren naar de omliggende tuin. Vanuit de lodge leidt een wandelpad naar een 17 meter hoge uitkijktoren, het perfecte uitkijkpunt om wilde dieren te spotten. Agoutis, primaten en tapirs worden hier vaak gezien.

Unieke kenmerken:

De bescheiden en gemakkelijke stijl van UeSo Pantanal is misschien wel geschikt voor mensen die genoeg nemen met ongepolijste huiselijke gezelligheid.

In de omgeving van de lodge kunt u een verscheidenheid aan ijsvogelsoorten, gestreepte reigers, koninklijke vorkstaarttyrannen, blauwkeel arendguana's, reuzentukans en reuzenotters zien. In de buurt van de lodge is een galerijbos waar veel vogelsoorten leven, zoals blauwkroontrogons, roodstaart Jacamars, gekraagde ara's, pottenbakkersvogels, lijnspechten en vos-rode boomklimmers. Maar ook veel andere zoogdiersoorten. U zult brulapen en kapucijnapen, tapirs, grote miereneters, kleine miereneters, moeras herten, gordeldieren, kapucijnapen, manenwolven, vossen en nog veel meer ontdekken.

Activiteiten

Paardrijden

In het verleden was paardrijden bijna de enige manier voor de inwoners om zich door de Pantanal te verplaatsen. Grijp de kans en laat de zachte paarden je door het prachtige landschap dragen. Maak je geen zorgen, het is geen probleem om te rijden, zelfs voor mensen zonder ervaring. Houd gewoon de teugels losjes in je handen en geniet van de rit.

Bootexcursie

Tijdens onze boottocht op de Rio Claro of Rio Novo (bijna bij de Pousada Estancia Vitoria) kun je veel vogels en kaaimannen zien of met een beetje geluk kun je ook de reuzenotters of tapirs observeren. Buiten het vissluitseizoen kun je proberen een piranha te vangen (sluitseizoen 01.11. tot 01.03). Om milieuredenen gebruiken we geen benzinemotoren.

Wandeltours

Onze wandeltours zijn speciaal ontworpen om de flora en fauna te observeren. Daarom lopen we heel langzaam en stil, omdat de dieren zeer gevoelig reageren op bewegingen en geluiden. Het is een goed idee om een verrekijker mee te nemen.

Optionele Jaguar tour (bij te boeken)

Boek de (optionele) Jaguar-spot-excursie van een hele dag in Porto Jofre erbij. Dit is een opwindende riviertocht per motorboot op zoek naar de jaguar in het Meeting of the Waters Conservation Area. Deze excursie wordt alleen aangeboden tijdens het laagwaterseizoen van juni tot november. Waarnemingen zijn vrijwel gegarandeerd.

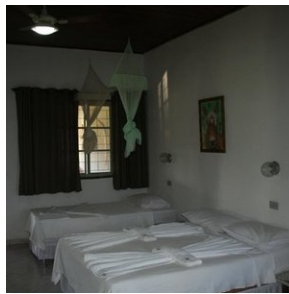

4. Porto Jofre - Pousada Berço Pantaneiro

Kamer type: **Standaard 4-persoonskamer**

Maaltijd type: **Volpension**

Aantal nachten: **2**

Aantal kamers: **1**

Pousada Berço Pantaneiro is gelegen in Porto Jofre midden in de wilde natuur en dichtbij de rivier. Met persoonlijke service en een zeer gastvrije benadering krijgen de gasten een fantastische Pantaneiro-ervaring.

Structuur van de Pousada:

Met 11 appartementen werkt de pousada met een volpension systeem, inclusief ontbijt, lunch en diner. De kamers zijn uitgerust met airconditioning, een elektrische douche, en comfortabele bedden. De pousada biedt zeer snel Wi-Fi (starlink systeem). Er is een gemeenschappelijke ruimte waar de gasten zich aan het einde van de dag te verzamelen en ervaringen delen die gedurende de excursies zijn opgedaan, een tv-ruimte met betaalde zenders, een barbecueplek en een eetruimte waar maaltijden worden geserveerd.

Wildlife boot SAFARI :

De Berço Pantaneiro biedt niet alleen accommodatie, maar heeft ook eigen safari's over de Pantaneiro-rivieren. Met meer dan 8 boten, uitgerust met comfortabele stoelen en motoren van 40 en 50 pk, kunnen ze snel en behendig over de rivier navigeren.

De boot excursies duren gemiddeld 9 uur, beginnend om 7:30 uur en eindigend om 17:00 uur. Ondeweg is er een lunch op de boot (lunchpakket).

De ervaring in combinatie met uitgebreide kennis van de omgeving maakt hun experts in het organiseren van de bottours voor het observeren van wilde dieren. Onze route bestaat uit het verkennen van de rivieren die het Encontro das Águas Staatspark omringen, de plek met de hoogste concentratie jaguars ter wereld.

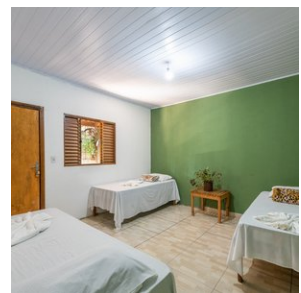
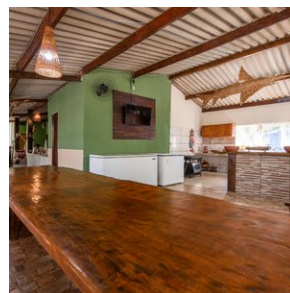
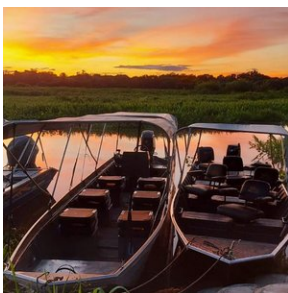

5. Rio de Janeiro - Hotel Windsor Excelsior

Kamer type: **familiekamer**

Maaltijd type: **Ontbijt inbegrepen**

Aantal nachten: **2**

Aantal kamers: **1**

Windsor Excelsior ligt tegenover het strand van Copacabana. Deze accommodatie biedt een panoramisch uitzicht op de oceaan en de Suikerbroodberg. Een van de hoogtepunten van het hotel is het dakterras, inclusief een zwembad, een bar en een fitnessruimte.

Het interieur van elke smaakvolle kamer oogt modern. Alle lichte en royale kamers hebben airconditioning en kabel-tv, WiFi en een minibar. Sommige kamers bieden een hot tub en uitzicht op de zee. Roomservice is 24 uur per dag beschikbaar.

In het restaurant wordt een tropisch ontbijtbuffet aangeboden met verschillende producten. U kijkt er mooi uit op de zee. Voor de lunch en het diner kunt u een keus maken uit Braziliaanse en internationale specialiteiten.

Er zijn droge sauna's en stoomsauna's aanwezig, een fitnesscentrum en een strandservice met stoelen, handdoeken en parasols.

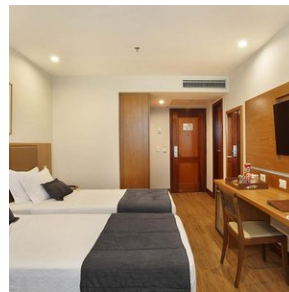

6. Atlantisch regenwoud Costa Verde - Vila Mont lodge

Kamer type: **Standaard 4-persoonskamer**

Maaltijd type: **Ontbijt inbegrepen**

Aantal nachten: **4**

Aantal kamers: **1**

Vila Mont bevindt zich op een uitgestrekt, bergachtig landgoed van ongeveer 40 hectare, genesteld tussen schitterende tuinen in de ongerepte natuur en op slechts een korte autorit van 20 minuten verwijderd van het charmante koloniale stadje Paraty. De lodge heeft capaciteit voor ongeveer 18 bezoekers. De accommodatie ligt zeer rustig, midden in het Atlantisch regenwoud. Vila Mont beschikt over vrijstaande lodges voor twee personen, een centrale hoofdgebouw met keuken en verblijfruimte, een prachtige zeer vogelrijke tuin en een bosterrein erachter met een uitgebreide vogelrijkdom. Geniet er van het meest uitgebreide ontbijt van heel Brazilië. Het arrangement is op basis van halfpension, dus diner is ook inbegrepen. Het Ook kunt u in de lodge zelf eten klaar maken. Of de nationale cocktail Caipirinha. Er zijn verder twee natuurlijke zwembaden om in te zwemmen, met zulk schoon water dat je het kan drinken.

Het is opmerkelijk dat een dergelijke plek nog bestaat, relatief nabij de metropolen Rio de Janeiro en Sao Paulo. Beide steden zijn ongeveer 4 uur rijden, wat in Braziliaanse termen niet ver is. Vila Mont bevindt zich er precies tussenin, aan de Costa Verde, op het Caicara-schiereiland (Juatinga). Tijdens het verblijf kan de gids uiteraard ook een uitstapje inplannen naar het koloniale Paraty met zijn gezellige centrum met bars en restaurants.

Net over de berg, hemelsbreed op ongeveer 2 ½ km, ligt Saco de Mamangua, het grootste fjord van Brazilië, gezegend met oogverblindende stranden. Een stevige wandeling van ongeveer 2 uur brengt je hier naartoe.

Alles hier ademt puur natuur, inclusief een groente tuin, zonneboiler, meerdere open haarden, veranda's en terrassen, en natuurlijke zwembaden met kleine watervallen. Het zachte geluid ervan brengt je in een staat van diepe ontspanning.

Het water, rechtstreeks afkomstig uit het kabbelende beekje, is zuiver en schoon (Boviswaarde ruim boven de 15.000).
Wees welkom in Vila Mont!

* De arrangementen naar Vila Mont worden aangeboden met een Self-drive of met verzorgde transfers. Indien er gekozen wordt voor verzorgde transfers, dan zal de gids u rondrijden in de auto van de pousada naar de excursie punten. In dat geval is 1 volle tank inbegrepen in het complete arrangement. Bijtanken is voor kosten van de klant.

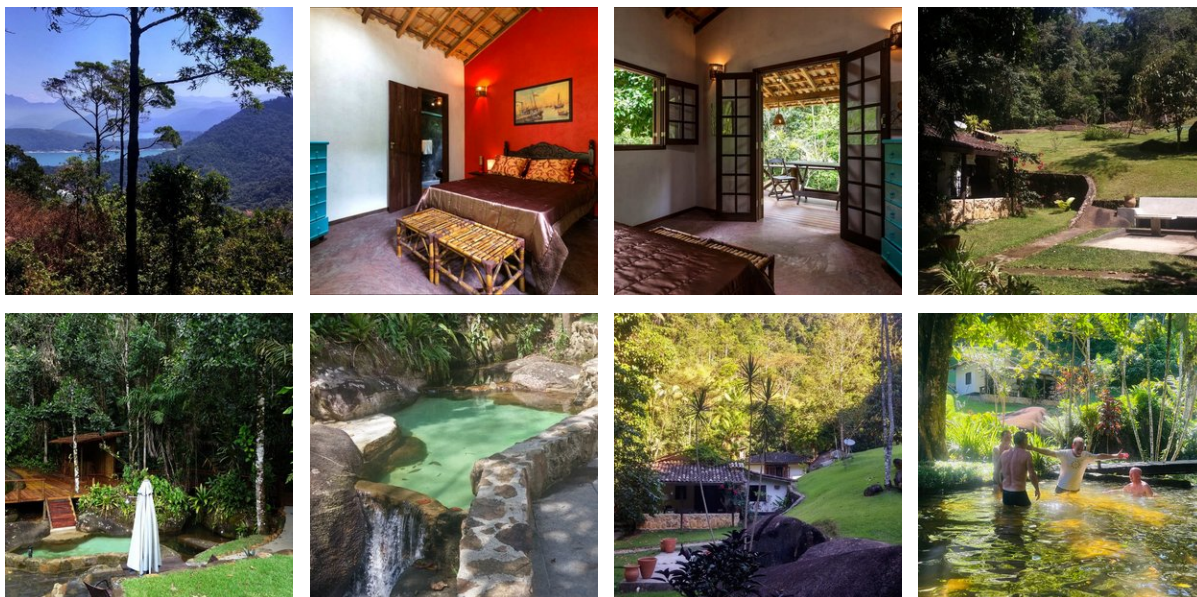

Middenklasse hotels

1. Sao Paulo Guarulhos - Hampton by Hilton

Kamer type: **Standaard 4-persoonskamer**

Maaltijd type: **Ontbijt inbegrepen**

Aantal nachten: **1**

Aantal kamers: **1**

Hampton by Hilton Guarulhos Airport is gunstig gelegen op 6,1 km van de internationale luchthaven Guarulhos en op 17 km van São Paulo. Het hotel beschikt over moderne kamers, een restaurant, een fitnessruimte, parkeergelegenheid en gratis WiFi. Er wordt dagelijks een gratis ontbijt verzorgd.

De kamers van Hotel Matiz Guarulhos Aeroporto hebben een licht interieur en kleurrijke moderne schilderijen. Ze zijn voorzien van airconditioning, een kabel-tv, een radio en een telefoon. Sommige kamers zijn uitgerust met een lcd-tv en een waterkoker. Er is 24-uursroomservice beschikbaar.

Rick's Restaurante & Bar serveert à-la-carte- en buffetgerechten voor de lunch en het diner. Het heeft een verschillend menu voor elke dag van de week. U kunt er bijvoorbeeld terecht voor exotische cocktails en Braziliaanse specialiteiten, zoals feijoada (bonenschotel).

Het hotel biedt ook een gratis 24-uurs pendeldienst van en naar de internationale luchthaven Guarulhos.

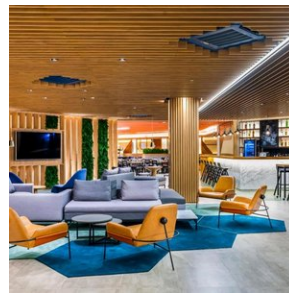
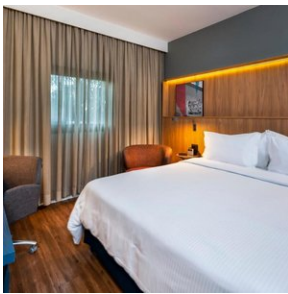

2. Chapada dos Guimarães - Pousada do Parque

Kamer type: **Standaard 4-persoonskamer**

Maaltijd type: **Ontbijt inbegrepen**

Aantal nachten: **3**

Aantal kamers: **1**

Pousada do Parque ligt strategisch midden in de natuur van het Nationaal Park Chapada dos Guimarães, slechts 15 kilometer van het stadje Chapada dos Guimarães. Het is een ideale plek voor natuurliefhebbers, wandelaars en milieuactivisten die op zoek zijn naar een vriendelijke, comfortabele verblijfplaats met een ruime keuze aan activiteiten. Acht gezellige kamers zijn ingericht in een rustieke stijl en - in overeenstemming met de natuurlijke omgeving - hebben geen telefoon, tv of internet. Voor ontspanning zijn er faciliteiten zoals een zwembad, een veranda uitgerust met hangmatten, en een kleine fitnessruimte. Het Teta da Loba restaurant (prijzen gewonnen) biedt prachtige uitzichten en smakelijke, huisgemaakte gerechten bereid op een traditioneel houtfornuis.

Deze plek is perfect voor wie de alledaagse hectiek wilt ontvluchten en zich volledig wilt onderdompelen in de rust en schoonheid van de natuur. Daarnaast biedt de Lodge verschillende activiteiten aan zoals wandeltochten, vogelspotexcursies en avondwandelingen om de unieke flora en fauna van het gebied te ontdekken. Je kan op eigen gelegenheid de wandelpaden in de omgeving verkennen en er zijn een aantal uitkijktorens, ideaal om vogels te spotten en van de zonsondergang te genieten.

De combinatie van de prachtige locatie, de duurzame aanpak en de nadruk op een persoonlijke en warme gastvrijheid maakt Pousada do Parque tot een onvergetelijke bestemming voor iedereen die het Braziliaanse Cerrado-ecosysteem en de spectaculaire landschappen van Chapada dos Guimarães wilt verkennen.

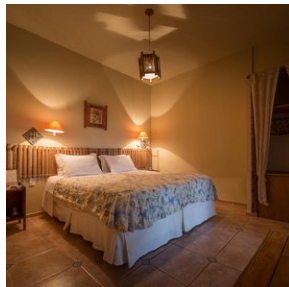
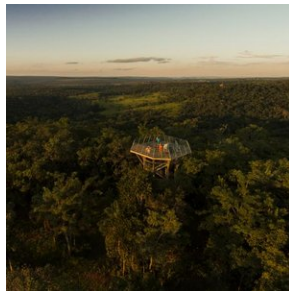

Excursies

Excursies inbegrepen

1. Nobres - Riviersnorkelen Aquário Encantado & Rio Salobra (Self-drive)

Vandaag staat er een fantastische excursie op het programma. Rij hiervoor naar het startpunt van de excursie, 12 km verderop gelegen van Bom Jardim.

Na aankomst krijgt u de uitrusting uitgereikt (zwemvest + snorkel + schoenen die in het water kunnen). Vervolgens gaat u naar het Aquarium, een klein meer met meerdere bronnen waar het water door het gesteente naar boven komt, waardoor het water kristalhelder is. Het is er tot wel 6 m diep. In dit gedeelte kunt u alvast oefenen en verblijft u circa een half uurtje. Vervolgens staat er een 700 meter riviersnorkel traject in de kristalheldere rivier 'Rio Salobra' op het programma. Dit duurt circa 50 minuten.

Na afloop wordt u weer naar het startpunt van de excursie gebracht waar ook geluncht kan worden (niet inbegrepen). Na de lunch rijdt u weer terug naar Bom Jardim.

*Neem uw zwemkleding mee naar de excursie

2. Nobres - Excursie Lagoa das Araras Nobres (Self-drive)

In de namiddag staat deze fantastische excursie op het programma. U kunt zelf naar het startpunt rijden, dichtbij Bom Jardim gelegen.

De Lagoa das Araras Nobres, wat letterlijk vertaald kan worden als de "Lagune van de Edelara's", is zoals de naam al doet vermoeden, een thuis voor tientallen ara's. Dit is tegenwoordig helaas vrij zeldzaam vanwege hun uitstervingsgevaar.

Desondanks vind je hier een overvloed aan deze kleurrijke vogels, van verschillende soorten. Vooral de Arara-Canindé, de blauw-gele ara, is er in grote aantallen.

De lagune is een paradijs voor natuurliefhebbers, met een rijke diversiteit aan flora en fauna. Het is een lust voor het oog, vooral voor natuur liefhebbers!

Als je een fervent liefhebber bent van wilde dieren, dan is dit dé plek voor jou.

De Lagoa das Araras Nobres bevindt zich in Vila Bom Jardim, aan de MT-241, 3 km van het centrum van Bom Jardim. Volg de borden: wanneer je een bord ziet met "Celso Materiais para Construção" en daaronder een rode pijl met "Lagoa das Araras", volg dan deze pijl.

Na aankomst leidt een korte wandelroute van slechts 200 meter je naar de lagune. Vermijd het dragen van slippers of sandalen; het is beter om dichte schoenen te dragen vanwege het rotsachtige pad.

Aan het einde van het pad verwelkomt de lagune je met een prachtig uitzicht. Het water is kristalhelder, weerspiegelt de lucht en de omliggende vegetatie, en biedt een adembenemend panorama.

De groene omgeving rondom de lagune heeft een typisch Pantanal-landschap, met verspreide Buriti palmbomen. Deze bomen zijn indrukwekkend groot. Wanneer de Buriti's uitdrogen, worden hun stammen hol en dienen als natuurlijke nestplaatsen voor vogels, vooral ara's. Ze trekken naar de toppen van deze palmbomen, ver weg van roofdieren, op zoek naar veiligheid.

Maar niet alleen ara's vinden hier hun thuis. Parkieten en papegaaien zijn ook dol op deze plek.

Je wordt getraakteerd op een waar vogelfestival, met vogels van allerlei kleuren, groottes en zang. Je kunt alles met het blote oog zien, maar een verrekijker kan handig zijn.

We raden aan om aan het eind van de middag, rond 16:30 uur, te bezoeken, zodat je kunt genieten van de adembenemende zonsondergang over de Lagoa das Araras Nobres.

3. Chapada dos Guimarões - Volledige dagtour (met 4x4) naar Cidade de Pedras en Vale do Rio Claro

Binnen de grenzen van het Nationaal Park Chapada dos Guimarões ligt de Cidade de Pedras, één van de meest spectaculaire plekken in deze regio met zijn opvallende en weelderige natuurlijke landschappen.

Deze magische plek staat bekend als het "mooiste uitkijkpunt van Chapada". De wandeltocht is gemakkelijk en ontspannen, waarbij je de iconische hoogtepunten van het gebied tegenkomt: torenhoge kliffen met hun rode gloed die zich tegen de horizon aftekenen, gebeeldhouwd door de tijd en die doen denken aan oude ruïnes maar volledig gevormd door de natuur.

De indrukwekkende kliffen rijzen tot wel 300 meter boven de grond uit en vormen enorme hoogteverschillen in het landschap. Langs het pad zijn verschillende uitkijkpunten die steeds een ander perspectief op het landschap bieden.

Vanaf de hoger gelegen delen kijk je uit over het Vale do Rio Claro, wat tevens de volgende stop van de tour is. Hier bezoek je eerst het bekende "Crista de Galo" uitkijkpunt met een panoramisch 360° uitzicht. Daarna volgt een verfrissende duik in het natuurlijke zwembad "Poço das Antas", zo genoemd vanwege de zeldzame tapir waarnemingen ter plaatse. De tour wordt afgerond met een spannende snorkeltocht in het Poço Verde, waarbij je kunt genieten van de onderwaterwereld met takken, kleine vissen en andere bewoners. Deze afdaling van de Rio Claro duurt ongeveer 10 minuten. Deze activiteit wordt aanbevolen voor diegenen die bekend zijn met snorkelen.

De excursie wordt aangeboden onder begeleiding van een Engelssprekende gids, in een 4x4 voertuig, aangezien er veel wordt gereden over zandwegen.

Tip; vraag bij je hotel of ze een lunchpakketje kunnen voorbereiden om te nuttigen tijdens de tour. Draag wandelschoenen en neem zwemkleding mee! Voor het snorkelen kan het prettig zijn als je van die rubberen waterschoenen bij je hebt. De gids neemt zwemvesten mee voor tijdens het snorkelen.

4. Porto Jofre - Pousada Berço Pantaneiro (dagexcursie Jaguars spotten op de rivier) (POEX1)

Vandaag staat geheel in het teken van Jaguars spotten en uiteraard ook de andere geweldige natuur en wildlife van de Pantanal.

De Berço Pantaneiro heeft ook eigen boten voor safari's over de Pantaneiro-rivieren. Met meer dan 8 boten, uitgerust met comfortabele stoelen en motors van 40 en 50 pk, kunnen ze snel en behendig over de rivier navigeren.

De boot excursie duurt gemiddeld 8 a 9 uur, beginnend in de ochtend uur en eindigend aan het einde van de middag. Onderweg is er een lunch op de boot (lunchpakket).

De ervaring in combinatie met uitgebreide kennis van de omgeving maakt hun experts in het organiseren van de boultours voor het observeren van wilde dieren. De route bestaat uit het verkennen van de rivieren die het Encontro das Águas Staatspark omringen, de plek met de hoogste concentratie jaguars ter wereld. In de periode juli - oktober is het spotten van de Jaguar bijna gegarandeerd tijdens deze excursie.

Tip; Neem zonnebrandcreme en inspectenspray mee tijdens de excursie. En vergeet uw camera (en verrekijker) uiteraard niet.

5. Rio de Janeiro - Mangrove en Jungletocht, prive (RIOEX9)

Mangrove en Jungletocht:

Rio heeft het geluk om zich te vestigen op een magische locatie, omringd door bergen, natuur en de jungle. Met deze tour ontdekt u een deel van het grootste stadsbos ter wereld, het Nationaal Park van Tijuca, na het rijden naar het begin van het pad beginnen we een korte wandeling (45 minuten) naar de top van Pedra Bonita piek 693m boven de zee) niveau). Deze piek heeft een van de meest indrukwekkende uitzichten over hele Rio! Na de wandeling en naar beneden rijden we verder naar het moderne stranddistrict Barra da Tijuca, dit gebied heeft een heel bijzonder karakter met veel lagunes met mangrove en moerassig gebied met veel vissen en dieren. Om dit te ontdekken maken we gebruik van een bootje voor een ritje tussen vele eilanden en smalle kanalen waar twee inheemse soorten dieren leven, met name de capibara en de breedsnuitkaaiman. De kans om beide te spotten is erg groot en een geweldige ervaring om ze in hun natuurlijke habitat in een grote stad te zien.

Duur 06 uur, start in de ochtend.

Inbegrepen:

- Vervoer met ophalen en wegbrengen
- Nederlands of Engelstalig begeleiding
- Junglewandeling naar de Pedra Bonita-piek
- Boottocht bij Barra Lagoons en Mangrove gebied
- Kaaïman en Capibara spotten

6. Paraty - Vila Mont Lodge (Bird watching)

Tijdens het verblijf in Vila Mont heeft u de beschikking over een zeer goede natuur en bird guide, zoals bijvoorbeeld Chico, die tevens uw chauffeur is tot uw beschikking (inclusief). Dit is een lokale gids en zeer goede vogelaar, die de beste plekken kent en in overleg met u de komende dagen de excursie doelen kiest. Mocht Chico niet beschikbaar zijn, dan zijn er nog een aantal andere hele goede gidsen waaruit we kunnen kiezen.

U kunt daarbij kiezen uit het bezoeken van verschillende goede gebieden maar er is ook een mogelijkheid een reservaat met enkele zeldzaamheden in te gaan en te combineren met raften (niet wild maar relaxed) door een natuurgebied. Dat is een betaalde excursie die je ter plekke bij kan boeken. Verder is er een kolibrietuin, met een bescheiden entreeprijs (die soms niet eens gevraagd wordt) waar het zeer goed mogelijk is 6-9 soorten kolibries van zeer dichtbij te zien en/of fotograferen. Bovendien zijn er ook nog veel andere vogelsoorten te zien.

Door de centrale ligging tussen prachtige kusten en rijke natuurgebieden is dit een ideaal uitgangspunt voor meerdaagse arrangementen: Wandelen in en rond het historische plaatsje Paraty, een autorit langs de fraaie kust. (Een twee- of driedaagse trekking op het schiereiland Juatinga behoort ook tot de mogelijkheden (niet inclusief)).

Als fotografie uw hobby is maakt u hier de mooiste foto's van het historische Paraty, de kustlijn, het landschap en de vogels en andere dieren die u ziet. Een boottocht na een wandeling van zo'n 3 uurtjes brengt u langs de prachtige stranden en vergezichten van Saco de Mamangua (inclusief). U hoeft niet te speuren naar vogels, door de 'feeders' ziet u prachtige soorten rond uw vakantieverblijf. Chico kan u ook meenemen naar andere bijzondere plekken die wat hoger liggen in de Mata Atlantica. Meer dan 400 soorten zijn hier waargenomen, waarvan 100 alleen al in het Atlantische regenwoud voorkomen. De routes bevatten bezoeken aan verschillende leefgebieden via bospaden met een mogelijkheid om een grote hoeveelheid soorten te zien. De dagindeling wordt ter plekke besproken met de gids, waarin alle onderdelen aan bod zullen komen. Een dagje rust in Vila Mont is een must, om alle indrukken eens rustig op u te laten inwerken! Het is natuurlijk mogelijk om hier langer te verblijven, want U zult versteld staan wat deze omgeving U nog meer te bieden heeft!

Vogelsoorten rond Vila Mont:

Veel fraaie en interessante soorten in deze regio. Een beknopt overzicht in het Engels omdat de vogelboeken ook Engelse namen gebruiken: Rufous Tailed Jacamar, Puffbirds, Black Necked Aracari, Channel Billed Toucan, Piculets, Woodpeckers en Woodcreepers, Kingfishers (Ringed, Amazon and Green), Rufous Capped Motmot, Trogons (White-tailed,

Collared, Black-throated,, Surucua, Blue-crowned), vele Kolibris (Hermits, Violet ear, Mango, Jacobin, Woodnymph, Hummingbird, Coquette, Emerald, Starthroat, Woodstar), Nightjars and Owls, Squirrel Cuckoo, Guira Cuckoo, Ani's, Parrots (Red capped, Scaly Headed, Blue Fronted), Parakeets (Plain, Yellow Chevroned, Orange winged, Mealy, Blue winged, Maroon bellied, White eyed, Golden capped, Peach fronted), Blue winged Macaw, Red shouldered Macaw, Doves and Pigeons, Guan's, Red winged Tinamou, veel roofvogels waaronder Caracara's en Swallow tailed Kite, Reigers en Ibissen, Antshrikes, Antvireos, Antwrens (waaronder de zeer lokale Black hooded Antwren), Antbirds, Gnateaters, Antpitta's, Manakins (Blue, Pin-tailed etc), Flycatchers en Kingbirds, Oropendola's, Oriole, Troupial, Marshbird, vele soorten Tanagers en heel veel andere kleine zangvogels.

