



Beleef Brazilië
met Brazilië Reis Specialist



Telefoon 035-6284427
E-mail info@braziliereisspecialist.nl



Reisvoorstel 5216, Rondreis Brazilië, mei 2018 PDF

Reiscode: 5216

2.878,00 € p.p.

19 dagen

Hierbij ontvangt u het reisvoorstel naar Brazilië. Het is een prachtige vakantie naar Brazilië met een mix van stad, strand, prachtige watervallen en een spectaculaire treintocht. De hotels hebben nog beschikbaarheid, maar we moeten de reis dan ook zsm boeken om de beschikbaarheid te garanderen. Uiteraard zijn wijzigingen nog mogelijk in het offertetraject. Het is immers een reis op maat. Neem het rustig door en dan verneem ik graag uw terugkoppeling.

- Om de reis te boeken, ontvangen wij graag de volgende gegevens:
 - Namen zoals vermeld in het paspoort
 - Geboortedata
 - Paspoortnummers
 - Adres voor vermelding op de factuur
 - Mobiel nummer waarop het reisgezelschap tijdens de reis bereikbaar is
 - Contactgegevens van kennis of familie die niet meegaat tijdens de reis
- Deze gegevens kunt u via het aanvraag tabblad van het reisvoorstel versturen. Uw gegevens worden via een beveiligde HTTPS verbinding naar ons verstuurd.

- ✓ **SAO PAULO**
- ✓ **FOZ DO IGUACU WATERVALLEN**
- ✓ **CURITBA MET PRACHTIGE TREINREIS**
- ✓ **ILHA DO MEL**

Uitkijkend naar uw reactie.

Hartelijke groet namens het BRS team,

Gustavo Lucena Lage
Reisadviseur

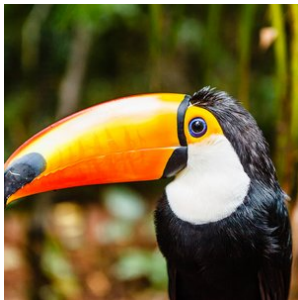
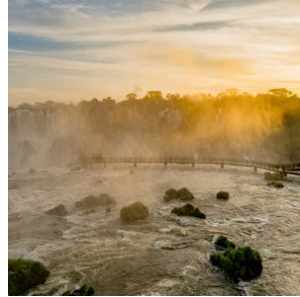
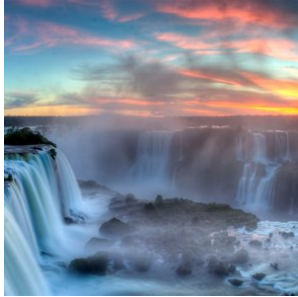
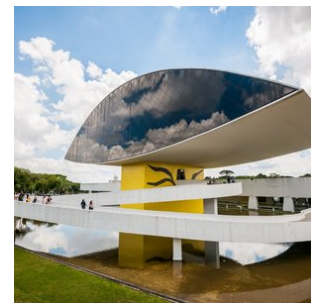
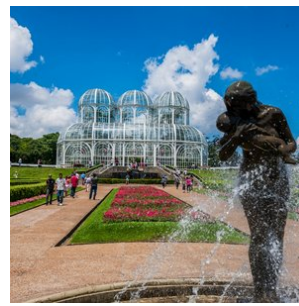

opmerkingen

- **Dag 01: 22 mei 2018**
- **Dag 19: 09 juni 2018 (aankomst Nederland)**

Reissom:

- € 2.878,- per persoon voor de reizigers die verblijven in een 2-persoonskamer
- € 3.215,- voor de reiziger die verblijft in een 1-persoonskamer
 - Wij bieden een korting aan van € 100,- per persoon wanneer u deze reis boekt voor 05 oktober 2017

Inbegrepen:

- **Vluchten, bagage inbegrepen;**

KLM, 22 MEI, AMSTERDAM - MACEIO, VERTREK: 12:50 / AANKOMST: 00:10 (OVERSTAP ONDERWEG IN RIO DE JANEIRO)
GOL, 30 MEI, MACEIO - SAO PAULO, VERTREK: 12:35 / AANKOMST: 15:35

TAM, 01 JUNI, SAO PAULO - FOZ DO IGUACU, VERTREK: 15:20 / AANKOMST: 17:01

GOL, 04 JUNI, FOZ DO IGUACU - CURITIBA, VERTREK: 05:30 / AANKOMST: 06:30

KLM, 08 JUNI, CURITIBA - AMSTERDAM, VERTREK: 12:25 / AANKOMST: 11:45 (OVERSTAP ONDERWEG IN SAO PAULO,

AANKOMST VOLGENDE DAG)

- **Accommodatie;**

Hotel Ponta Verde, 1 nacht, met verblijf in standaard 2-persoonskamers + 1x 1-persoonskamer

Hotel Pergamon Frei Caneca, 2 nachten, met verblijf in standaard 2-persoonskamers + 1x 1-persoonskamer

Hotel San Martin Resort & Spa, 3 nachten, met verblijf in standaard 2-persoonskamers + 1x 1-persoonskamer

Hotel Pestana Curitiba, 1 nacht, met verblijf in superieure 2-persoonskamers + 1x 1-persoonskamer

Pousada das Meninas, 2 nachten, met verblijf in standaard 2-persoonskamers + 1x 1-persoonskamer

Hotel Pestana Curitiba, 1 nacht, met verblijf in superieure 2-persoonskamers + 1x 1-persoonskamer

- **Maaltijden;**

Ontbijt is inbegrepen.

- **Vervoer;**

Alle vermelde transfers.

- **Excursies;**

Excursies die vermeld zijn in het excursie tabblad of de dag tot dag beschrijving

- **Reisbegeleiding;**

Gedurende de reis bieden wij per bestemming in Brazilië lokale vertegenwoordiging ter plaatse bij wie u terecht kunt voor tips, reisondersteuning en optionele excursies. Zo geniet u van de vrijheid van het individuele reizen, maar wel altijd met ondersteuning ter plaatse.

- **Zekerheden;**

Brazilië Reis Specialist is lid van de SGR, ANVR, DRV en het Calamiteitenfonds. Hierdoor bent u ervan verzekerd dat BRS voldoet aan de strengste normen die aan een Nederlandse reisorganisatie gesteld kunnen worden. Stichting Garantiefonds Reisgelden (SGR) beschermt vooruitbetaalde reisgelden van reizigers die bij een SGR-deelnemer een reis boeken. Alle reis- en verblijfsovereenkomsten zijn financieel gedekt door SGR conform de garantieregeling SGR (www.sgr.nl).

Niet inbegrepen:

- **Entree nationale parken Foz do Iguacu, circa usd 39 pp per park**

- **Optionele excursies;**

Excursies die eventueel vermeld zijn in het optionele excursie tabblad

- **Bijdrage calamiteitenfonds á € 2,50 per boeking**

- **Boekingskosten á € 25,- per boeking**

Reisdetails

1. Maceió - Aankomst

Na aankomst in Maceió wordt u verwelkomd op de luchthaven en met een privé transfer naar het hotel gebracht in Maceió. De rest van de dag kan naar eigen inzicht worden besteed.

- Keuze uit toeristenklasse of superieure klasse accommodatie tijdens uw verblijf in Maceió

2. Verblijf op eigen gelegenheid

U verblijft vandaag op eigen gelegenheid in Brazilië.

3. Verblijf op eigen gelegenheid

U verblijft vandaag op eigen gelegenheid in Brazilië.

4. Verblijf op eigen gelegenheid

U verblijft vandaag op eigen gelegenheid in Brazilië.

5. Verblijf op eigen gelegenheid

U verblijft vandaag op eigen gelegenheid in Brazilië.

6. Verblijf op eigen gelegenheid

U verblijft vandaag op eigen gelegenheid in Brazilië.

7. Verblijf op eigen gelegenheid

U verblijft vandaag op eigen gelegenheid in Brazilië.

8. Verblijf op eigen gelegenheid

U verblijft vandaag op eigen gelegenheid in Brazilië.

9. São Paulo - Aankomst

Na aankomst in São Paulo wordt u verwelkomd op de luchthaven en met een privé transfer naar het hotel gebracht, met een centrale ligging in São Paulo. De rest van de dag kan naar eigen inzicht worden besteed.

- Keuze uit toeristenklasse of superieure klasse accommodatie tijdens uw verblijf in São Paulo

10. São Paulo - Citytour (duur 4 uur)

Vandaag staat er een 4 uur durende citytour op het programma om deze enorme stad beter te leren kennen. De excursie wordt begeleid door een Engelssprekende gids en u wordt opgehaald en weer afgezet bij het hotel.

11. São Paulo - Foz do Iguaçu

Vandaag eindigt het arrangement in São Paulo. U wordt opgehaald bij het hotel en naar de luchthaven gebracht, met aansluitend de binnenlandse vlucht naar Foz do Iguaçu. Na aankomst wordt u verwelkomd op de luchthaven en naar het hotel gebracht met een privé transfer. De rest van de dag kan naar eigen inzicht worden besteed.

- Keuze uit toeristenklasse of superieure klasse accommodatie tijdens uw verblijf in Foz do Iguaçu

12. Foz do Iguaçu - Excursie Braziliaanse zijde watervallen (prive) (IGUEX1)

Vandaag staat een 3 uur durende privé-excursie naar de Braziliaanse zijde van de watervallen op het programma. U wordt hiervoor opgehaald en weer afgezet bij het hotel.

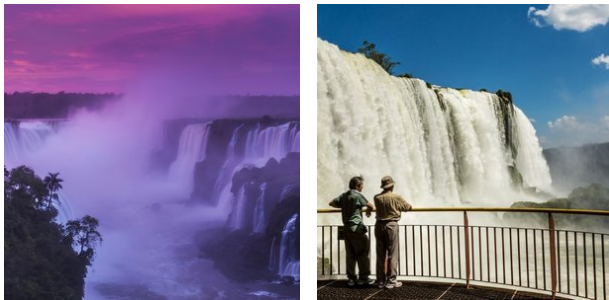

13. Foz do Iguaçu - Excursie Argentijnse zijde watervallen en Gran Aventura bootexcursie (IGUEX4)

Vandaag staat een halve dag privé-excursie naar de Argentijnse zijde van de watervallen op het programma. U wordt hiervoor opgehaald en weer afgezet bij het hotel. Tijdens het bezoek aan de Argentijnse zijde van de watervallen is een fantastische jungle- en watervallen bootexcursie inbegrepen, de Gran Aventura Boat tour.

14. Foz do Iguaçu - Curitiba

Vandaag eindigt het Foz do Iguaçu arrangement. U wordt opgehaald bij het hotel en met een privé transfer naar de luchthaven gebracht, met aansluitend de binnenlandse vlucht naar Curitiba. Na aankomst in Curitiba wordt u opgehaald bij de luchthaven en naar het hotel gebracht met een prive transfer.

- Keuze uit toeristenklasse of superieure klasse accommodatie tijdens uw verblijf in Curitiba

15. Curitiba - spectaculaire treintocht - Ilha do Mel

Vandaag staat er een fantastische treintocht op het programma, in gezelschap van andere toeristen. U wordt opgehaald bij het hotel en naar het station gebracht waar de treintocht begint. Curitiba vormt het startpunt voor 's werelds meest opwindende treinreis: het traject van Curitiba naar Morretes. Simpelweg een meesterwerk van de late 19e-eeuw techniek. De treinroute brengt u over bruggen en tunnels langs de bergen van de 'Serra do Mar' naar Morretes, beiden historische dorpen. Deze 2,5 uur durende treinreis biedt adembenemende uitzichten van heuvels en valleien.

Na aankomst wordt er geluncht in Morretes, waarna de tocht verder gaat naar Ilha do Mel. Een privé transfer brengt u naar Pontal do Sul, waarvandaan de boottoertocht begint naar Ilha do Mel. De komende dagen ontdekt u dit fantastische eiland.

- Keuze uit toeristenklasse of superieure klasse accommodatie tijdens uw verblijf in Ilha do Mel

16. Ilha do Mel - vrije dag

Vrije dag op Ilha do Mel om naar eigen inzicht te besteden. Ter plaatse kunt u via het hotel tours regelen.

17. Ilha do Mel - Curitiba hotel

Vandaag eindigt het Ilha do Mel arrangement. Aan het begin van de middag is er de boottoertocht naar Pontal do Sul, waarna u met de bus terug gaat naar Curitiba (bustickets inbegrepen). Na aankomst kunt u met de taxi van het busstation op eigen gelegenheid naar het hotel.

- Keuze uit toeristenklasse of superieure klasse accommodatie tijdens uw verblijf in Curitiba

18. Curitiba - Luchthaven

Vandaag eindigt het verblijf in Curitiba. U wordt naar opgehaald bij het hotel en naar de luchthaven gebracht met een privé transfer, waarna u door gaat naar de volgende bestemming naar keuze.

Bestemmingen

1. Maceió

Maceió is de hoofdstad van de kleine staat Alagoas in het noordoosten van Brazilië. De stad heeft een goede toeristische infrastructuur. Pajuçara, Ponta Verde en Jatiuca zijn witte zandstranden die gebaad worden door een smaragdgroene oceaan. Sowieso staan de stranden in de staat Alagoas bekend als de mooiste van heel Brazilië.

Op ongeveer twee uur rijden ten zuiden van Maceió bevindt zich het koloniale dorpje Penedo, met een indrukwekkende verzameling aan barok kerken en elegante herenhuisen. Ook ten zuiden van Maceió zijn de beste stranden van Alagoas te vinden zoals 'Praia do Francês'. En het rif, het eiland en het mangrove landschap van Barra do São Miguel zijn ronduit verbluffend.

Wij bieden een prachtige self-drive aan die van Recife via deze schitterende bestemmingen naar Salvador loopt.



2. São Paulo

De stedelijke agglomeratie van São Paulo is met haar ruim 23 miljoen inwoners de grootste metropool van het zuidelijk halfrond, het kloppend hart van de Braziliaanse economie en het financieel centrum van Zuid Amerika. Met luchthavens als Guarulhos en Congonhas is het een knooppunt in het internationaal en nationaal luchtverkeer.

Tijdens een rondreis in Brazilië zal je er ongetwijfeld overstappen of een tussenlanding maken. Ondanks haar gigantische dimensie, bevinden de belangrijkste trekpleisters van São Paulo zich in een compact gebied in het oude stadscentrum, die goed te bereizen is met de metro en bus. Bij het plein 'Praça da Sé' vind je de grote, gelijknamige neo-Gotische Kathedraal. Ten westen ligt het voornaamste plein van de stad 'Praça da República'. Dit is het oude centrum van de stad met vele kantoren, winkels en haar eerste wolkenkrabbers. Eén van deze wolkenkrabbers is het 42 verdiepingen tellende Edifício Itália, één van de hoogste van São Paulo. Op de bovenste verdieping kun je pas echt zien wat bedoeld wordt met een betonnen jungle.

São Paulo is een echte immigrantenstad met onder anderen grote Japanse (wijk Liberade) en Italiaanse (wijk Bela Vista) kolonies. Al met al brengt deze culturele mix een fantastisch voordeel met zich mee. Je kan geweldig uitgaan in São Paulo en heerlijk eten. Van welke muziekstijl je ook houdt, wat jouw culinaire voorkeuren ook zijn, São Paulo heeft het allemaal te bieden en dat 24 uur per dag. Uiteraard is het voor zakenreizigers een zeer belangrijke bestemming.

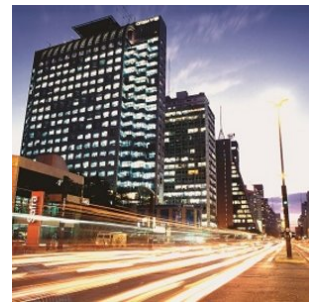
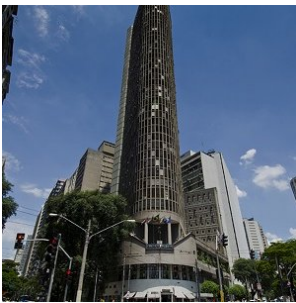

3. Foz do Iguaçu

Foz do Iguaçu, een van de meest adembenemende natuurwonderen van Brazilië, betovert reizigers met haar majestueuze watergordijn. Een oogverblindende cluster van maar liefst 275 watervallen strekt zich uit over een breedte van 2,7 kilometer, een natuurlijk meesterwerk dat de immense kracht en schoonheid van de natuur perfect belichaamt.

Centraal in dit waterige spektakel ligt de 'Devil's Throat', waar een intense symfonie van 14 watervallen samensmelt in een brullend crescendo van water en damp. Bezoekers kunnen op verschillende manieren dit schouwspel ervaren. Je kunt het pad van de loopbruggen volgen, die je bijna tot aan de waterige voet van de watervallen leiden, of deelnemen aan een opwindende boottocht. Voor de adrenalinezoekers biedt een helikoptervlucht de meest sensationele ervaring, waarbij je een panoramisch uitzicht op dit waterwonderland krijgt.

De omgeving van Foz do Iguaçu biedt ook een unieke geografische attractie, het drielandenpunt, waar de grenzen van Argentinië, Paraguay en Brazilië samenkomen. De aangrenzende nationale parken, opgezet om het kostbare ecosysteem te beschermen, bieden de mogelijkheid om het rijke, levendige regenwoud te verkennen. Hier leven meer dan 400 vogelsoorten, talloze zoogdieren, reptielen en een ontzagwekkende diversiteit van meer dan 2000 plantensoorten.

Als het gaat om accommodaties, biedt Foz do Iguaçu een scala aan opties die passen bij verschillende reisbehoeften. Degenen die zich willen onderdompelen in een luxueuze omgeving dicht bij de watervallen kunnen kiezen voor Hotel das Cataratas.

Het stadje Foz do Iguaçu zelf is ook niet te missen, met een overvloed aan hotels voor alle soorten comfort. Het hele jaar door zijn de watervallen toegankelijk voor bezoekers, maar de ideale periode om de waterkunstwerken in hun volle glorie te ervaren is tijdens de Braziliaanse zomer (onze winter in Nederland), wanneer de watervallen op hun krachtigst zijn door het enorme watervolume en er minimale regenval is.

Restaurant tips Foz do Iguaçu:

1. Churrascaria do Gaúcho: Dit is een populaire keuze voor liefhebbers van de Braziliaanse churrascaria - een traditionele barbecue-stijl met een verscheidenheid aan heerlijke, sappige vleeswaren. Het vlees wordt aan enorme spiesen gegrild en vervolgens aan tafel gesneden.
2. Restaurante Barracão: Dit lokale restaurant biedt een buffet met een uitgebreid aanbod aan Braziliaanse gerechten. Naast het vlees en de vis, vind je er ook een rijke selectie aan salades, groenten en typische Braziliaanse bijgerechten zoals feijoada (zwarte bonensoep met varkensvlees).
3. Itaipu Restaurant: Gelegen naast het fameuze Itaipu Dam, dit restaurant biedt een fantastisch uitzicht gecombineerd met een verscheidenheid aan zowel lokale als internationale gerechten. Het is de perfecte plek om te ontspannen na een rondleiding door de dam.
4. La Mafia Trattoria: Voor een verandering van tempo en smaak, biedt La Mafia Trattoria een selectie van heerlijke Italiaanse gerechten. De sfeer doet denken aan de jaren '20, met foto's van beroemde maffiosi aan de muren, wat een unieke ervaring biedt aan de bezoekers.
5. Capitão Bar: Als je zin hebt in een informele maaltijd met een geweldig uitzicht op de Paraná-rivier, dan is Capitão Bar de plek om te zijn. Hier kun je genieten van verse vis, zeevruchten en koude drankjes terwijl je ontspant op het terras. Het is een perfecte plek om de dag af te sluiten na een bezoek aan de watervallen.

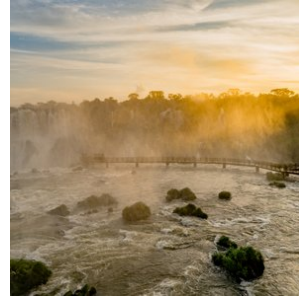
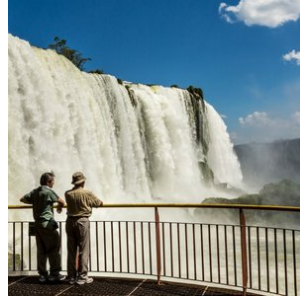
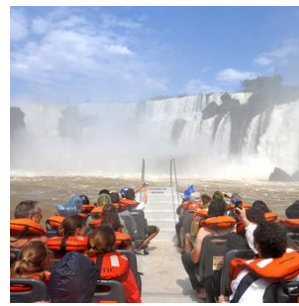
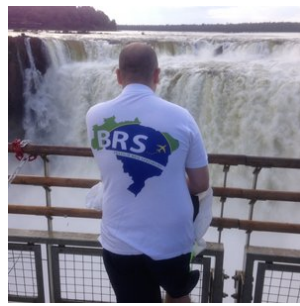
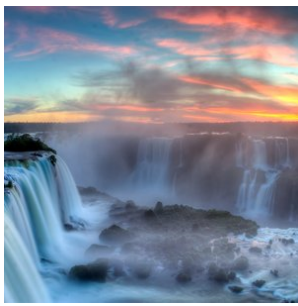

4. Curitiba

Curitiba is zeker geen typische Braziliaanse stad. Haar inwoners (ruim 1,5 miljoen) bestaan vooral uit nazaten van Noordwest Europeanen. Het is een zeer groene metropool dat weinig stedelijke problemen kent die andere Braziliaanse steden teisteren, zoals luchtvervuiling en verkeersoponhoud. De stedelijke planning is zeer goed uitgedacht, is internationaal bekroond en dient zowel binnen als buiten Brazilië als voorbeeld. De stad telt maar liefst 26 parken en bossen en de inwoners hebben een hoge levensstandaard.

Curitiba heeft ook haar architectonische schatten bewaard uit de 18e en 19e eeuw. Het zijn gelijk de grootste trekpleisters van de stad. Enkele voorbeelden zijn de oudste kerken van de stad zoals de 'Igreja da Ordem Terceira de São Francisco das Chagas' en 'Nossa Senhora do Rosário', beiden gebouwd in 1737. De eerste herbergt het museum van de 'heilige kunst'. Maar een bezoek aan de fotogenieke Botanische tuin is ook zeker de moeite waard.

Curitiba vormt ook het startpunt voor 's werelds meest opwindende treinreis.

het traject van Curitiba naar Paranaguá. Simpelweg een meesterwerk van de laat 19e eeuwse techniek. De treinroute brengt je over 41 bruggen en door 14 tunnels, terwijl de route langs de bergen van de 'Serra do Mar' afdaald naar Morretes en Paranaguá, beiden historische dorpen. Deze treinreis biedt adembenemende uitzichten van heuvels en valleien. Curitiba is ook een goede uitgangspunt voor een reis naar de nabij gelegen 'Duitse' plaatsjes Blumenau en Joinville, waar 's werelds grootste Oktoberfest buiten Duitsland wordt gehouden. Daarnaast is het goed te combineren met een bezoek aan het zuiden van Brazilië, een regio die onnoemelijk veel te bieden heeft zoals de watervallen van Foz do Iguaçu, de topbestemming Florianopolis (waar je walvissen kunt spotten) en prachtige ravijnen en felgroene bergen waar je meerdaagse paard- of wandeltochten kunt maken.

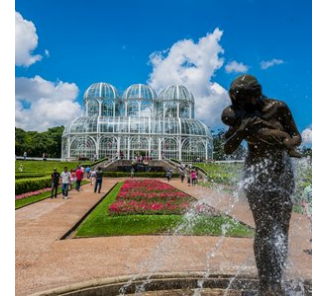
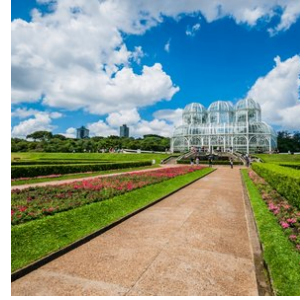
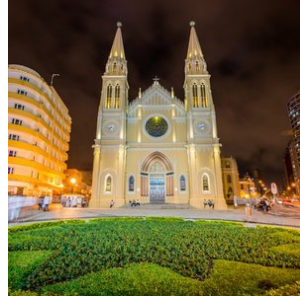

5. Ilha do Mel

Engelse beschrijving:

Ilha do Mel is a true hidden gem in Paraná's Coast! The island attracts tourists all year long: in Summer mostly Brazilians come for quietness, warm temperatures and surf. During the rest of the year, Brazilians and foreigners from all over the world look for nature, milder temperatures and especially, to leave the routine behind.

The experience begins before you hit the island. The access is made only by boats that leave from Paranaguá (about 2 hours boat ride) or from Pontal do Sul (about 30 minutes boat ride). To catch a boat and leave the mainland behind is already relaxing. A great opportunity for good pictures and if you are lucky, you might spot dolphins very close to the boat! The tickets are bought directly at the pier and can not be reserved in advance. If you are a group, avoid waiting times and contact us for a private boat. There are several parking lots in Pontal do Sul and if you are travelling by car, it is better to park there and the boats leave more frequently. From Paranaguá, there are few departures times per day.

When you arrive at Ilha do Mel, you will not see a single car nor motorcycles. Mobiles do not work very well and the visitors number is limited to 5.000 per day. A truly amazing travel experience to relax!

The rustic and exotic island belongs to the city of Paranaguá and over 90% of it is under strict environmental protection. It is divided into 5 tiny villages: Fortaleza, Brasília, Farol, Praia Grande and Encantadas and each of them has a special view. The most visited places are Farol das Conchas (Lighthouse), Fortaleza (fortress) and Gruta de Encantadas (a cave). All of them have much history and natural beauty. Climb the stairs to the lighthouse to enjoy a panoramic view from almost the complete island - it is surely worth the 144 steps. The path to Encantadas cave is also great and arriving there you will find an almost desert beach - great for pictures. The fortress has many stories and it hosts canons protected by thick walls and stunning views to the ocean.



Hotels

Toeristenklasse Hotels

1. Maceió - hotel Ponta Verde

Dit 3-sterren hotel ligt aan de rand van het 'Ponta Verde' strand in Maceió aan een brede straat omgeven door restaurants en bars, waarvan sommige Braziliaanse livemuziek bieden. Het hotel heeft 203 kamers in vier verschillende categorieën en de meeste bieden zeezicht. Alle kamers hebben airconditioning, wifi, koelkastje, kluisje en een tv. Er is een restaurant die typische Braziliaanse en regionale gerechten serveert, een business centre, lobby bar en er zijn twee zwembaden met eigen bar.

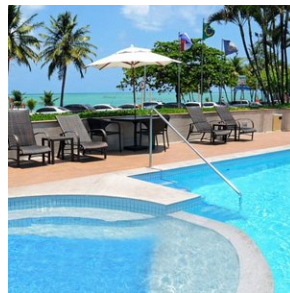
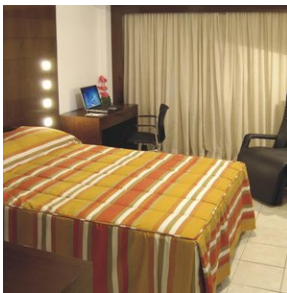

2. São Paulo - Hotel Pergamon Frei Caneca

Engelse beschrijving:

This avant-garde city hotel is only a short walk from the theatre district. The design blends Brazilian creativity with minimalist simplicity using all locally-made furniture. There are various different categories of accommodation, but all 123 rooms use modern shapes and colours to create a comfortable environment with a range of facilities. The small library features a collection of Brazilian art and literature, and the restaurant is run by a renowned local chef.

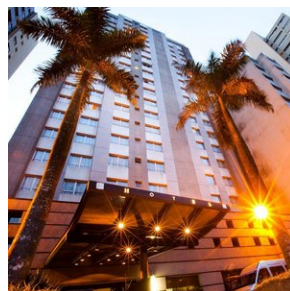
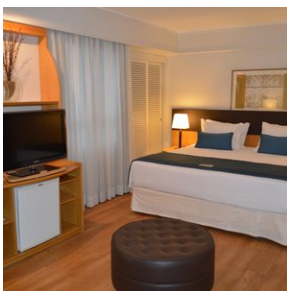

3. Curitiba - Hotel Pestana

Engelse beschrijving:

In downtown Curitiba's cosmopolitan Batel neighbourhood, the Portuguese Pestana chain has developed a 172-room, designer hotel, suitable for both business and leisure guests. Contemporary interior décor uses colour and simplicity to create an elegant ambience throughout the rooms and public areas. This sophistication continues with an award-winning restaurant and bar, the Shishindo Spa which offers therapeutic treatments, and a fitness centre for personal well-being. For business guests there is a well-equipped business centre and a convention space, consisting of 10 rooms with a total capacity of 980 people, with modern audiovisual equipment.

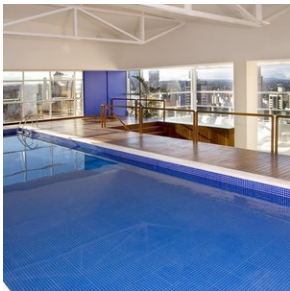
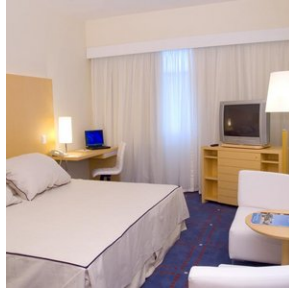

4. Ilha do Mel - Pousada das Meninas

Pousada das Meninas is een charmant pension in rustieke stijl op slechts 500 meter van de vuurtoren Farol das Conchas en het strand Praia do Farol. Het biedt een restaurant, een bar en gratis internet. De kamers van het Pousada das Meninas beschikken over airconditioning, een balkon met hangmatten en stoelen, een lcd-tv, een minibar en een eigen badkamer. De chalets zijn voorzien van een uitgeruste keuken. Bij het Pousada das Meninas kunt u genieten van een dagelijks ontbijtbuffet met seizoensgebonden fruit, verse vruchtensappen en broodjes. Deze accommodatie heeft ook een van de best beoordeelde locaties in Ilha do Mel!



Superieure klasse hotels

1. Foz do Iguaçu - Hotel San Martin Resort & Spa

Het 4-sterrenhotel San Martin Resort & Spa ligt op 400 meter van de ingang van het nationaal park Iguacu. U kunt hier genieten van recreatievoorzieningen en de natuur in de buurt van de watervallen van Iguacu. Tegen een toeslag kunt u gebruikmaken van een spa met een sauna, een hot tub, een massageservice en een ontspanningsruimte. San Martin Hotel & Resort biedt tevens een groot zwembad dat omgeven wordt door tuinen, ecologische wandelpaden in de omliggende, inheemse bossen en verschillende sportfaciliteiten voor onder andere volleybal, voetbal en tennis. De accommodatie serveert van 06:30 tot 10:30 uur ontbijt. U kunt in Restaurant Tarobá tot laat in de avond terecht voor internationale specialiteiten. In de gezellige Lapacho Video Bar kunt u van 11:00 uur tot middernacht genieten van muziek.

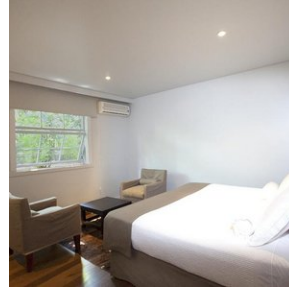

Excursies

Excursies inbegrepen

1. São Paulo - Citytour (duur 4 uur)

Tijdens deze halve dag tour krijgt u een goed beeld van de enorme omvang van 's werelds op vijf na grootste stad. Hoewel de ranglijst van de grootste steden ter wereld fel betwist is altijd aan verandering onderhevig is, plaatsen officiële ramingen de grootstedelijke bevolking van São Paulo op een duizelingwekkende populatie van 18 miljoen.

De stad is ongeveer net zo divers als de afmetingen doen vermoeden: van het historische centrum van de stad en Chinatown naar Bela Vista (de Italiaanse wijk) en het nieuwe financiële district. São Paulo is een conglomeraat van contrasterende voorsteden en wijken, een miniatuur wereld op zich.

Tijdens de excursie bezoekt u bezienswaardigheden, zoals het MASP Art Museum, Ibirapuera park, het plein 'Praça da Republica', het Butantan instituut en het Paleis van de Gouverneur. Zo krijgt u tijdens deze excursie een glimp van de vele architectonische en culturele schatten van de stad. N.B: entreegelden zijn niet inbegrepen.

Deze privé excursie wordt begeleid door een Engelssprekende gids en u wordt opgehaald en weer afgezet bij het hotel.

2. Foz do Iguacu - Excursie Braziliaanse zijde watervallen (prive) (IGUEX1)

In de ochtend wordt u opgehaald bij het hotel en gaat u op privé-excursie naar de Braziliaanse zijde van de watervallen (duur 3 uur).

De excursie begint in het bezoekerscentrum van het Iguacu nationale park met een autorit door de subtropische vegetatie van de het nationale park tot aan de watervallen. Nabij de watervallen gaat u te voet verder naar de canyons waar u kunt genieten van prachtige panoramische uitzichten over de watervallen en 'Devil's Throat' aan de Argentijnse zijde van de watervallen.

In een glazen lift langs een klif kunt u vervolgens omhoog gaan voor een prachtig bovenaanzicht van de watervallen. Hier zijn ook wat horecagelegenheden om onder het genot van een drankje en een hapje het spektakel te bewonderen. Na afloop wordt u weer afgezet bij het hotel. (entree nationale park niet inbegrepen, ca. usd 30)

De rest van de dag kunt u naar eigen inzicht besteden.

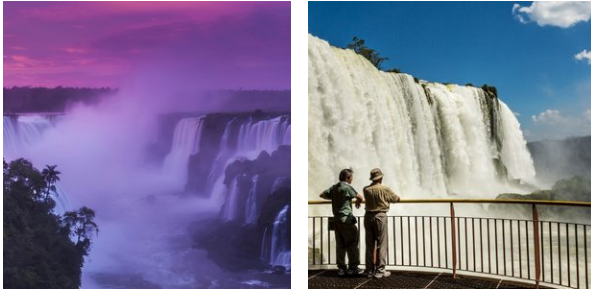

3. Foz do Iguacu - Excursie Argentijnse zijde watervallen (privé) (IGUEX3)

In de ochtend wordt u opgehaald bij het hotel voor de privé-excursie naar de Argentijnse zijde van de watervallen (duur ca. 4 uur).

De tocht gaat over de 'Tancredo Neves' brug, waarna u Argentinië binnenkomt. Hier worden prachtige uitzichten geboden op de Iguacu canyon. In tegenstelling tot de Braziliaanse zijde, zijn aan deze kant diverse voetpaden te betreden die panoramische uitzichten bieden over de watervallen en het aangrenzende subtropische regenwoud. Het hoogtepunt van de excursie vormt het uitzicht vanaf het platform dat zich bovenop de rand van 'Devil's Throat' bevindt. Het enorme volume water dat hier de afgrond in stort zorgt ervoor dat de lucht letterlijk gaat trillen en er een spectaculaire mist wolk ontstaat. Ook aan de Argentijnse zijde zijn diverse horeca gelegenheden om onder het genot van een drankje en een hapje te genieten van de watervallen. (entree nationale park niet inbegrepen, ca. usd 30).

Tijdens het bezoek aan de Argentijnse zijde van de watervallen is het mogelijk om een fantastische jungle- en watervallen bootexcursie bij te boeken, de Gran Aventura Boat tour.

Na afloop wordt u weer afgezet bij het hotel.



4. Foz do Iguacu - Gran Aventura boot Argentijnse zijde watervallen

GRAN AVENTURA BOAT TOUR - EXCURSIE - ARGENTIJNSE ZIJDE WATERVALLEN

Dit unieke avontuur combineert twee fantastische elementen van Iguassu National Park in de vorm van een jungle- en watervallen met de boot excursie. U komt binnen in de jungle op een speciale truck met een panoramisch uitzicht over het regenwoud. De ervaren gids vertelt u van alles over de spectaculaire omgeving. De acht kilometer lange truck rit brengt u naar Puerto Macuco, waar u 100 meter afdalt naar een ponton op de rivier voor het tweede deel van de reis .

Hier gaat u aan boord van een motorboot voor de zes kilometer lange boottocht - waarvan twee kilometer een stroomversnellingen -door de canyon van de rivier Iguassu naar de watervallen. Na het genieten van het uitzicht vanaf de rustige kant van San Martin Island , komt u bij de Tres Mosqueteros waterval , waar zowel de Braziliaanse en Argentijnse zijde en de beroemde Devil's Throat wordt aanschouwd.

De boot gaat verder langs de oever van het eiland naar het meest spannende deel van de excursie waar je tot in de San Martin waterval komt - de grootste waterval. Dit is een prachtige en onvergetelijke ervaring.

Let op; de vermelde prijs van deze excursie geldt in combinatie met de halve dagexcursie naar de Argentijnse zijde van watervallen, aangezien deze wordt aangeboden terwijl u de Argentijnse zijde van de watervallen bezoekt.



5. Curitiba - treinexcursie Morretes en Ilha do Mel

Engelse beschrijving:

07:30 Transfer to the railway station and set off by train for the small town of Morretes. This is one of the world's most impressive rail trips, passing through the lush tropical vegetation of the Atlantic Rainforest, and crossing numerous breathtaking bridges. In Morretes your guide will be waiting to take you by vehicle on to Pontal do Sul, where you catch a boat across to Ilha do Mel. On the island you can swim or visit the cave at Encantadas, or visit either the lighthouse or the fortress at Brasília. A packed lunch is provided. In the afternoon there's plenty of time to swim or go for a hike, before catching the boat back to Ponta do Sul, eventually reaching Curitiba around 20:00.

Wagon Turístico: economy class carriage with on-board service of soft drinks and snacks.

Included: private vehicle transfer (by car/van/minibus/bus, depending on the number of participants), licensed Portuguese, English, German, French, Spanish or Italian-speaking excursion guide, return train ticket in your preferred class (see above), a packed lunch (sandwich, cake, mineral water, fruit juice and an apple), public boat crossing Pontal do Sul / Ilha do Mel / Ponta do Sul, and the nature conservation fee. In each case, with groups of 4 people and above your excursion guide will catch the train with you.

