



Reisinspiratie 6813 - Nobres en Pantanal arrangement, mei 2024 PDF

Hierbij ontvangt u het reisvoorstel voor uw ontdekkingsreis in Brazilië in mei 2024, met een focus op de natuurlijke wonderen van Nobres en Porto Jofre. Uw avontuur begint met riviersnorkelen in de kristalheldere wateren van Nobres, gevolgd door een bezoek aan de Araras Trail, waar de lokale flora en fauna u zullen betoveren. Het hoogtepunt van uw reis zijn de riviersafari's in Porto Jofre, waar u unieke kansen krijgt om jaguars, rivierotters en ander indrukwekkend wildlife in hun natuurlijke habitat te observeren. Dit avontuur biedt u een diepgaande ervaring van de biodiversiteit van Brazilië..

Uiteraard zijn wijzigingen nog mogelijk in het offertetraject. Het is immers een reis op maat. Neem het rustig door en dan verneem ik graag uw terugkoppeling.

- Om het landarrangement te boeken, ontvangen wij graag de volgende gegevens:
 - Namen zoals vermeld in het paspoort
 - Geboortedata
 - Paspoortnummers
 - Adres voor vermelding op de factuur
 - Mobiel nummer waarop het reisgezelschap tijdens de reis bereikbaar is
 - Contactgegevens van kennis of familie die niet meegaat tijdens de reis
- Deze gegevens kunt u via het aanvraag tabblad van het reisvoorstel versturen. Uw gegevens worden via een beveiligde HTTPS verbinding naar ons verstuurd.

Uitkijkend naar uw reactie.

Hartelijke groet namens het Brazilië Reis Specialist team,

Gustavo Lucena Lage

Reisadviseur

Reiscode: 6813

1.226,00 € p.p.

6 dagen

4 personen

- ✓ **VERKEN NOBRES' KRISTALHELDERE WATEREN MET UNIEKE RIVIERSNORKELERVARINGEN**
- ✓ **ONTDEK DE GEHEIMEN VAN DE ARARAS TRAIL, EEN PARADIJS VOOR NATUURLIEFHEBBERS**
- ✓ **SPOT JAGUARS TIJDENS SPANNENDE RIVIERSAFARI'S IN PORTO JOFRE**
- ✓ **MAAK KENNIS MET SPEELSE RIVIEROTTERS IN HUN NATUURLIJKE HABITAT**
- ✓ **LAAT JE OMRINGEN DOOR DE ADEMBENEMENDE BIODIVERSITEIT VAN DE PANTANAL**
- ✓ **GA OP AVONTUUR IN DE WILDERNIS, WAAR ELKE DAG NIEUWE VERRASSINGEN BRENGT**

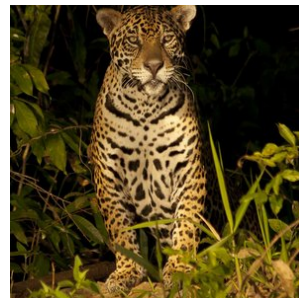
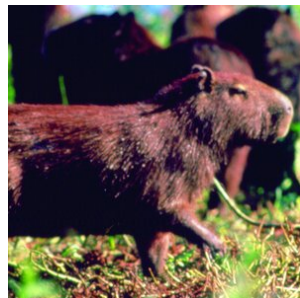

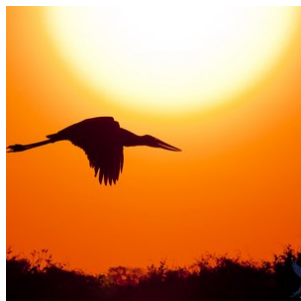

opmerkingen

- **Dag 01: 05 mei 2024 (Begin landarrangement)**
- **Dag 06: 10 mei 2024 (Einde landarrangement)**

Reissom landarrangement:

- **€ 1.226,- per persoon, op basis van deelname van 4 personen, waarvan 2 kinderen onder de 10 jaar**
 - Ieder kind ontvangt € 50,- korting op de bovenstaande reissom.
- **De aanbetaling van deze reis bedraagt 20% van de reissom en het restant bedrag dient 6 weken voor vertrek te worden overgemaakt**

Reissom vluchtarrangement:

- **€ 264,- per persoon, inclusief 1x ruimbagage (max 23kg) per persoon (Dagprijs 7 maart 2024) zie tabblad vluchtschema (alle vluchten)**

Wij adviseren de vluchten te boeken die in het tabblad vluchtschema van de offerte staan vermeld. Deze passen bij dit landarrangement. De vluchten kunt u zelf boeken of wij boeken het voor jullie. De vermelde prijs zijn dagprijzen en kunnen fluctueren. De vluchten dienen 100% aanbetaald te worden en worden separaat gefactureerd. Op het moment dat we de tickets daadwerkelijk uitgeven, is de prijs gegarandeerd. Hiervoor hebben wij alle gegevens nodig van de passagiers, zie info 'Boek uw reis'.

Voorwaarden voor annuleren, wijzigen en 'no show' van vluchten: aan ieder vliegticket zijn voorwaarden ten aanzien van wijzigen en annuleren verbonden. In de meeste gevallen betaalt u een vergoeding of toeslag hiervoor of is wijzigen van vluchtdatum, -tijd of -route niet mogelijk. U kunt een annuleringsverzekering afsluiten, zodat u gedekt bent, mocht er onverhoopt iets gebeuren waardoor de vluchten geannuleerd dienen te worden. Wanneer de airline zelf de vlucht annuleert of wijzigt en u accepteert deze wijziging niet, dan heeft u uiteraard recht op een full refund.

Inbegrepen Landarrangement:

- **Alle vermelde hotels en maaltijden, zie tabblad hotels**
Bij alle hotels is het ontbijt inbegrepen, tenzij anders vermeld.
- **Vervoer;**
Transfers kunnen op privé basis of in gezelschap van andere toeristen worden aangeboden. Bij de beschrijving wordt per transfer aangegeven of deze op privé basis is of in gezelschap van andere toeristen.
- **Excursies;**
Excursies die vermeld zijn in het excursie tabblad of de dag tot dag beschrijving.
- **Reisbegeleiding;**
Gedurende de reis bieden wij per bestemming in Brazilië lokale vertegenwoordiging ter plaatse bij wie u terecht kunt

voor tips, reisondersteuning en optionele excursies. Zo geniet u van de vrijheid van het individuele reizen, maar wel altijd met ondersteuning ter plaatse.

- Op deze reis zijn de algemene voorwaarden van BRS van toepassing. <https://www.braziliereisspecialist.nl/footer-navigation/algemene-voorwaarden.html>

- **Zekerheden;**

Brazilië Reis Specialist is lid van VZR Garant, VvKR, DRV en het Calamiteitenfonds. Hierdoor bent u ervan verzekerd dat BRS voldoet aan de strengste normen die aan een Nederlandse reisorganisatie gesteld kunnen worden. VZR Garant beschermt vooruitbetaalde reisgelden van reizigers die bij een VZR Garant-deelnemer een pakketreis boeken. Alle reis- en verblijfsovereenkomsten zijn financieel gedekt door VZR-Garant conform de garantieregeling <https://vzr-garant.nl/reizigers>

- **Reisadvies Brazilië:**

Zorg ervoor dat je een reisverzekering afsluit die dekking biedt in geval van code oranje, corona, repatriëring en verlengd verblijf.

Het meest recente reisadvies voor reizen naar Brazilië kunt u vinden op de website van het Ministerie van Buitenlandse Zaken. <https://www.nederlandwereldwijd.nl/landen/brazilie/reizen/reisadvies>

Niet inbegrepen:

- **Bijdrage calamiteitenfonds** á € 2,50 per boeking
- **Boekingskosten** á € 15,- per persoon
- **Bijdrage VZR Garant** a € 7,50 per persoon
- **Alle vluchten.** Deze kunt u via zelf of via ons boeken, zie reissom vluchtarrangement voor alle vermelde vluchten

Reisdetails

1. Nobres - Aankomst

Na aankomst op de luchthaven in Cuiaba wordt u opgehaald en met een privé transfer naar uw hotel in Nobres gebracht, duur tussen de 2 a 3 uur.

Na aankomst kunt u de rest van de dag naar eigen inzicht besteden. Bij de accommodatie is ook een agentschapje gelegen waar u extra tours kunt boeken.

- Zie tabblad hotels voor de accommodatie selectie tijdens uw verblijf in Bom Jardim - Nobres

2. Nobres - Excursie Salobra rivier + Lagoa das Araras trail (Met transfers, SIB)

Vandaag staat er een fantastische excursie op het programma. U wordt hiervoor in de ochtend opgehaald en naar het startpunt van de excursie gebracht, 12 km verderop gelegen.

Na aankomst krijgt u de uitrusting uitgereikt (zwemvest + snorkel + schoenen die in het water kunnen). Vervolgens gaat u naar het Aquarium, een klein meer met meerdere bronnen waar het water door het gesteente naar boven komt, waardoor het water kristalhelder is. Het is er tot wel 6 m diep. In dit gedeelte kunt u alvast oefenen en verblijft u circa een half uurtje. Vervolgens staat er een 700 meter riviersnorkel traject in de kristalheldere rivier 'Rio Salobra' op het programma. Dit duurt circa 50 minuten.

Na afloop wordt u weer naar het startpunt van de excursie gebracht waar ook geluncht kan worden (niet inbegrepen). Na de lunch wordt u weer afgezet bij het hotel in Bom Jardim.

In de namiddag staat een volgende excursie op het programma en is er een prachtige wandeling door het 'Lagoa das Araras' pad. U wordt hiervoor opgehaald en weer afgezet bij het hotel.

Een Engelssprekende gids is niet inbegrepen vandaag. U wordt geholpen door lokale gidsen die ter plaatse aanwezig zijn.

3. Nobres - Porto Jofre (Start arrangement)

Vandaag eindigt het arrangement in Nobres. U wordt opgehaald bij de accommodatie en naar Cuiaba gebracht met een prive transfer. Hier stapt u over op een volgende prive transfer naar Porto Jofre. De laatste 150 km gaan over de bekende Transpantaneira, een 150 km onverharde weg dwars over de Pantanal. De transfer zal langzaam rijden over de Transpantaneira, zodat jullie onderweg wildlife kunnen spotten.

Na aankomst in de loop van de middag is er de check-in bij het hotel en kan de rest van de dag naar eigen inzicht worden besteed.

- Zie tabblad hotels voor de accommodatieselectie tijdens het verblijf in Porto Jofre. Het verblijf is op basis van volpension.

4. Porto Jofre - Pousada Berco Pantaneiro (dagexcursie Jaguars spotten op de rivier) (POEX1)

Vandaag staat geheel in het teken van Jaguars spotten en uiteraard ook de andere geweldige natuur en wildlife van de Pantanal.

De Berço Pantaneiro heeft ook eigen boten voor safari's over de Pantaneiro-rivieren. Met meer dan 8 boten, uitgerust met comfortabele stoelen en motors van 40 en 50 pk, kunnen ze snel en behendig over de rivier navigeren.

De boot excursie duurt gemiddeld 8 a 9 uur, beginnend om 7:30 uur en eindigend om 17:00 uur. Onderweg is er een lunch op de boot (lunchpakket).

De ervaring in combinatie met uitgebreide kennis van de omgeving maakt hun experts in het organiseren van de bottours voor het observeren van wilde dieren. De route bestaat uit het verkennen van de rivieren die het Encontro das Águas Staatspark omringen, de plek met de hoogste concentratie jaguars ter wereld. In de periode juli - oktober is het spotten van de Jaguar bijna gegarandeerd tijdens deze excursie.

Tip; Neem zonnebrandcreme en insectenspray mee tijdens de excursie. En vergeet uw camera (en verrekijker) uiteraard niet.

5. Porto Jofre - Pousada Berco Pantaneiro (dagexcursie Jaguars spotten op de rivier) (POEX1)

Vandaag staat geheel in het teken van Jaguars spotten en uiteraard ook de andere geweldige natuur en wildlife van de Pantanal.

De Berço Pantaneiro heeft ook eigen boten voor safari's over de Pantaneiro-rivieren. Met meer dan 8 boten, uitgerust met comfortabele stoelen en motors van 40 en 50 pk, kunnen ze snel en behendig over de rivier navigeren.

De boot excursie duurt gemiddeld 8 a 9 uur, beginnend om 7:30 uur en eindigend om 17:00 uur. Onderweg is er een lunch op de boot (lunchpakket).

De ervaring in combinatie met uitgebreide kennis van de omgeving maakt hun experts in het organiseren van de bouttours voor het observeren van wilde dieren. De route bestaat uit het verkennen van de rivieren die het Encontro das Águas Staatspark omringen, de plek met de hoogste concentratie jaguars ter wereld. In de periode juli - oktober is het spotten van de Jaguar bijna gegarandeerd tijdens deze excursie.

Tip; Neem zonnebrandcreme en inspectenspray mee tijdens de excursie. En vergeet uw camera (en verrekijker) uiteraard niet.

6. Porto Jofre - Cuiabá (Einde 4-daagse Pantanal Jaguar arrangement)

Vandaag eindigt het Jaguar avontuur en hopelijk heeft u deze mooie dieren kunnen spotten in hun natuurlijke omgeving. U wordt opgehaald bij de accommodatie na het ontbijt en met een transfer naar Cuiabá gebracht, waar u wordt afgezet op de luchthaven of het hotel, afhankelijk van uw vervolg reis.

Vluchtschema

Datum:	Van:	Naar:	Vertrek:	Aankomst:	Overstap:	Airline:
05/05/2024	São Paulo	Cuiabá	11:00	12:25	0	LATAM
10/05/2024	Cuiabá	São Paulo	13:00	16:15	0	LATAM

Bestemmingen

1. Pantanal - Porto Jofre - Jaguar regio

Porto Jofre – Ein Paradies für Natur- und Jaguar-Liebhaber im Herzen des Pantanal

Porto Jofre, am Ende der berühmten Transpantaneira-Straße im Herzen des brasilianischen Pantanal gelegen, ist eine wahre Oase für Naturliebhaber und Abenteurer, die davon träumen, Jaguare in ihrer natürlichen Umgebung zu beobachten. Dieses abgelegene und faszinierende Reiseziel bietet unvergleichliche Möglichkeiten, diese majestätischen Raubkatzen entlang der gewundenen Flusssufer zu entdecken, die das riesige Feuchtgebiet durchziehen. Porto Jofre gilt als einer der besten Orte weltweit zur Jaguar-Beobachtung, da diese beeindruckenden Tiere besonders in den kühleren Morgen- und späten Nachmittagsstunden häufig gesichtet werden.

Neben der atemberaubenden Begegnung mit Jaguaren können Besucher von Porto Jofre eine unglaubliche Vielfalt an Wildtieren erleben, darunter Kaimane, Wasserschweine (Capybaras), Riesenotter und eine außergewöhnliche Vogelwelt. Die einzigartige Lage von Porto Jofre, an der der Cuiabá-Fluss mit anderen Wasserwegen zusammentrifft, schafft ein artenreiches Ökosystem, das eine beeindruckende Biodiversität beherbergt.

Für alle, die die Magie des Pantanal und die faszinierende Welt der Jaguare hautnah erleben möchten, bietet Porto Jofre nicht nur spektakuläre Tierbeobachtungen, sondern auch eine willkommene Auszeit vom hektischen Alltag. Hier kann man sich vollkommen der Ruhe und Schönheit der Natur hingeben. Mit spezialisierten Touren und erfahrenen Guides wird ein Besuch in Porto Jofre zu einem unvergesslichen Abenteuer, das Sie näher an die Wildnis bringt als je zuvor. Ob leidenschaftlicher Naturfotograf oder begeisterter Tierfreund – Porto Jofre verspricht ein unvergleichliches Erlebnis im Herzen des Pantanal.

Unterkunftsmöglichkeiten

In Porto Jofre gibt es eine Auswahl an Unterkünften für unterschiedliche Budgets – von einfachen, authentischen Lodges bis hin zu komfortablen Hotels, die eine intensive Naturerfahrung im Pantanal ermöglichen.

Für Reisende, die eine preiswerte, aber authentische Unterkunft suchen, ist **Berço Pantaneiro** eine hervorragende Wahl. Diese charmante Lodge bietet schlichte, aber gemütliche Zimmer und ist bekannt für ihre herzliche Gastfreundschaft sowie die Nähe zur lokalen Natur und Kultur.

Wer etwas mehr Komfort bevorzugt, findet in **Santa Rosa** und dem **Hotel Porto Jofre** zwei ausgezeichnete Optionen. Santa Rosa besticht durch eine familiäre Atmosphäre, gut ausgestattete Zimmer und vielfältige Naturaktivitäten. Das Hotel Porto Jofre hingegen bietet großzügige Unterkünfte mit hochwertigen Annehmlichkeiten, sodass Gäste ihren Aufenthalt inmitten der Wildnis in vollen Zügen genießen können.

Für ein einmaliges Jaguar-Erlebnis bieten die **Jaguar Suites** und das **Flotel** eine unvergleichliche Möglichkeit, mitten auf dem Fluss zu übernachten. Diese schwimmenden Hotels sind speziell für Naturbegeisterte und Fotografen konzipiert, die die majestätischen Jaguare in ihrer natürlichen Umgebung beobachten möchten. Die komfortablen und geräumigen Zimmer mit Flussblick ermöglichen eine hautnahe Begegnung mit der Tierwelt und bieten gleichzeitig eine ruhige, besondere Atmosphäre auf dem Wasser. Das Erlebnis, in einer dieser schwimmenden Unterkünfte zu übernachten, ist einzigartig – begleitet vom Klang der Natur und dem Anblick der atemberaubenden Pantanal-Landschaft.

Egal, ob Sie eine preisgünstige Option oder luxuriösen Komfort bevorzugen – Porto Jofre bietet die ideale Basis, um die Wunder des Pantanal zu erkunden und die beeindruckenden Jaguare, die unangefochtenen Könige dieser Wildnis, hautnah zu erleben.

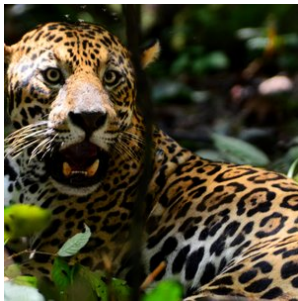

2. Nobres

Nobres, gelegen op ongeveer 2 uur rijden van zowel Cuiaba als het natuurreservaat Chapada dos Guimarães, is een verborgen parel in het hart van Brazilië. Het kleine dorpje Bom Jardim vormt de poort naar dit spectaculaire natuurgebied, omringd door rivieren en glasheldere lagunes.

Nobres staat vooral bekend om het riviersnorkelen. De transparante wateren geven u een uniek zicht op een breed scala aan zoetwatervis en plantensoorten. De ervaring wordt vaak vergeleken met die van Bonito, een bekende toeristische bestemming nabij de Zuidelijke Pantanal.

Een van de belangrijkste voordelen van Nobres is de strategische ligging. Het biedt uitstekende logistieke verbindingen met de Noordelijke Pantanal, Chapada dos Guimarães en zelfs de Zuidelijke Amazone, wat het een uitstekende uitvalsbasis maakt voor verder avontuur.

Bovendien bevindt Nobres zich in een overgangsgebied tussen de bergen en het Amazone regenwoud. Dit unieke ecosysteem leidt tot een bijzonder rijke biodiversiteit, waardoor het een geweldige plek is voor natuurliefhebbers en ecotoeristen.



3. Pantanal - Porto Jofre - Jaguar regio

Porto Jofre, gelegen aan het einde van de Transpantaneira weg in het hart van Brazilië's Pantanal, is een ware oase voor natuurliefhebbers en avonturiers die dromen van het spotten van Jaguars in hun natuurlijke habitat. Deze afgelegen en betoverende bestemming biedt ongeëvenaarde kansen om de majestueuze Jaguars te observeren langs de oevers van de kronkelende rivieren die dit uitgestrekte moerasland doorkruisen. Porto Jofre staat bekend als één van de beste plekken ter wereld voor Jaguar-spotting, waar deze indrukwekkende roofdieren vaak gezien worden tijdens de koelere uren van de ochtend en late namiddag.

Naast het spotten van Jaguars, kunnen bezoekers van Porto Jofre genieten van een rijkdom aan andere wilde dieren, zoals kaaimannen, capibara's, reuzenotters en een verbazingwekkende diversiteit aan vogels. De unieke ligging van Porto Jofre, waar de rivier de Cuiabá samenkomt met andere waterwegen, creëert een rijk ecosysteem dat een thuis biedt aan een verbazingwekkende biodiversiteit.

Voor diegenen die de magie van de Pantanal en het spotten van Jaguars willen ervaren, biedt Porto Jofre niet alleen spectaculaire wildwaarnemingen, maar ook de kans om te ontsnappen aan de drukte van het dagelijks leven en zich onder te dompelen in de rust en schoonheid van de natuur. Met gespecialiseerde tours en ervaren gidsen is een bezoek aan Porto Jofre een onvergetelijk avontuur dat je dichterbij de natuur brengt dan ooit tevoren. Of je nu een fervente natuurfotograaf bent of simpelweg de schoonheid van de wilde dieren wilt bewonderen, Porto Jofre belooft een ongeëvenaarde ervaring in het hart van de Pantanal.

Accommodatie keuze

In Porto Jofre vind je een divers aanbod aan accommodaties, variërend van budgetvriendelijke opties tot comfortabele verblijven, elk met hun unieke charme en mogelijkheden om de rijke natuur van de Pantanal te ervaren. Voor reizigers die op zoek zijn naar een betaalbare optie zonder in te boeten aan de authenticiteit van de Pantanal-ervaring, is Berço Pantaneiro een uitstekende keuze. Deze lodge biedt eenvoudige, maar comfortabele kamers en staat bekend om zijn gastvrijheid en de mogelijkheid om de lokale cultuur en natuur van dichtbij te beleven.

Voor diegenen die iets meer comfort wensen, zijn Santa Rosa en Hotel Porto Jofre uitstekende keuzes. Santa Rosa biedt een gezellige en intieme sfeer, met goed uitgeruste kamers en toegang tot diverse activiteiten in de natuur. Hotel Porto Jofre, aan de andere kant, staat bekend om zijn ruimere accommodatie en hoogwaardige voorzieningen, waardoor gasten in alle comfort kunnen genieten van hun verblijf in deze wilde regio.

Voor de ultieme Jaguar-spotervaring bieden de Jaguar Suites en het Flotel een unieke kans om midden op de rivier te verblijven. Deze drijvende hotels zijn speciaal ontworpen voor natuurliefhebbers en fotografen die de majestueuze Jaguars willen observeren in hun natuurlijke omgeving. Met comfortabele en ruime kamers die uitkijken op de rivier, bieden de Jaguar Suites en het Flotel niet alleen een ongeëvenaarde nabijheid tot de wilde dieren, maar ook de rust en het unieke perspectief van het leven op het water. Het verblijf in deze drijvende accommodaties is een ervaring op zich, waarbij je elke ochtend en avond wordt omringd door de geluiden en het zicht op de prachtige Pantanal.

Of je nu op zoek bent naar een budgetvriendelijke optie of de voorkeur geeft aan het comfort van een luxe lodge, in Porto Jofre vind je de perfecte uitvalsbasis om de wonderen van de Pantanal te verkennen en de kans om de koning van de Pantanal, de Jaguar, van dichtbij te ontmoeten.

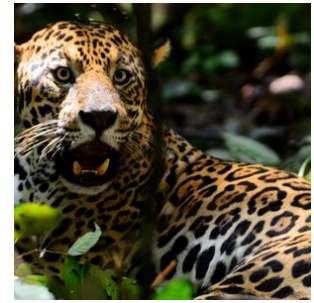

Hotels

Toeristenklasse Hotels

1. Nobres - Pousada Bom Jardim

*Kamer*type: **Standaard 4-persoonskamer**

Maaltijd type: **Ontbijt inbegrepen**

Aantal nachten: **2**

Aantal kamers: **1**

Pousada Bom Jardim, gelegen in Nobres, verwelkomt haar gasten met een verfrissend buitenzwembad en prachtige tuinen. U kunt ontspannen aan de bar en profiteren van gratis WiFi in het gehele pand. Er zijn speciale familiekamers beschikbaar.

Elke kamer van deze pousada komt met een veranda, waarbij u kunt genieten van een rustgevend uitzicht op de tuin. De kamers hebben een privébadkamer, uitgerust met een douche en toiletbenodigdheden. Voor uw comfort zijn alle kamers ook uitgerust met airconditioning en een werkplek.

Begin uw dag goed met een heerlijk continentaal ontbijt bij Pousada Bom Jardim.

De pousada heeft verder een eigen agentschap waar extra tours kunnen worden geboekt. Vlak voor de pousada is er een restaurant genaamd Lukinhas waar je 's avonds kan eten.

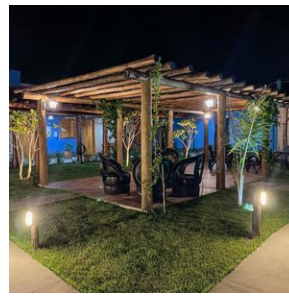
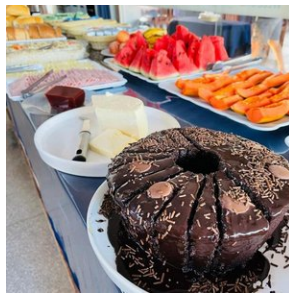

2. Porto Jofre - Pousada Berço Pantaneiro

Kamer type: **Standaard 4-persoonskamer**

Maaltijd type: **Volpension**

Aantal nachten: **3**

Aantal kamers: **1**

Pousada Berço Pantaneiro is gelegen in Porto Jofre midden in de wilde natuur en dichtbij de rivier. Met persoonlijke service en een zeer gastvrije benadering krijgen de gasten een fantastische Pantaneiro-ervaring.

Structuur van de Pousada:

Met 11 appartementen werkt de pousada met een volpension systeem, inclusief ontbijt, lunch en diner. De kamers zijn uitgerust met airconditioning, een elektrische douche, en comfortabele bedden. De pousada biedt zeer snel Wi-Fi (starlink systeem). Er is een gemeenschappelijke ruimte waar de gasten zich aan het einde van de dag te verzamelen en ervaringen delen die gedurende de excursies zijn opgedaan, een tv-ruimte met betaalde zenders, een barbecueplek en een eetruimte waar maaltijden worden geserveerd.

Wildlife boot SAFARI :

De Berço Pantaneiro biedt niet alleen accommodatie, maar heeft ook eigen safari's over de Pantaneiro-rivieren. Met meer dan 8 boten, uitgerust met comfortabele stoelen en motors van 40 en 50 pk, kunnen ze snel en behendig over de rivier navigeren.

De boot excursies duren gemiddeld 9 uur, beginnend om 7:30 uur en eindigend om 17:00 uur. Ondeweg is er een lunch op de boot (lunchpakket).

De ervaring in combinatie met uitgebreide kennis van de omgeving maakt hun experts in het organiseren van de bottours voor het observeren van wilde dieren. Onze route bestaat uit het verkennen van de rivieren die het Encontro das Águas Staatspark omringen, de plek met de hoogste concentratie jaguars ter wereld.

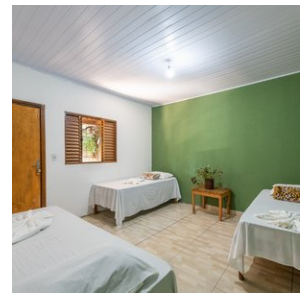
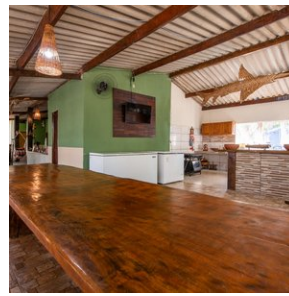

Excursies

Excursies inbegrepen

1. Nobres - Excursie Salobra rivier + Lagoa das Araras trail (Met transfers, SIB)

Vandaag staat er een fantastische excursie op het programma. U wordt hiervoor in de ochtend opgehaald en naar het startpunt van de excursie gebracht, 12 km verderop gelegen.

Na aankomst krijgt u de uitrusting uitgereikt (zwemvest + snorkel + schoenen die in het water kunnen). Vervolgens gaat u naar het Aquarium, een klein meer met meerdere bronnen waar het water door het gesteente naar boven komt, waardoor het water kristalhelder is. Het is er tot wel 6 m diep. In dit gedeelte kunt u alvast oefenen en verblijft u circa een half uurtje. Vervolgens staat er een 700 meter riviersnorkel traject in de kristalheldere rivier 'Rio Salobra' op het programma. Dit duurt circa 50 minuten.

Na afloop wordt u weer naar het startpunt van de excursie gebracht waar ook geluncht kan worden (niet inbegrepen). Na de lunch wordt u weer afgezet bij het hotel in Bom Jardim.

In de namiddag staat een volgende excursie op het programma en is er een prachtige wandeling door het 'Lagoa das Araras' pad. U wordt hiervoor opgehaald en weer afgezet bij het hotel.

Een Engelssprekende gids is niet inbegrepen vandaag. U wordt geholpen door lokale gidsen die ter plaatse aanwezig zijn.

2. Porto Jofre - Pousada Berço Pantaneiro (dagexcursie Jaguars spotten op de rivier) (POEX1)

Vandaag staat geheel in het teken van Jaguars spotten en uiteraard ook de andere geweldige natuur en wildlife van de Pantanal.

De Berço Pantaneiro heeft ook eigen boten voor safari's over de Pantaneiro-rivieren. Met meer dan 8 boten, uitgerust met comfortabele stoelen en motors van 40 en 50 pk, kunnen ze snel en behendig over de rivier navigeren.

De boot excursie duurt gemiddeld 8 a 9 uur, beginnend in de ochtend uur en eindigend aan het einde van de middag. Onderweg is er een lunch op de boot (lunchpakket).

De ervaring in combinatie met uitgebreide kennis van de omgeving maakt hun experts in het organiseren van de bouttours voor het observeren van wilde dieren. De route bestaat uit het verkennen van de rivieren die het Encontro das Águas Staatspark omringen, de plek met de hoogste concentratie jaguars ter wereld. In de periode juli - oktober is het spotten van de Jaguar bijna gegarandeerd tijdens deze excursie.

Tip; Neem zonnebrandcreme en insectenspray mee tijdens de excursie. En vergeet uw camera (en verrekijker) uiteraard niet.