

## Reisinspiratie 6859 - Pantanal arrangement, september en oktober 2024 PDF

Hierbij ontvangt u het reisvoorstel voor uw ontdekkingsstocht door de Pantanal, Brazilië's uitgestrekte wetland. Uw avontuur begint met een privétransfer vanuit Cuiabá, gevolgd door een meeslepende ervaring in de waterrijke natuur van de regio. In Porto Jofre heeft u de unieke kans om op rivierexcursies te gaan, waarbij u de rijke fauna, waaronder jaguars en capibara's, van dichtbij kunt observeren. De reis omvat ook een verblijf diep in het hart van de jungle, waar u de unieke flora en geluiden van de Pantanal volop zult beleven. Elk segment van uw reis is ontworpen om u in contact te brengen met de pure essentie van deze adembenemende natuurlijke omgeving.

Uiteraard zijn wijzigingen nog mogelijk in het offertetraject. Het is immers een reis op maat. Neem het rustig door en dan verneem ik graag uw terugkoppeling.

- Om het landarrangement te boeken, ontvangen wij graag de volgende gegevens:
  - Namen zoals vermeld in het paspoort
  - Geboortedata
  - Paspoortnummers
  - Adres voor vermelding op de factuur
  - Mobiel nummer waarop het reisgezelschap tijdens de reis bereikbaar is
  - Contactgegevens van kennis of familie die niet meegaat tijdens de reis
- Deze gegevens kunt u via het aanvraag tabblad van het reisvoorstel versturen. Uw gegevens worden via een beveiligde HTTPS verbinding

naar ons verstuurd.

Uitkijkend naar uw reactie.

Hartelijke groet namens het Brazilië Reis Specialist team,

Gustavo Lucena Lage  
Reisadviseur

Reiscode: 6859

**3.732,00 €** p.p.

16 dagen  
2 personen

- ✓ **ONTDEK DE WEELDERIGE BIODIVERSITEIT VAN DE PANTANAL MET GIDSEN DIE DE WILDERNIS KENNEN**
- ✓ **GA OP RIVIEREXCURSIES IN PORTO JOFRE EN SPEUR NAAR JAGUARS LANGS DE WATERKANT**
- ✓ **BELEEF DE SERENE STILTE EN HET ONGEREPT LANDSCHAP VAN DE UITGESTREKTE WETLANDS**
- ✓ **VERKEN DE GEHEIME WATERWEGEN EN KOM OOG IN OOG TE STAAN MET EXOTISCHE VOGELS**
- ✓ **OVERNACHT DIEP IN DE JUNGLE EN VAL IN SLAAP ONDER DE STERRENHEMEL VAN DE PANTANAL**

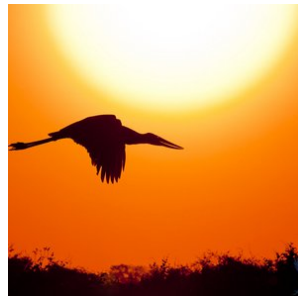

## opmerkingen

---

- **Dag 01: 22 september 2024 (Begin landarrangement)**
- **Dag 16: 07 oktober 2024 (Einde landarrangement)**

### Reissom landarrangement:

- **€ 3.731,- per persoon, op basis van deelname van 2 personen**
- **Wij bieden verder een korting van € 100,- per persoon wanneer u deze reis boekt voor 30 april 2024. Vervolgens gaan wij alle reisonderdelen boeken en sturen na ontvangst van alle bevestigde reiselementen (hier gaan een aantal dagen overheen) de reisbescheiden en factuur. De korting is geldig bij betaling per reguliere bankoverschrijving.**
- **De aanbetaling van deze reis bedraagt 20% van de reissom en het restant bedrag dient 6 weken voor vertrek te worden overgemaakt**

### Reissom vluchtarrangement:

- **€ 1.791,- per persoon, inclusief 1x ruimbagage (max 23kg) per persoon (Dagprijs 17 april 2024) zie tabblad vluchtschema**

Wij adviseren de vluchten te boeken die in het tabblad vluchtschema van de offerte staan vermeld. Deze passen bij dit landarrangement. De vluchten kunt u zelf boeken of wij boeken het voor jullie. De vermelde prijs zijn dagprijzen en kunnen fluctueren. De vluchten dienen 100% aanbetaald te worden en worden separaat gefactureerd. Op het moment dat we de tickets daadwerkelijk uitgeven, is de prijs gegarandeerd. Hiervoor hebben wij alle gegevens nodig van de passagiers, zie info 'Boek uw reis'.

Voorwaarden voor annuleren, wijzigen en 'no show' van vluchten: aan ieder vliegticket zijn voorwaarden ten aanzien van wijzigen en annuleren verbonden. In de meeste gevallen betaalt u een vergoeding of toeslag hiervoor of is wijzigen van vluchtdatum, -tijd of -route niet mogelijk. U kunt een annuleringsverzekering afsluiten, zodat u gedekt bent, mocht er onverhoopt iets gebeuren waardoor de vluchten geannuleerd dienen te worden. Wanneer de airline zelf de vlucht annuleert of wijzigt en u accepteert deze wijziging niet, dan heeft u uiteraard recht op een full refund.

### Inbegrepen:

- **Alle vermelde hotels en maaltijden, zie tabblad hotels**  
Bij alle hotels is het ontbijt inbegrepen, tenzij anders vermeld.
- **Vervoer;**  
Transfers kunnen op privé basis of in gezelschap van andere toeristen worden aangeboden. Bij de beschrijving wordt per transfer aangegeven of deze op privé basis is of in gezelschap van andere toeristen.
- **Excursies;**  
Excursies die vermeld zijn in het excursie tabblad of de dag tot dag beschrijving.
- **Reisbegeleiding;**  
Gedurende de reis bieden wij per bestemming in Brazilië lokale vertegenwoordiging ter plaatse bij wie u terecht kunt voor tips, reisondersteuning en optionele excursies. Zo geniet u van de vrijheid van het individuele reizen, maar wel altijd met ondersteuning ter plaatse.
- Op deze reis zijn de algemene voorwaarden van BRS van toepassing. <https://www.braziliereisspecialist.nl/footer-navigation/algemene-voorwaarden.html>

- **Duurzaam reizen:** Onze missie is niet alleen om u de adembenemende schoonheid van Brazilië te laten ervaren, maar ook om actief bij te dragen aan het behoud ervan. Door te kiezen voor een reis met Brazilië Reis Specialist, draagt u direct bij aan de herbebossingsinspanningen van de Black Jaguar Foundation. Voor elke boeking gaat een deel van de opbrengst naar het planten van bomen langs de Araguaia-rivier, een cruciale biodiversiteitscorridor die de Amazonerivier en de Cerrado-savanne met elkaar verbindt.

Elke reiziger die bij ons boekt, ontvangt een certificaat van de Black Jaguar Foundation als bewijs van de bijdrage aan dit transformerende project. Dit certificaat geeft niet alleen voldoening over de steun aan de natuur, maar dient ook als een blijvende herinnering aan uw unieke reiservaring in Brazilië. [Bekijk hier meer informatie over het project.](#)

- **Zekerheden;**

Brazilië Reis Specialist is lid van VZR Garant, VvKR, DRV en het Calamiteitenfonds. Hierdoor bent u ervan verzekerd dat BRS voldoet aan de strengste normen die aan een Nederlandse reisorganisatie gesteld kunnen worden. VZR Garant beschermt vooruitbetaalde reisgelden van reizigers die bij een VZR Garant-deelnemer een pakketreis boeken. Alle reis- en verblijfsvereenkomsten zijn financieel gedekt door VZR-Garant conform de garantieregeling <https://vzr-garant.nl/reizigers>

- **Reisadvies Brazilië:**

Zorg ervoor dat je een reisverzekering afsluit die dekking biedt in geval van code oranje, corona, repatriëring en verlengd verblijf.

Het meest recente reisadvies voor reizen naar Brazilië kunt u vinden op de website van het Ministerie van Buitenlandse Zaken. <https://www.nederlandwereldwijd.nl/landen/brazilie/reizen/reisadvies>

#### **Niet inbegrepen:**

- **Bijdrage calamiteitenfonds** á € 2,50 per boeking
- **Boekingskosten** á € 15,- per persoon
- **Bijdrage VZR Garant** á € 7,50 per persoon
- **Entree Nationale parken Foz do Iguacu** (circa USD 35 per persoon per park, 2 parken in totaal)
- **Alle vluchten.** Deze kunt u zelf boeken of via BRS

## **Reisdetails**

---

### **1. Cuiaba - Aankomst**

Na aankomst op de luchthaven wordt u verwelkomd op de luchthaven en met een transfer naar uw hotel gebracht. De rest van de dag kunt u naar eigen inzicht besteden.

- Zie tabblad hotels voor de accommodatie selectie tijdens uw verblijf in Cuiabá

### **2. Cuiabá - Pousada UESO (Start arrangement)**

Vanaf de luchthaven of het hotel is er een transfer naar Poconé, 100km verderop. Dan gaan we verder langs de beroemde natuurlijke weg Transpantaneira naar de Pousada UeSo - Estância Vitória - km 38. Op dit deel van de Transpantaneira kunt u al verschillende wilde dieren zien zoals kaaimannen, capivara's, jabiru ooievaars etc. Bij aankomst in de Pousada wordt de lunch geserveerd in buffetvorm (afhankelijk van de aankomsttijd op het vliegveld). Daarna is er een korte pauze. In de late namiddag maakt u een wandeling om dieren op te sporen. Het diner is in de lodge. Op verzoek kan na het diner een

nachtsafari te voet worden georganiseerd om nachtdieren op te sporen. Vergeet niet uw zaklamp mee te nemen.

- Het verblijf in de lodge is op basis van volpension en met dagelijkse excursies inbegrepen

### **3. Pantanal - Pousada UESO (dag 2 van het 4-daagse arrangement)**

s'Morgens om 5 uur voor het ontbijt beginnen we aan onze zonsopgang voettocht. Geniet van het ontwaken van de Pantanal, een natuurspektakel dat je niet mag missen. Na het ontbijt maak je een paardrijtocht (ook geschikt voor mensen zonder paardrijervaring). De lunch is dan terug in de pousada. Na de siësta doen we een boottocht op de nabijgelegen Rio Nova of Rio Claro. Met een beetje geluk zie je een familie reuzenotters en veel vogels, evenals enkele andere zoogdieren, misschien zelfs de tapir. Het diner is in de lodge. Indien gewenst kan na het diner een nachtsafari worden georganiseerd om dieren te observeren die in de schemering actief zijn.

### **4. Pantanal - Pousada UESO (dag 3 van het 4-daagse arrangement)**

Na het ontbijt wordt een paardrijtocht uitgevoerd (ook geschikt voor personen zonder rijervaring!). We rijden door het prachtige Pantanal-gebied en komen zeker dieren tegen. Na de lunch recreatie bij het zwembad, tijd op eigen gelegenheid. In de late namiddag rijden we met de auto langs de Transpantaneira om enkele zoogdieren en vogels tegen te komen zoals Capivaras, Tuiuius (Jabirus), Jacares (Kaaimannen). Met een beetje geluk kunnen onze gidsen een Reuzenmiereneeter of Tapir voor u opsporen. Terugkeer naar de lodge en diner.

### **5. Lodge Noordelijke Pantanal - Hotel Porto Jofre (Prive transfer)**

Vandaag eindigt het arrangement bij uw lodge in de Noordelijke Pantanal. In de loop van de ochtend wordt u opgehaald bij uw lodge en met een prive transfer naar Porto Jofre gebracht, waar u wordt afgezet bij uw hotel. Deze transfer duurt een aantal uur en is op zichzelf al een hele beleving en er kunnen fotostops worden gemaakt om wildlife te spotten. Op dit deel van de Transpantaneira kunt u al verschillende wilde dieren zien zoals kaaimannen, capivara's, jabiru ooievaars etc.

- Zie tabblad hotels voor de accommodatieselectie tijdens uw verblijf in Porto Jofre, waar u verblijft op basis van volpension

### **6. Porto Jofre - Pousada Berco Pantaneiro (dagexcursie Jaguars spotten op de rivier) (POEX1)**

Vandaag staat geheel in het teken van Jaguars spotten en uiteraard ook de andere geweldige natuur en wildlife van de Pantanal.

De Berço Pantaneiro heeft ook eigen boten voor safari's over de Pantaneiro-rivieren. Met meer dan 8 boten, uitgerust met comfortabele stoelen en motors van 40 en 50 pk, kunnen ze snel en behendig over de rivier navigeren.

De boot excursie duurt gemiddeld 8 a 9 uur, beginnend om 7:30 uur en eindigend om 17:00 uur. Onderweg is er een lunch op de boot (lunchpakket).

De ervaring in combinatie met uitgebreide kennis van de omgeving maakt hun experts in het organiseren van de boutours voor het observeren van wilde dieren. De route bestaat uit het verkennen van de rivieren die het Encontro das Águas Staatspark omringen, de plek met de hoogste concentratie jaguars ter wereld. In de periode juli - oktober is het spotten van de Jaguar bijna gegarandeerd tijdens deze excursie.

Tip; Neem zonnebrandcreme en inspectenspray mee tijdens de excursie. En vergeet uw camera (en verrekijker) uiteraard

niet.

## **7. Porto Jofre - Pousada Berço Pantaneiro (dagexcursie Jaguars spotten op de rivier) (POEX1)**

Vandaag staat geheel in het teken van Jaguars spotten en uiteraard ook de andere geweldige natuur en wildlife van de Pantanal.

De Berço Pantaneiro heeft ook eigen boten voor safari's over de Pantaneiro-rivieren. Met meer dan 8 boten, uitgerust met comfortabele stoelen en motors van 40 en 50 pk, kunnen ze snel en behendig over de rivier navigeren.

De boot excursie duurt gemiddeld 8 a 9 uur, beginnend om 7:30 uur en eindigend om 17:00 uur. Onderweg is er een lunch op de boot (lunchpakket).

De ervaring in combinatie met uitgebreide kennis van de omgeving maakt hun experts in het organiseren van de bouttours voor het observeren van wilde dieren. De route bestaat uit het verkennen van de rivieren die het Encontro das Águas Staatspark omringen, de plek met de hoogste concentratie jaguars ter wereld. In de periode juli - oktober is het spotten van de Jaguar bijna gegarandeerd tijdens deze excursie.

Tip; Neem zonnebrandcreme en inspectenspray mee tijdens de excursie. En vergeet uw camera (en verrekijker) uiteraard niet.

## **8. Noordelijke Pantanal - Campo Grande**

Vandaag wordt u opgehaald bij de lodge in de Pantanal en naar de luchthaven van Cuiaba gebracht. Aansluitend is er een vlucht naar Campo Grande. Na aankomst wordt u verwelkomd en op de luchthaven van Campo Grande en naar het hotel gebracht met een privé transfer.

- Keuze uit toeristenklasse of superieure klasse accommodatie tijdens uw verblijf in Campo Grande

## **9. Campo Grande - Pantanal Jungle Lodge**

Vandaag start de reis naar de Pantanal. U wordt opgehaald bij het hotel in Campo Grande en met een transfer naar de Pantanal Jungle Lodge gebracht, gelegen in een prachtige ongerepte regio van de Pantanal in de omgeving van Corumba. De transfer duurt circa 4 uur. De laatste 12 kilometers gaan over een onverharde weg. Bij aankomst wordt bij de receptie de planning van alle excursies doorgenomen die de komende dagen op het programma staan. Zie tabblad excursies voor het excursieoverzicht dat is inbegrepen. Vandaag staat er na aankomst al een excursie op het programma en verder staan er gemiddeld 2 excursies per dag op het programma om wildlife te spotten en de Pantanal te ontdekken.

- Het verblijf in de Pantanal Jungle Lodge is op basis van volpension en met dagelijkse excursies inbegrepen.

## **10. Pantanal - Verblijf in de lodge**

Tijdens uw verblijf in de Pantanal is het arrangement op basis van volpension, met dagelijkse excursies inbegrepen. De aangeboden excursies zijn onder andere natuurwandelingen, piranha vissen, kano tochten, paardrijtochten, zonsopgang- en zonsondergang tours. Ook staan er avondexcursies op het programma om op zoek te gaan naar dieren in het wild die 's nachts actief zijn.

Dagelijks staan er gemiddeld twee excursies op het programma. Één in de ochtend en één in de middag na de lunch als het wat koeler is. Tussen beide excursies door is er de gelegenheid om te ontspannen en te genieten van de faciliteiten op de lodge en een heerlijke Braziliaanse buffet lunch.

Tijdens het verblijf in de Pantanal is er minimaal één avondexcursie ingepland. Alle tours zijn bedoeld om te genieten van de natuur en op zoek te gaan naar de unieke dieren van de Pantanal. Neem uw verrekijker mee en ga op zoek naar de Jaguar, honderden soorten vogels, reuzenmiereners, kaaimannen en Capibara's.

Iedere lodge heeft een iets ander programma, maar de basis is zoals hierboven beschreven. Bij de beschrijving van de lodge ziet u een link met het exacte dag tot dag programma tijdens uw verblijf in de Pantanal.

## **11. Pantanal - Verblijf in de lodge**

Tijdens uw verblijf in de Pantanal is het arrangement op basis van volpension, met dagelijkse excursies inbegrepen. De aangeboden excursies zijn onder andere natuurwandelingen, piranha vissen, kano tochten, paardrijtochten, zonsopgang- en zonsondergang tours. Ook staan er avondexcursies op het programma om op zoek te gaan naar dieren in het wild die 's nachts actief zijn.

Dagelijks staan er gemiddeld twee excursies op het programma. Één in de ochtend en één in de middag na de lunch als het wat koeler is. Tussen beide excursies door is er de gelegenheid om te ontspannen en te genieten van de faciliteiten op de lodge en een heerlijke Braziliaanse buffet lunch.

Tijdens het verblijf in de Pantanal is er minimaal één avondexcursie ingepland. Alle tours zijn bedoeld om te genieten van de natuur en op zoek te gaan naar de unieke dieren van de Pantanal. Neem uw verrekijker mee en ga op zoek naar de Jaguar, honderden soorten vogels, reuzenmiereners, kaaimannen en Capibara's.

Iedere lodge heeft een iets ander programma, maar de basis is zoals hierboven beschreven. Bij de beschrijving van de lodge ziet u een link met het exacte dag tot dag programma tijdens uw verblijf in de Pantanal.

## **12. Pantanal - Verblijf in de lodge**

Tijdens uw verblijf in de Pantanal is het arrangement op basis van volpension, met dagelijkse excursies inbegrepen. De aangeboden excursies zijn onder andere natuurwandelingen, piranha vissen, kano tochten, paardrijtochten, zonsopgang- en zonsondergang tours. Ook staan er avondexcursies op het programma om op zoek te gaan naar dieren in het wild die 's nachts actief zijn.

Dagelijks staan er gemiddeld twee excursies op het programma. Één in de ochtend en één in de middag na de lunch als het wat koeler is. Tussen beide excursies door is er de gelegenheid om te ontspannen en te genieten van de faciliteiten op de lodge en een heerlijke Braziliaanse buffet lunch.

Tijdens het verblijf in de Pantanal is er minimaal één avondexcursie ingepland. Alle tours zijn bedoeld om te genieten van de natuur en op zoek te gaan naar de unieke dieren van de Pantanal. Neem uw verrekijker mee en ga op zoek naar de Jaguar, honderden soorten vogels, reuzenmiereners, kaaimannen en Capibara's.

Iedere lodge heeft een iets ander programma, maar de basis is zoals hierboven beschreven. Bij de beschrijving van de lodge ziet u een link met het exacte dag tot dag programma tijdens uw verblijf in de Pantanal.

## **13. Pantanal - Verblijf in de lodge**

Tijdens uw verblijf in de Pantanal is het arrangement op basis van volpension, met dagelijkse excursies inbegrepen. De aangeboden excursies zijn onder andere natuurwandelingen, piranha vissen, kano tochten, paardrijtochten, zonsopgang- en zonsondergang tours. Ook staan er avondexcursies op het programma om op zoek te gaan naar dieren in het wild die 's



nachts actief zijn.

Dagelijks staan er gemiddeld twee excursies op het programma. Één in de ochtend en één in de middag na de lunch als het wat koeler is. Tussen beide excursies door is er de gelegenheid om te ontspannen en te genieten van de faciliteiten op de lodge en een heerlijke Braziliaanse buffet lunch.

Tijdens het verblijf in de Pantanal is er minimaal één avondexcursie ingepland. Alle tours zijn bedoeld om te genieten van de natuur en op zoek te gaan naar de unieke dieren van de Pantanal. Neem uw verrekijker mee en ga op zoek naar de Jaguar, honderden soorten vogels, reuzenmiereners, kaaimannen en Capibara's.

Iedere lodge heeft een iets ander programma, maar de basis is zoals hierboven beschreven. Bij de beschrijving van de lodge ziet u een link met het exacte dag tot dag programma tijdens uw verblijf in de Pantanal.

#### 14. Pantanal Jungle Lodge - Pantanal Hotel, Fazenda HI

Vandaag eindigt het verblijf in de Pantanal Jungle Lodge en gaat u door naar de volgende lodge in de Pantanal. U wordt opgehaald bij de lodge en met een transfer naar Pantanal Hotel, Fazenda HI gebracht, duur circa 3 uur. Na aankomst gaat u deze regio van de Pantanal ontdekken.

- Pantanal Hotel fazenda Hi, verblijf op basis van volpension, met dagelijkse excursies inbegrepen (zie hotel tabblad voor het overzicht)

#### 15. Zuidelijke Pantanal - Sao Paulo Guarulhos (luchthaven hotel)

In de loop van de dag wordt u opgehaald bij de lodge en naar de luchthaven gebracht van Campo Grande met een privé transfer (duur circa 3 uur). Aansluitend is er een binnenlandse vlucht naar Sao Paulo. Na aankomst kunt u met de gratis shuttlebus naar het hotel nabij de luchthaven gelegen.

- Keuze uit toeristenklasse of superieure klasse accommodatie tijdens uw verblijf in Guarulhos

#### 16. Guarulhos - vertrek

Vandaag eindigt uw reis door Brazilië. U gaat met de gratis shuttlebus van het hotel naar de luchthaven met aansluitend uw vlucht.

### Vluchtschema

---

Datum:	Van:	Naar:	Vertrek:	Aankomst:	Overstap:	Airline:
22/09/2024	Amsterdam	Cuiabá	12:55	01:10	1	KLM, via São Paulo
29/09/2024	Cuiabá	Campo Grande	21:00	22:10	0	AZUL
06/01/2025	Campo Grande	Sao Paulo GRU	19:20	22:15	0	GOL
07/10/2024	Sao Paulo GRU	Amsterdam	21:45	14:20	0	KLM



# Bestimmungen

---

## 1. Pantanal - Porto Jofre - Jaguar regio

### Porto Jofre – Ein Paradies für Natur- und Jaguar-Liebhaber im Herzen des Pantanal

Porto Jofre, am Ende der berühmten Transpantaneira-Straße im Herzen des brasilianischen Pantanal gelegen, ist eine wahre Oase für Naturliebhaber und Abenteurer, die davon träumen, Jaguare in ihrer natürlichen Umgebung zu beobachten. Dieses abgelegene und faszinierende Reiseziel bietet unvergleichliche Möglichkeiten, diese majestätischen Raubkatzen entlang der gewundenen Flussufer zu entdecken, die das riesige Feuchtgebiet durchziehen. Porto Jofre gilt als einer der besten Orte weltweit zur Jaguar-Beobachtung, da diese beeindruckenden Tiere besonders in den kühleren Morgen- und späten Nachmittagsstunden häufig gesichtet werden.

Neben der atemberaubenden Begegnung mit Jaguaren können Besucher von Porto Jofre eine unglaubliche Vielfalt an Wildtieren erleben, darunter Kaimane, Wasserschweine (Capybaras), Riesenotter und eine außergewöhnliche Vogelwelt. Die einzigartige Lage von Porto Jofre, an der der Cuiabá-Fluss mit anderen Wasserwegen zusammentrifft, schafft ein artenreiches Ökosystem, das eine beeindruckende Biodiversität beherbergt.

Für alle, die die Magie des Pantanal und die faszinierende Welt der Jaguare hautnah erleben möchten, bietet Porto Jofre nicht nur spektakuläre Tierbeobachtungen, sondern auch eine willkommene Auszeit vom hektischen Alltag. Hier kann man sich vollkommen der Ruhe und Schönheit der Natur hingeben. Mit spezialisierten Touren und erfahrenen Guides wird ein Besuch in Porto Jofre zu einem unvergesslichen Abenteuer, das Sie näher an die Wildnis bringt als je zuvor. Ob leidenschaftlicher Naturfotograf oder begeisterter Tierfreund – Porto Jofre verspricht ein unvergleichliches Erlebnis im Herzen des Pantanal.

### Unterkunftsmöglichkeiten

In Porto Jofre gibt es eine Auswahl an Unterkünften für unterschiedliche Budgets – von einfachen, authentischen Lodges bis hin zu komfortablen Hotels, die eine intensive Naturerfahrung im Pantanal ermöglichen.

Für Reisende, die eine preiswerte, aber authentische Unterkunft suchen, ist **Berço Pantaneiro** eine hervorragende Wahl. Diese charmante Lodge bietet schlichte, aber gemütliche Zimmer und ist bekannt für ihre herzliche Gastfreundschaft sowie die Nähe zur lokalen Natur und Kultur.

Wer etwas mehr Komfort bevorzugt, findet in **Santa Rosa** und dem **Hotel Porto Jofre** zwei ausgezeichnete Optionen. Santa Rosa besticht durch eine familiäre Atmosphäre, gut ausgestattete Zimmer und vielfältige Naturaktivitäten. Das Hotel Porto Jofre hingegen bietet großzügige Unterkünfte mit hochwertigen Annehmlichkeiten, sodass Gäste ihren Aufenthalt inmitten der Wildnis in vollen Zügen genießen können.

Für ein einmaliges Jaguar-Erlebnis bieten die **Jaguar Suites** und das **Flotel** eine unvergleichliche Möglichkeit, mitten auf dem Fluss zu übernachten. Diese schwimmenden Hotels sind speziell für Naturbegeisterte und Fotografen konzipiert, die die majestätischen Jaguare in ihrer natürlichen Umgebung beobachten möchten. Die komfortablen und geräumigen Zimmer mit Flussblick ermöglichen eine hautnahe Begegnung mit der Tierwelt und bieten gleichzeitig eine ruhige, besondere Atmosphäre auf dem Wasser. Das Erlebnis, in einer dieser schwimmenden Unterkünfte zu übernachten, ist einzigartig – begleitet vom Klang der Natur und dem Anblick der atemberaubenden Pantanal-Landschaft.

Egal, ob Sie eine preisgünstige Option oder luxuriösen Komfort bevorzugen – Porto Jofre bietet die ideale Basis, um die Wunder des Pantanal zu erkunden und die beeindruckenden Jaguare, die unangefochtenen Könige dieser Wildnis, hautnah zu erleben.

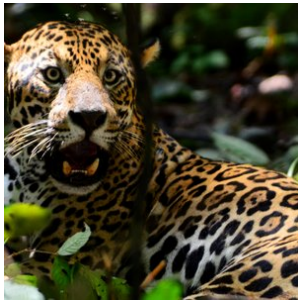

## 2. Cuiabá

Cuiabá is de hoofdstad van de Braziliaanse staat Mato Grosso. De stad dient als toegangspoort tot drie totaal verschillende, maar even imposante natuurgebieden: de zuidelijke Amazone, de noordelijke Pantanal en het nationale park Chapada dos Guimarães. Van deze drie gebieden wordt de noordelijke Pantanal het meest bezocht vanuit Cuiabá. Cuiabá zelf is een drukke en snelgroeïende stad met ruim een half miljoen inwoners. Het is een interessante mix van koloniale villa's en moderne wolkenkrabbers. Tijdens een bezoek aan de stad zijn er ook een aantal uitstekende musea te bezoeken zoals het museum 'Rondon do Indio', dat de grootste collectie ter wereld herbergt van kunstobjecten van inheemse bevolkingen.

Kortom, Cuiabá is de perfecte startplaats om diverse natuur bestemmingen te bezoeken in deze regio van Brazilië.



## 3. Pantanal - Porto Jofre - Jaguar regio

Porto Jofre, gelegen aan het einde van de Transpantaneira weg in het hart van Brazilië's Pantanal, is een ware oase voor natuurliefhebbers en avonturiers die dromen van het spotten van Jaguars in hun natuurlijke habitat. Deze afgelegen en betoverende bestemming biedt ongeëvenaarde kansen om de majestueuze Jaguars te observeren langs de oevers van de kronkelende rivieren die dit uitgestrekte moerasland doorkruisen. Porto Jofre staat bekend als één van de beste plekken ter wereld voor Jaguar-spotting, waar deze indrukwekkende roofdieren vaak gezien worden tijdens de koelere uren van de ochtend en late namiddag.

Naast het spotten van Jaguars, kunnen bezoekers van Porto Jofre genieten van een rijkdom aan andere wilde dieren, zoals kaaimannen, capibara's, reuzenotters en een verbazingwekkende diversiteit aan vogels. De unieke ligging van Porto Jofre, waar de rivier de Cuiabá samenkomt met andere waterwegen, creëert een rijk ecosysteem dat een thuis biedt aan een verbazingwekkende biodiversiteit.

Voor diegenen die de magie van de Pantanal en het spotten van Jaguars willen ervaren, biedt Porto Jofre niet alleen spectaculaire wildwaarnemingen, maar ook de kans om te ontsnappen aan de drukte van het dagelijks leven en zich onder te dompelen in de rust en schoonheid van de natuur. Met gespecialiseerde tours en ervaren gidsen is een bezoek aan Porto Jofre een onvergetelijk avontuur dat je dichterbij de natuur brengt dan ooit tevoren. Of je nu een fervente natuurfotograaf bent of

simpelweg de schoonheid van de wilde dieren wilt bewonderen, Porto Jofre belooft een ongeëvenaarde ervaring in het hart van de Pantanal.

### Accommodatie keuze

In Porto Jofre vind je een divers aanbod aan accommodaties, variërend van budgetvriendelijke opties tot comfortabele verblijven, elk met hun unieke charme en mogelijkheden om de rijke natuur van de Pantanal te ervaren. Voor reizigers die op zoek zijn naar een betaalbare optie zonder in te boeten aan de authenticiteit van de Pantanal-ervaring, is Berço Pantaneiro een uitstekende keuze. Deze lodge biedt eenvoudige, maar comfortabele kamers en staat bekend om zijn gastvrijheid en de mogelijkheid om de lokale cultuur en natuur van dichtbij te beleven.

Voor diegenen die iets meer comfort wensen, zijn Santa Rosa en Hotel Porto Jofre uitstekende keuzes. Santa Rosa biedt een gezellige en intieme sfeer, met goed uitgeruste kamers en toegang tot diverse activiteiten in de natuur. Hotel Porto Jofre, aan de andere kant, staat bekend om zijn ruimere accommodatie en hoogwaardige voorzieningen, waardoor gasten in alle comfort kunnen genieten van hun verblijf in deze wilde regio.

Voor de ultieme Jaguar-spotervaring bieden de Jaguar Suites en het Flotel een unieke kans om midden op de rivier te verblijven. Deze drijvende hotels zijn speciaal ontworpen voor natuurliefhebbers en fotografen die de majestueuze Jaguars willen observeren in hun natuurlijke omgeving. Met comfortabele en ruime kamers die uitkijken op de rivier, bieden de Jaguar Suites en het Flotel niet alleen een ongeëvenaarde nabijheid tot de wilde dieren, maar ook de rust en het unieke perspectief van het leven op het water. Het verblijf in deze drijvende accommodaties is een ervaring op zich, waarbij je elke ochtend en avond wordt omringd door de geluiden en het zicht op de prachtige Pantanal.

Of je nu op zoek bent naar een budgetvriendelijke optie of de voorkeur geeft aan het comfort van een luxe lodge, in Porto Jofre vind je de perfecte uitvalsbasis om de wonderen van de Pantanal te verkennen en de kans om de koning van de Pantanal, de Jaguar, van dichtbij te ontmoeten.

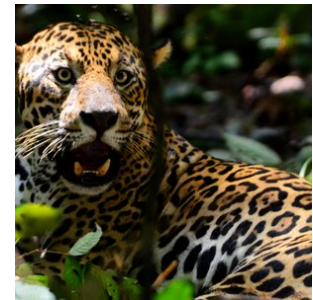

## 4. Pantanal-Noord

Cuiabá, gelegen in het hart van Brazilië, vormt de toegangspoort tot het noordelijke gedeelte van de Pantanal, dat bekend staat als de ultieme plek om jaguars te spotten.

Dit immense laagland, dat tijdens het regenseizoen (december - maart) grotendeels overstroomt, is het grootste moerasgebied ter wereld. Met een indrukwekkende oppervlakte van ongeveer 150.000 vierkante kilometer is de Pantanal meer dan vier keer zo groot als Nederland. Dit unieke gebied biedt weelderige vegetatie, ontelbare riviertjes en meren, en staat bekend om zijn uitzonderlijke fauna. Hier kunt u de zeldzame en elegante jaguar, wilde papegaaien, miereneters, wilde zwijnen, capibara's, zwarte kaaimannen en meer dan 600 verschillende vogelsoorten, waaronder de imposante jabiru, bewonderen. Een safari door deze bijzondere wildernis is een unieke ervaring en biedt volop mogelijkheden om zeldzame vogels en dieren te spotten en te fotograferen.

Een bezoek aan de Pantanal is zonder twijfel een hoogtepunt van elke reis. Er zijn diverse lodges in verschillende comfortklassen beschikbaar, vaak op basis van volpension en inclusief dagelijkse excursies. Geniet van de authentieke gastvrijheid, comfortabele accommodaties en deskundige lokale gidsen die u zullen begeleiden op uw avontuurlijke ontdekkingsstocht door dit adembenemende natuurgebied.

### **Beste reistijd voor de Pantanal:**

Het Pantanal landschap varieert per seizoen, maar blijft steeds prachtig. De jaarlijkse neerslag bedraagt gemiddeld 1500mm, voornamelijk tussen november en maart.

**NAT-seizoen (januari-maart):** De zomerregens revitaliseren de flora en fauna, met prachtige waterlandschappen en een rijke dierenwereld.

**TUSSEN-seizoen (april-juni):** Na de regens vormen zich lagoons die een rijke voedselbron vormen voor watervogels. Het weer is milder en dieren worden actiever.

**DROOG-seizoen (juli-oktober):** Het ideale moment voor dierenobservatie, met velden die drogen en dieren die zich verzamelen rond waterbronnen.

**REGEN-seizoen (november-december):** Er valt veel regen, maar niet genoeg voor overstromingen. Dit seizoen is perfect voor vogelobservatie.

### **Combinatie met andere natuurgebieden**

De Noordelijke Pantanal kan perfect gecombineerd worden met een bezoek aan de adembenemende bestemmingen Chapada dos Guimarães en Nobres, want deze bestemmingen liggen op rijafstand van Cuiaba (2 uurtjes naar Chapada dos Guimarães).

Chapada dos Guimarães, een indrukwekkend nationaal park met majestueuze kliffen en watervallen, ligt op korte afstand van Cuiabá. Hier kunt u genieten van uitdagende wandelingen, panoramische uitzichten en unieke geologische formaties. Het is een paradijs voor avonturiers en natuurliefhebbers.

Nobres, gelegen in de buurt van Chapada dos Guimarães, is een verborgen juweeltje met kristalheldere rivieren en natuurlijke zwemgaten. Snorkel tussen kleurrijke vissen, ontdek ondergrondse grotten en bewonder de overvloedige biodiversiteit van dit ecologische paradijs.

Door een bezoek aan de Noordelijke Pantanal te combineren met Chapada dos Guimarães en Nobres, kunt u een unieke reiservaring beleven. Van het spotten van jaguars en het ervaren van het weelderige moerasgebied tot het verkennen van prachtige kliffen en het genieten van verfrissende wateractiviteiten, deze combinatie van bestemmingen biedt een gevarieerd en onvergetelijk avontuur.

Brazilië Reis Specialist kan u helpen bij het plannen van een op maat gemaakte reisroute, zodat u het beste uit uw bezoek aan de Noordelijke Pantanal, Chapada dos Guimarães en Nobres kunt halen. Laat ons uw reiswensen kennen en wij zorgen ervoor dat uw reis een onvergetelijke ervaring wordt.

Voor het zuidelijke gedeelte van de Pantanal kunt u beter uitwijken naar Campo Grande, waar u de Pantanal tevens met Bonito kunt combineren, waar je kan riviernorkelen en genieten van prachtige natuur. Tussen Cuiaba en Campo Grande zijn nachtbussen beschikbaar of u kunt een binnenlandse vlucht nemen.

[Ontdek hier onze arrangementen voor de Zuidelijke Pantanal.](#)



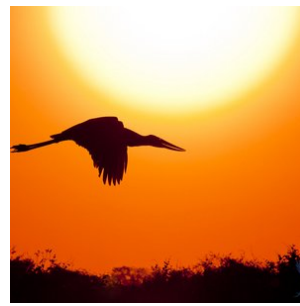
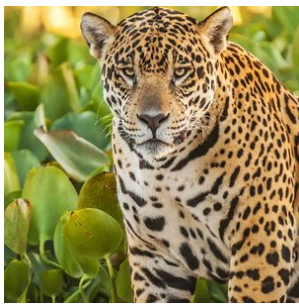

## 5. Campo Grande

Campo Grande ligt in de staat Mato Grosso do Sul en heeft zich in de laatste 40 jaar ontwikkeld van een kleine stad tot een metropool van bijna 1 miljoen inwoners. Het is het economisch hart van een enorm gebied dat wordt gedreven door de veehouderij. Campo Grande is de hoofdstad van de staat en vanwege de grotere luchthaven dient het als toegangspoort tot de zuidelijke Pantanal en de 'Serra da Bodoquena' regio, dat met Bonito het eco-toeristisch centrum van heel Brazilië huist.

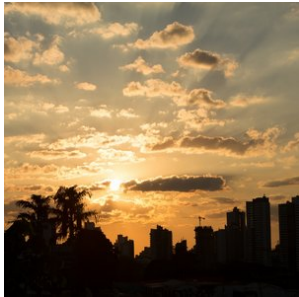

## 6. Pantanal-Zuid

De Zuidelijke Pantanal is gemakkelijker te bereiken vanuit Campo Grande en biedt een fantastische combinatie met Bonito, de hoofdstad van het Braziliaanse ecotoerisme. Bonito staat bekend om zijn kristalheldere rivieren en prachtige natuurlijke meren, waar u kunt genieten van riviersnorkelen en andere wateractiviteiten. Door een bezoek aan de Zuidelijke Pantanal te combineren met Bonito, kunt u de ultieme wildlife- en natuurbeleving ervaren.

De Pantanal is een enorm laagland dat tijdens het regenseizoen gedeeltelijk overstromt, waardoor het het grootste moerasgebied ter wereld vormt. Met een oppervlakte van meer dan 150.000 vierkante kilometer is de Pantanal meer dan vier keer zo groot als Nederland. Het gebied is bezaaid met weelderige vegetatie, riviertjes en meren, en biedt een thuis aan een unieke verscheidenheid aan dieren en vogels. Naast jaguars, kunt u ook wilde papagaaien, miereneters, wilde zwijnen, capibara's, zwarte kaaimannen en meer dan 600 verschillende vogelsoorten, zoals de majestueuze Jabiru, tegenkomen. Een safari door dit gebied is een onvergetelijke ervaring en biedt volop mogelijkheden om zeldzame dieren en prachtige vogels te spotten en te fotograferen.

Een bezoek aan de Pantanal is zonder twijfel een hoogtepunt van elke reis naar Brazilië. Het gebied biedt diverse lodges in verschillende comfortklassen, vaak op basis van volpension en inclusief dagelijkse excursies. Of u nu kiest voor de Zuidelijke Pantanal met Bonito of de Noordelijke Pantanal met zijn jaguars, u zult worden ondergedompeld in de overweldigende schoonheid van de natuur en de ongerepte wildernis van dit unieke gebied.

Wanneer is de beste reistijd om Pantanal te bezoeken?

Het landschap van de Pantanal verandert bij elk nieuw seizoen, maar het blijft altijd uitbundig. Elk seizoen heeft zijn eigen kenmerken, varieert jaarlijks afhankelijk van de aan- of afwezigheid van regen. De gemiddelde jaarlijkse neerslag is 1500mm, waarvan het merendeel valt tussen de maanden november en maart.

**NATTE Seizoen (januari tot maart):** Met de zomerregens, omdat delen van de Pantanal overstromen, revitaliseren de fauna en flora en toont de Pantanal een van zijn meest levendige seizoenen. De belangrijkste kenmerken van dit seizoen zijn de prachtige waterlandschappen en veel watervogels zoals de Jabiru Ooievaar, Houtooievaars, Limpkins, eenden, talingen en reigers. Onder de gebruikelijke zoogdieren vinden we de Capibara's, Krab-etende Vossen en de Grijs-brocket en Pampa herten. De waterplanten bloeien met verschillende vormen en kleuren door de meren en rivieren. Ook vlinders en andere interessante insecten zijn volop aanwezig. Het natte seizoen is ook de beste tijd om de mooiste zonsondergang van het jaar te bekijken.

**TUSSEN Seizoen (april tot juni):** In april stoppen de regens en begint het waterpeil te dalen, waardoor er lagoons en waterplassen ontstaan. Hier worden duizenden vissen gevangen, wat een voedselbanket vormt voor de watervogels die zich in deze regio's concentreren. De temperatuur wordt milder en de nachtelijke hemel is gevuld met sterren. De zoogdieren, die zich verspreiden in het natte seizoen, beginnen terug te komen en zich te vertonen. Soorten zoals de Witlippekari's, Kraagpekari's, Moeras Herten en de Brulaap en Kapucijnaap kunnen vaak worden gezien.

**DROGE Seizoen (juli tot oktober):** De beste tijd om dieren in het wild te observeren. Het gebrek aan regen vermindert de lagunes, onthult de vlakke gronden en helpt bij vervoer over land. De velden beginnen te drogen, wat uitgestrekte graasgebieden biedt waar zoogdieren op zoek gaan naar voedsel en water in de overgebleven waterplassen. Vanaf augustus bloeien de Tabebuia bomen – lokaal bekend als Piuvas (met roze bloemen) en Paratudos (gele bloemen). Dit is het broedseizoen voor vogels – hun verenkleed is in de beste staat en hun roepen kunnen overal in de Pantanal worden gehoord. Dit is ook het beste seizoen om reuzenmiereners, Krab-etende Wasberen en Zuid-Amerikaanse Coatis te observeren.

**REGEN Seizoen (november tot december):** De periode waarin het veel regent in de Pantanal, maar niet genoeg om te overstromen. Door het lange droge seizoen duurt het even voordat de grond zo verzadigd is dat hij overstroomt. Het is ook een seizoen van overvloedig voedsel voor vogels die in de afgelopen maanden zijn begonnen met broeden. Het is heel gebruikelijk om kuikens te zien die door hun ouders worden gevoerd.

Aan de andere kant dient Cuiabá als de toegangspoort tot de **Noordelijke Pantanal**, waar een andere sfeer en bijzondere lodges te vinden zijn. Deze lodges zijn gespecialiseerd in het spotten van jaguars, vooral in de buurt van Porto Jofre. Hier kunt u de kans krijgen om deze prachtige en elegante dieren in hun natuurlijke habitat te zien. In de Zuidelijke Pantanal zijn er ook enkele lodges, zoals de Pantanal Jungle Lodge nabij Corumbá, waar u de mogelijkheid hebt om jaguars te spotten.

Laat Brazilië Reis Specialist u helpen bij het plannen van een op maat gemaakte reisroute, zodat u het meeste uit uw avontuur in de Pantanal kunt halen.

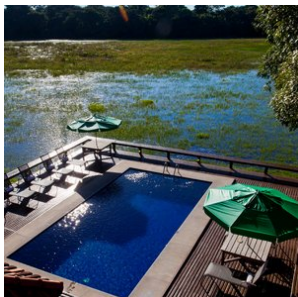
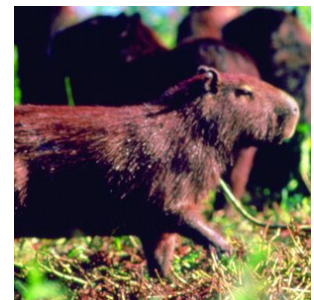



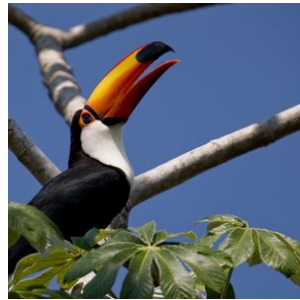
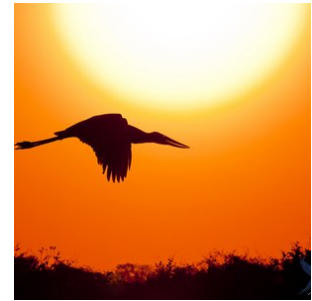

## Hotels

---

### Toeristenklasse Hotels

#### 1. Cuiaba - Delmond hotel

*Kamer*type: **Standaard 2-persoonskamer**

*Maaltijd* type: **Ontbijt inbegrepen**

*Aantal nachten*: **1**

*Aantal kamers*: **1**

Het Delmond Hotel ligt op 500 meter van het winkelcentrum Pantanal en op 4 km van het centrum van Cuiabá. Het biedt gratis WiFi en praktische accommodaties. Er is tegen een toeslag privéparkeergelegenheid bij het hotel beschikbaar.

De kamers van het hotel hebben een flatscreen-tv met kabelzenders, een minibar, beddengoed en handdoeken. De eigen badkamers zijn uitgerust met een warme douche en een haardroger.

Er wordt elke dag een ontbijtbuffet geserveerd met een verscheidenheid aan vers fruit, brood en vleeswaren. Het restaurant van het hotel serveert regionale en internationale specialiteiten, en een verscheidenheid aan drankjes.

Het hotel beschikt ook over een fitnessruimte, een spa, een bar en vergaderzalen.

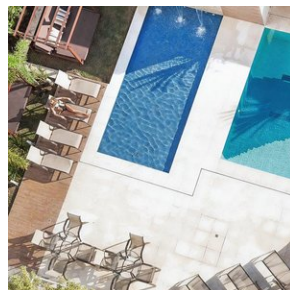
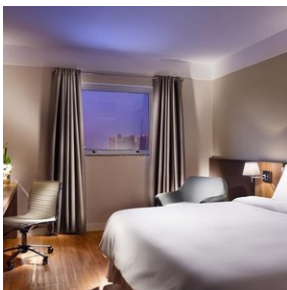

#### 2. Pantanal - UeSo lodge Pantanal

*Kamer*type: **Standaard 2-persoonskamer**

*Maaltijd* type: **Volpension**



Aantal nachten: 3

Aantal kamers: 1

### **Locatie:**

De UeSo lodge ligt ongeveer 140 km ten zuidoosten van Cuiaba langs de Transpantaneira, een onverharde weg van 150 km die het hart van de noordelijke Pantanal doorsnijdt.

### **Bereikbaarheid:**

De transfer van Cuiaba naar de lodge duurt ongeveer 3 uur. De route naar de lodge loopt langs Poconé, een 18e eeuws goudmijnstadje. Vanaf Poconé is het laatste stuk van 37 km langs de Transpantaneira een onverharde weg. De lodge ligt op slechts 500 m van de Transpantaneira temidden van een iets hoger gelegen stuk savannebos.

### **Grootte en structuur van de lodge:**

De Zwitsers-Braziliaanse eigenaars van UeSo Pantanal maken er geen geheim van: dit is een bescheiden familiepension met een huiselijk tintje. Marcos verzorgt de paarden met alle liefde van de wereld, Conceição ruimt de kamers op en veegt het ongedierte van de veranda's, Pedro de gids verwelkomt de gasten en Dito zorgt voor het onderhoud - iedereen wordt van harte voorgesteld. UeSo is niet van plan 5\* luxe te bieden, maar ze zorgen er wel voor dat de gasten zich thuis en goed verzorgd voelen.

UeSo biedt 18 eenvoudig ingerichte kamers, voorzien van airconditioning, plafondventilatoren en douches met warm water. Daarnaast biedt de lodge 5 chalets met uitzicht op het meer en een eigen veranda met schommelstoelen en hangmatten. Drie keer per dag worden regionale maaltijden in buffetvorm geserveerd in de eetzaal, die voorzien is van grote horren. De lodge heeft ook een klein dompelbad van waaruit paden uitwaaiëren naar de omliggende tuin. Vanuit de lodge leidt een wandelpad naar een 17 meter hoge uitkijktoren, het perfecte uitkijkpunt om wilde dieren te spotten. Agoutis, primaten en tapirs worden hier vaak gezien.

### **Unieke kenmerken:**

De bescheiden en gemakkelijke stijl van UeSo Pantanal is misschien wel geschikt voor mensen die genoeg nemen met ongepolijste huiselijke gezelligheid.

In de omgeving van de lodge kunt u een verscheidenheid aan ijsvogelsoorten, gestreepte reigers, koninklijke vorkstaarttyrannen, blauwkeel arendguana's, reuzentukans en reuzenotters zien. In de buurt van de lodge is een galerijbos waar veel vogelsoorten leven, zoals blauwkroontrogons, roodstaart Jacamars, gekraagde ara's, pottenbakkersvogels, lijnspechten en vos-rode boomklimmers. Maar ook veel andere zoogdiersoorten. U zult brulapen en kapucijnapen, tapirs, grote miereneters, kleine miereneters, moeras herten, gordeldieren, kapucijnapen, manenwolven, vossen en nog veel meer ontdekken.

### **Activiteiten**

#### **Paardrijden**

In het verleden was paardrijden bijna de enige manier voor de inwoners om zich door de Pantanal te verplaatsen. Grijp de kans en laat de zachte paarden je door het prachtige landschap dragen. Maak je geen zorgen, het is geen probleem om te rijden, zelfs voor mensen zonder ervaring. Houd gewoon de teugels losjes in je handen en geniet van de rit.

#### **Bootexcursie**

Tijdens onze boottocht op de Rio Claro of Rio Novo (bijna bij de Pousada Estancia Vitoria) kun je veel vogels en kaaimannen zien of met een beetje geluk kun je ook de reuzenotters of tapirs observeren. Buiten het vissluitseizoen kun je proberen een piranha te vangen (sluitseizoen 01.11. tot 01.03). Om milieuredenen gebruiken we geen benzinemotoren.

#### **Wandeltours**

Onze wandeltours zijn speciaal ontworpen om de flora en fauna te observeren. Daarom lopen we heel langzaam en stil, omdat de dieren zeer gevoelig reageren op bewegingen en geluiden. Het is een goed idee om een verrekijker mee te nemen.

### Optionele Jaguar tour (bij te boeken)

Boek de (optionele) Jaguar-spot-excursie van een hele dag in Porto Jofre erbij. Dit is een opwindende riviertocht per motorboot op zoek naar de jaguar in het Meeting of the Waters Conservation Area. Deze excursie wordt alleen aangeboden tijdens het laagwaterseizoen van juni tot november. Waarnemingen zijn vrijwel gegarandeerd.



### 3. Porto Jofre - Pousada Berço Pantaneiro

*Kamer type:* **Standaard 2-persoonskamer**

*Maaltijd type:* **Volpension**

*Aantal nachten:* **3**

*Aantal kamers:* **1**

Pousada Berço Pantaneiro is gelegen in Porto Jofre midden in de wilde natuur en dichtbij de rivier. Met persoonlijke service en een zeer gastvrije benadering krijgen de gasten een fantastische Pantaneiro-ervaring.

Structuur van de Pousada:

Met 11 appartementen werkt de pousada met een volpension systeem, inclusief ontbijt, lunch en diner. De kamers zijn uitgerust met airconditioning, een elektrische douche, en comfortabele bedden. De pousada biedt zeer snel Wi-Fi (starlink systeem). Er is een gemeenschappelijke ruimte waar de gasten zich aan het einde van de dag te verzamelen en ervaringen delen die gedurende de excursies zijn opgedaan, een tv-ruimte met betaalde zenders, een barbecueplek en een eetruimte waar maaltijden worden geserveerd.

Wildlife boot SAFARI :

De Berço Pantaneiro biedt niet alleen accommodatie, maar heeft ook eigen safari's over de Pantaneiro-rivieren. Met meer dan 8 boten, uitgerust met comfortabele stoelen en motoren van 40 en 50 pk, kunnen ze snel en behendig over de rivier navigeren.

De boot excursies duren gemiddeld 9 uur, beginnend om 7:30 uur en eindigend om 17:00 uur. Ondeweg is er een lunch op de boot (lunchpakket).

De ervaring in combinatie met uitgebreide kennis van de omgeving maakt hun experts in het organiseren van de bottours voor het observeren van wilde dieren. Onze route bestaat uit het verkennen van de rivieren die het Encontro das Águas Staatspark omringen, de plek met de hoogste concentratie jaguars ter wereld.

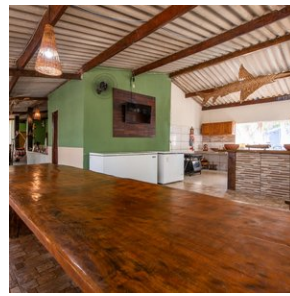

#### 4. Campo Grande - Indaiá Park Hotel

*Kamerstype:* **Standaard 2-persoonskamer**

*Maaltijd type:* **Ontbijt inbegrepen**

*Aantal nachten:* **1**

*Aantal kamers:* **1**

Dit is een mooi hotel in Campo Grande en beschikt over een fitnessruimte, kamers met airconditioning en een zwembad op een zonneterras. WiFi en parkeergelegenheid zijn gratis.

De kamers van het Indaiá Park hebben een eigentijdse inrichting met lichte houten afwerking. Alle kamers beschikken over een lcd-tv met kabelzenders, een minibar en een bureau. Alle kamers hebben een eigen badkamer met een douche.

Het Indaiá Park Hotel serveert een uitgebreid ontbijtbuffet in een smaakvol ingerichte eetzaal, met een selectie van fruit en brood. U kunt genieten van een drankje bij het zwembad of van de internationale keuken van het restaurant

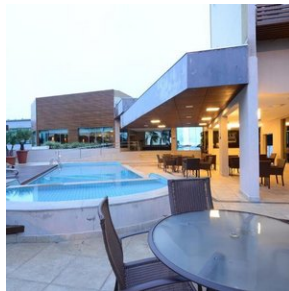
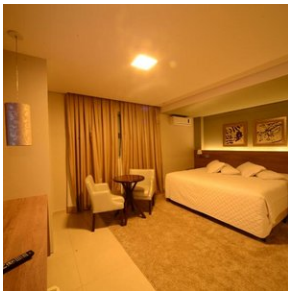

#### 5. Corumba - Pantanal Jungle Lodge

*Kamerstype:* **Standaard 2-persoonskamer**

*Maaltijd type:* **Volpension**

*Aantal nachten:* **3**

*Aantal kamers:* **1**

Welkom bij de Pantanal Jungle Lodge, een toevluchtsoord midden in het hart van het weelderige Pantanal. Zoals de naam al doet vermoeden, biedt deze plek een unieke mix van weelderige natuur, comfort en authentieke Braziliaanse gastvrijheid.

De lodge, op een prachtige locatie aan de oevers van de Miranda-rivier, is een architectonisch juweel. Het combineert op een gewaagde manier een rustiek-vintage stijl met moderne duurzaamheid. De structuren zijn naadloos geïntegreerd in het omringende landschap, met houten loopbruggen die zich een weg banen door de natuur en leiden naar een veranda

die een panoramisch uitzicht biedt op de rivier en het bruisende dierenleven van de Pantanal. Dit alles respecteert en eert de delicate watercyclus van de Pantanal, die het leven in dit unieke gebied dicteert.

Verscholen onder het rustgevende bladerdak van de bomen zijn de appartementen van de lodge goed uitgerust, wat zorgt voor rust en ontspanning. De gemeenschappelijke ruimtes nodigen daarnaast uit tot vermaak en gezelligheid.

Bezoekers kunnen ontspannen op het zonnedek bij het buitenzwembad, zichzelf wiegen in hangmatten aan de oevers van de rivier, of de Pantanal verkennen met onvergetelijke excursies te land en te water. Ervaar het slapen onder de fonkelende sterrenhemel tijdens een nacht in een wild kamp, en geniet van de heerlijke smaken van de Pantanal-keuken.

Beleef het beste dat de Pantanal te bieden heeft bij de Pantanal Jungle Lodge!

#### **Jaguar spotten:**

Aangezien dit een ongerept stuk Pantanal is, komt de Jaguar hier ook voor. Dus met een beetje geluk, lukt het om de Jaguar te spotten.

#### **Tot de faciliteiten behoren:**

Buffet restaurant met airco gedeelte (Ontbijt, lunch en diner inbegrepen)

Lounge gedeelte

Bar

Tuin met hangmatten om in te relaxen

Game area (met pooltafel)

Zwembad

Gratis Wifi

#### **Meerdaagse programma's:**

De meerdaagse arrangementen zijn op basis van volpension en met dagelijkse wildlife excursies inbegrepen, onder begeleiding van ervaren natuurgidsen. U kunt meerdaagse arrangementen boeken van 2,3,4 of meer nachten. In het 4 nachten arrangement is een overnachting in de jungle opgenomen (campsite).



## **6. Zuidelijke Pantanal - Pantanal Hotel Fazenda HI**

*Kamertype:* **Standaard 2-persoonskamer**

*Maaltijd type:* **Volpension**

*Aantal nachten:* **3**

*Aantal kamers:* **1**



In 2010 verwierf Sir Pieter Emmers het Pantanal Hote en Fazenda Hi, prachtig gelegen aan de zuidelijke rand van de Pantanal. Tegenwoordig, anno 2025, is het hotel en de fazenda volledig gerenoveerd en behoort het tot de topaccommodaties in de Zuidelijke Pantanal. De fazenda ligt op 21 km van het centrum van het dorpje Miranda, midden in de natuur van de Pantanal, met gemakkelijke toegang via asfalt en een stukje onverharde weg. De regio maakt deel uit van de prachtige hoogvlaktes van de zuidelijke Pantanal en heeft al delen van Cerrado, wat het landschap nog ongelooflijker maakt.

Het hotel biedt een uitgebreid ontbijtbuffet met lokale lekkernijen, verse baksels, fruit en sapjes. Ideaal voor stelletjes en families, met ruime 2-persoonskamers en kamers voor 3-5 personen. Het comfortniveau is goed. Elke kamer is voorzien van moderne gemakken zoals airconditioning, een minibar, televisie, en een eigen badkamer.

Er is een zwembad en een gastvrije ontvangst door bedrijfsleidster Carmen Omizolo en haar toegewijde team. Hygiëne staat hoog in het vaandel. De Fazenda biedt uitgebreide faciliteiten in een heerlijke natuurlijke setting.

Geniet van lokale fusion gerechten, zoals hun unieke pacu-pizza, een creatie geïnspireerd op de pizza's van lokale vissers. Een persoonlijke favoriet is de "Pintadu com barru", een visgerecht met kokossaus, vergezeld van vers geperst maracujasap.

### **blauwe hyacintara**

De fazenda is paradijs voor natuurliefhebbers. Het is een van de weinige plekken in de Pantanal waar tot wel tien nestjes van de zeldzame en majestueuze blauwe hyacintara – de grootste papegaai ter wereld – jaarlijks worden aangetroffen. Deze betoverende vogels, met hun heldere kobaltblauwe verenkleed en gele accenten, brengen een bijzondere magie aan het landschap. Bezoekers kunnen ze vaak spotten tijdens wandelingen over het terrein of tijdens begeleide excursies. Het geluid van hun roep echoot door de natuur, en het observeren van deze vogels in hun natuurlijke habitat is een onvergetelijke ervaring.

### **Dagexcursie naar Fazenda São Francisco: Kans op een jaguar-ontmoeting**

Inbegrepen in het arrangement is ook een dagexcursie naar de nabijgelegen Fazenda São Francisco. Deze excursie is een hoogtepunt voor iedereen die de Pantanal echt wil beleven. Tijdens de tocht door de uitgestrekte wetlands en bossen bestaat de unieke kans om een van de meest iconische en zeldzame dieren van Zuid-Amerika te spotten: de jaguar. Onder begeleiding van ervaren gidsen trek je per boot of jeep door het leefgebied van dit indrukwekkende roofdier. Hoewel een ontmoeting met een jaguar nooit gegarandeerd is, behoort deze regio tot de beste plekken ter wereld om ze in het wild te zien.

Het arrangement is op basis van volpension en met dagelijkse excursies inbegrepen om de Pantanal in al haar diversiteit te beleven.

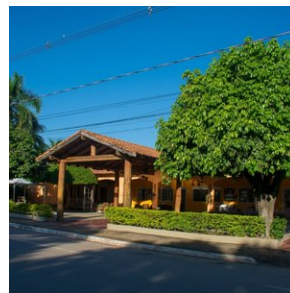



## Middenklasse hotels

### 1. Sao Paulo Guarulhos - Hampton by Hilton

*Kamertype:* Standaard 2-persoonskamer

*Maaltijd type:* Ontbijt inbegrepen

*Aantal nachten:* 1

Hampton by Hilton Guarulhos Airport is gunstig gelegen op 6,1 km van de internationale luchthaven Guarulhos en op 17 km van São Paulo. Het hotel beschikt over moderne kamers, een restaurant, een fitnessruimte, parkeergelegenheid en gratis WiFi. Er wordt dagelijks een gratis ontbijt verzorgd.

De kamers van Hotel Matiz Guarulhos Aeroporto hebben een licht interieur en kleurrijke moderne schilderijen. Ze zijn voorzien van airconditioning, een kabel-tv, een radio en een telefoon. Sommige kamers zijn uitgerust met een lcd-tv en een waterkoker. Er is 24-uursroomservice beschikbaar.

Rick's Restaurante & Bar serveert à-la-carte- en buffetgerechten voor de lunch en het diner. Het heeft een verschillend menu voor elke dag van de week. U kunt er bijvoorbeeld terecht voor exotische cocktails en Braziliaanse specialiteiten, zoals feijoada (bonenschotel).

Het hotel biedt ook een gratis 24-uurspendienst van en naar de internationale luchthaven Guarulhos.

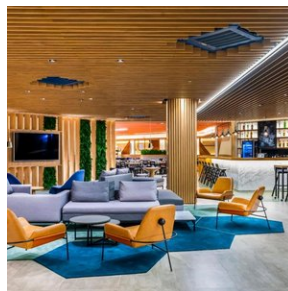
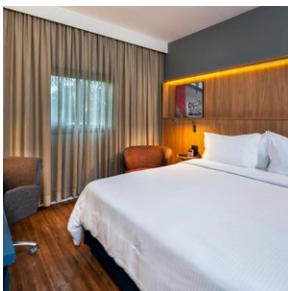

## Excursies

### Excursies inbegrepen

#### 1. Porto Jofre - Pousada Berco Pantaneiro (dagexcursie Jaguars spotten op de rivier) (POEX1)

Vandaag staat geheel in het teken van Jaguars spotten en uiteraard ook de andere geweldige natuur en wildlife van de Pantanal.

De Berço Pantaneiro heeft ook eigen boten voor safari's over de Pantaneiro-rivieren. Met meer dan 8 boten, uitgerust met comfortabele stoelen en motors van 40 en 50 pk, kunnen ze snel en behendig over de rivier navigeren.

De boot excursie duurt gemiddeld 8 a 9 uur, beginnend in de ochtend uur en eindigend aan het einde van de middag. Onderweg is er een lunch op de boot (lunchpakket).

De ervaring in combinatie met uitgebreide kennis van de omgeving maakt hun experts in het organiseren van de bottours voor het observeren van wilde dieren. De route bestaat uit het verkennen van de rivieren die het Encontro das Águas Staatspark omringen, de plek met de hoogste concentratie jaguars ter wereld. In de periode juli - oktober is het spotten van de Jaguar bijna gegarandeerd tijdens deze excursie.

Tip; Neem zonnebrandcreme en inspectenspray mee tijdens de excursie. En vergeet uw camera (en verrekijker) uiteraard niet.

## 2. Pantanal Jungle Lodge (4 dagen / 3 nachten)

In dit arrangement zijn de volgende 8 excursies inbegrepen, gemiddeld 2 per dag. De exacte volgorde wordt tijdens de checkin doorgegeven.

- Piranha vissen
- Zonsondergang boot tour met wildlife spotten in de avond
- Rivier safari om wildlife te spotten
- Riverfloaten (zwemmen in de rivier)
- Landsafari om wildlife te spotten
- Natuurwandeling om wildlife te spotten
- Paardrij tocht
- Kano tocht

## 3. Zuidelijke Pantanal - Excursies Pantanal Hotel

Tijdens uw verblijf in de Pantanal is het arrangement op basis van volpension, met dagelijkse excursies inbegrepen.

het excursiepakket bevat de volgende elementen, verspreid over het 4-daagse of 5-daagse arrangement: De exacte volgorde van de excursies wordt bepaald door het hotel en met u doorgenomen op de aankomstdag.

Dag 1

- **Verkenning Miranda te paard en wagen.** Culturele tour door het stadje, duur 2 uur. of **boottocht** over de Rio Vermelho of Rio Sobrinha als vervanging van het culturele tochtje door Miranda (toeslag 40 euro per persoon)

Dag 2

- **Full day Pantanal Experience bij Fazenda San Francisco;**

08:30 uur - Fotografische Safari & Carandá-pad.

Deze tocht vindt plaats in comfortabele safariauto's. Reis langs wegen tussen reservaten van inheemse bossen en de Pantanal, geïrrigeerde rijstvelden en bezoek de veeoverwinteringsgebieden van de boerderij met als doel de fauna en flora van de Pantanal te zien en te leren kennen, naast de productieve activiteiten van de boerderij. Tijdens deze tour kun je de fauna van de Pantanal observeren en dieren zien zoals herten, capibara's, alligators en vele vogels zoals de tuiuiú - het symbool van de Pantanal. Als je geluk hebt, kun je miereneters, tapirs en zelfs de majestueuze jaguar spotten. Tijdens de safari kun je wandelen op het Carandá-pad, een hangend pad dat over het rivieroeverbos van de Miranda-rivier loopt. Deze wandeling duurt ongeveer 20 minuten. Je kunt de samenkomst van de wateren van de



Corixo São Domingos met de Miranda-rivier zien. Verschillende vogels kunnen tijdens de wandeling worden gezien.

12:00 – LUNCH

14:00 uur - Chalana-boottocht in Corixo São Domingos en ambachtelijke Piranha-visserij.

De Chalana-tour vindt plaats op Corixo São Domingos – een zijtak van de Miranda-rivier. Tijdens deze tour kun je vogels zien die leven aan de oevers van rivieren, zoals ijsvogels, aalscholvers, reigers, socós, haviken en vele andere vogels. De alligator wordt vaak van dichtbij gezien. Als je geluk hebt, kunnen otters, otters en zelfs een tapir voor de boot oversteken! Er wordt ook ambachtelijke piranhavisserij uitgevoerd. Bomen zoals de Mata-Pau vijf, witte vijf, bacuri, piúva, angico, evenals verschillende wijnstokken, kunnen worden gezien.

16:30 uur – MIDDAGSNACK

18:00 uur – diner en aansluitend wildlife spotten in de avond

Nachtelijk spotten van wilde dieren. Deze tour is geschikt voor liefhebbers van avontuur en spanning. We vinden een grote diversiteit aan dieren met nachtelijke eetgewoonten in de Pantanal. Dieren zoals wolven, ocelots, tapirs, alligators, capibara's, herten, uilen, sommige vogels, en de indrukwekkende jaguar. 's Nachts reflecteert het sterke licht dat gebruikt wordt voor het focussen in de ogen van de dieren. We presenteren de MOGELIJKHEID dat de bezoeker een van deze dieren tegenkomt tijdens de 's nachts gehouden tour. De tour begint bij het hoofdkwartier van de San Francisco-boerderij en duurt ongeveer 2 en een half uur. Loop door het gebied van de geïrrigeerde rijstproductie (een goed gebied om zoogdieren te spotten) en het ecologisch behouden bosgebied. In het droge seizoen (over het algemeen van juni tot oktober) kunt u het prachtige gebied van Corixo Seco bezoeken, met dicht en ongerept bos. Onze auto's voor deze tour heten "Guará" (25 personen) en "Ocelot" (11 personen) en bestaan uit gevoerde auto's, uitgerust met stoelen op verschillende niveaus om het bekijken van de dieren te vergemakkelijken. De gidsen die deze tour begeleiden, zijn zeer goed voorbereid om 's nachts dieren te zoeken.

Dag 3

• **Full day Pantanal Experience bij fazenda Hi**

Optie 1 (ochtend 08.00-12.00): PAARDRIJDEN IN DE PANTANAL

08:00 Hoofdactiviteit - Paardrijden op een pad dat voor het grootste deel van de route in de schaduw van de bomen en langs de oevers van de Agachi-beek wordt uitgevoerd. Een unieke ervaring, waarbij de bezoeker actief deelneemt aan de ervaring van het werk van de lokale Pantaneiro, interactie met een echte kudde en het uitvoeren van echte functies door het hanteren van vee onder leiding van gespecialiseerde gidsen. Een route vol culturele evenementen en verschillende verrassingen onderweg. Uiteraard is het mogelijk om wildlife tegen te komen onderweg.

OF

Optie 2 (ochtend 08.00-12.00) – ECOLOGISCH WANDELING PAD PANTANAL EXPERIENCE

08:00 Hoofdactiviteit - Een route om je vijf zintuigen te scherpen en wildlife onderweg tegen te komen in de Pantanal, op het ritme van vogelgezang en het verkennen van de dagelijkse activiteiten van de omgeving. Contact met lokale cultuur maakt ook deel uit van de wandeling. Onderweg, een pad in de schaduw van Bacuri-palmbomen, vol met verhalen en legendes van de Pantanal. Op elk moment worden je zintuigen getest en nieuwsgierigheden aan de bezoeker gepresenteerd op dit pad dat sensaties opwekt die vaak worden vergeten in ons dagelijks leven.

VOOR IEDEREEN:

12:00 Regionale lunch met heerlijke gerechten van de karavaan - carreteiro-rijst, vette bonen, gebakken ei, pacu-ribben, vischips, salade en een heerlijk dessert. Rust (dutje) in de keramiekoven. Bezoek het Museum om meer te leren over de Fazenda (feiten, uitrusting en foto's) die haar geschiedenis portretteren.

14:00 Aanvullend – Bezoek de stallen om de dierentoonstelling (paarden, schapen en huisdieren) te zien, daarna, door middel van een aangename rit in een door een tractor getrokken wagen, is het mogelijk de viskwekerijfaciliteiten te bezoeken en zelfs te ontspannen met de activiteit vangen en vrijlaten.

17:00 We sluiten af met een heerlijke snack met taarten en regionale lekkernijen.

Dag 4

- **Bezoek aan Indianenreservaat en cultureel centrum**

Bezoek aan het dorp, contact met de inheemse bevolking, bezoek aan een inheems familiehuis om te leren over de ambachtelijke vervaardiging van traditioneel aardewerk, tijdens dit bezoek is het mogelijk om meer te weten te komen over de inheemse cultuur, en leer over agroforestryprojecten die zijn ontwikkeld binnen het inheemse territorium. Voor groepen van meer dan 10 personen is het mogelijk om typische dansvoorstellingen aan te bieden.

#### Dag 5

- **Boottocht** over de Rio Vermelho of Rio Sobrinha. *(inbegrepen zonder meerkosten in het 5 dagen / 4 nachten arrangement op dag 4 of in het 4-daagse arrangement kan het worden opgenomen op dag 1 als vervanging van het culturele tochtje door Miranda (toeslag 40 euro per persoon)*

Aankomst met verse koffie en Paraguayaanse chipa; Rit in een tractor-aanhanger naar de haven; Pad door rivieroeverbos voor ongeveer 1km (vlak pad voor alle leeftijden); Rivierbad; Boottocht; Terugkeer naar de receptie en lunch in het Pantaneira-familiehuis;

Begin aan een unieke reis, ondergedompeld in de weelde van een natuurbeschermingsgebied, waar inheemse bossen en een ongerepte rivier met kristalhelder water op uw ontdekking wachten. Hier onthult de natuur haar geheimen en biedt de belofte van onvergetelijke ontmoetingen met de gevarieerde fauna die de Pantanal-vlakte bewoont. Om deze betoverende tour te beginnen, wordt u welkom geheten met een genot voor de zintuigen: verse koffie en Paraguayaanse chipa, die u voorbereiden op de wonderen die komen gaan. De ochtendreis ontvouwt zich soepel in een aanhanger getrokken door een tractor, volgend een 3 km lang pad naar de haven, omgeven door de schoonheid van het bewaarde bos. Het Prainha-pad, grenzend aan het rivieroeverbos van de Salobra-rivier voor ongeveer 1 km, is een serene en meeslepende reis in de natuur. Vervolgens verandert het landschap met een boottocht langs de Salobra-rivier, waarbij het fascinerende "Samenkomen van de Wateren" wordt verkend, een natuurlijk fenomeen dat optreedt wanneer twee rivieren met verschillende kenmerken samenkomen. In dit geval getuigt u van de majestueuze ontmoeting van de Rio Salobra met de Rio Miranda, een van de belangrijkste rivieren in de Pantanal. Het Bacuri-pad, vlak en toegankelijk voor alle leeftijden, neemt u nog eens 1 km mee, en biedt een intiemere verbinding met de lokale flora en fauna. De "Baía das Arraias" boottocht is de volgende stop, belovend een unieke ervaring in de serene wateren. De terugkeer naar de receptie markeert het einde van de ochtendverkenning, en leidt tot een welverdiende lunch die de authentieke smaken van de regio viert. Elk moment van deze tour is een viering van de natuur, die een complete en onvergetelijke ervaring biedt, waarbij elk pad en elke rivier een uniek verhaal vertelt over het magnifieke landschap van de Pantanal.