



Reisinspiratie 6850 - Nobres, Chapada dos Guimarães en Pantanal, juli en augustus 2024 PDF

Hierbij ontvangt u het reisvoorstel voor een adembenemende self-drive door Brazilië in juli en augustus 2024, beginnend in Cuiabá en eindigend in de majestueuze Pantanal. Met de vrijheid van een auto, kunt u op uw eigen tempo de natuurlijke wonderen verkennen. In Nobres wordt u betoverd door de kristalheldere wateren van de Rio Salobra en de wandeling langs het Araras-pad. Vervolgens voert de reis u naar de Chapada dos Guimarães, waar u de unieke rotsformaties van de Cidade de Pedras en de serene schoonheid van de Vale do Rio Claro kunt bewonderen, allemaal bereikbaar met een 4x4-voertuig. U geniet van een vrije dag in Chapada om op eigen gelegenheid te verkennen, voordat u afreist naar de Pantanal, waar u in een lodge verblijft en de rijke biodiversiteit van deze natuurbestemming ervaart. Dit voorstel combineert zelfontdekking met georganiseerde ontdekkingsstochten, en biedt een onvergetelijke mix van avontuur, natuur en ontspanning.

Uiteraard zijn wijzigingen nog mogelijk in het offertetraject. Het is immers een reis op maat. Neem het rustig door en dan verneem ik graag uw terugkoppeling.

- Om het landarrangement te boeken, ontvangen wij graag de volgende gegevens:
 - Namen zoals vermeld in het paspoort
 - Geboortedata
 - Paspoortnummers
 - Adres voor vermelding op de factuur

- Mobiel nummer waarop het reisgezelschap tijdens de reis bereikbaar is
- Contactgegevens van kennis of familie die niet meegaat tijdens de reis

- Deze gegevens kunt u via het aanvraag tabblad van het reisvoorstel versturen. Uw gegevens worden via een beveiligde HTTPS verbinding naar ons verstuurd.

Uitkijkend naar uw reactie.

Hartelijke groet namens het Brazilië Reis Specialist team,

Gustavo Lucena Lage
Reisadviseur

Reiscode: 6850

2.170,00 € p.p.

11 dagen
5 personen

- ✓ **DUIK IN DE KRISTALHELDERE WATEREN VAN NOBRES TIJDENS EEN ONVERGETELIJKE SNORKEL ERVARING IN DE RIO SALOBRA**
- ✓ **BEWANDEL HET ARARAS-PAD, EEN PARADIJS VOOR VOGELLIEFHEBBERS**
- ✓ **ERVAAR DE MYSTIEKE SCHOONHEID VAN CHAPADA DOS GUIMARÃES, MET ZIJN ROTSFORMATIES DIE DE TIJD TROTSEREN**
- ✓ **VERBLIJF IN DE PANTANAL; ONTDEK DE ONGEËVENAARDE BIODIVERSITEIT VANUIT DE UESO LODGE**

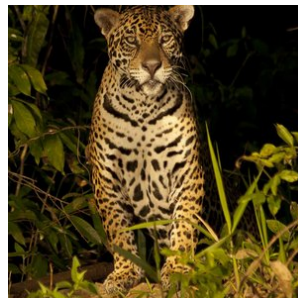
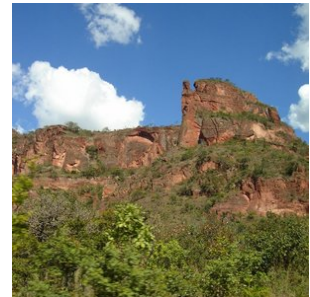
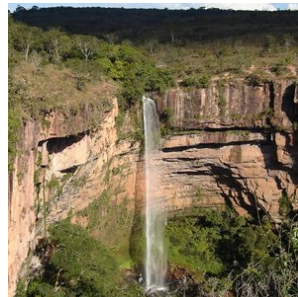

opmerkingen

- **Dag 01: 29 juli 2024 (Begin landarrangement)**
- **Dag 11: 08 augustus 2024 (Einde landarrangement)**

Reissom landarrangement:

- € 2.170,- per persoon, op basis van deelname van 5 personen
- Wij bieden verder een korting van € 70,- per persoon wanneer u deze reis boekt voor 15 april 2024. Vervolgens gaan wij alle reisonderdelen boeken en sturen na ontvangst van alle bevestigde reiselementen (hier gaan een aantal dagen overheen) de reisbescheiden en factuur. De korting is geldig bij betaling per reguliere bankoverschrijving.
- De aanbetaling van deze reis bedraagt 20% van de reissom en het restant bedrag dient 6 weken voor vertrek te worden overgemaakt

Inbegrepen:

- **Alle vermelde hotels en maaltijden, zie tabblad hotels**
Bij alle hotels is het ontbijt inbegrepen, tenzij anders vermeld.
- **Vervoer;**
Transfers kunnen op privé basis of in gezelschap van andere toeristen worden aangeboden. Bij de beschrijving wordt per transfer aangegeven of deze op privé basis is of in gezelschap van andere toeristen.
- **Autohuur Self-drive, van 30 juli - 04 augustus (Cuiaba pick up and drop off)**
Categorie GM Spin 1.8 of vergelijkbaar, A/C, automaat - air conditioning, vrij aantal kilometers, Inclusief standaard casco verzekering:
*ter plaatse is het mogelijk om uw eigen risico af te kopen of te reduceren.
- **Excursies;**
Excursies die vermeld zijn in het excursie tabblad of de dag tot dag beschrijving.
- **Reisbegeleiding;**
Gedurende de reis bieden wij per bestemming in Brazilië lokale vertegenwoordiging ter plaatse bij wie u terecht kunt voor tips, reisondersteuning en optionele excursies. Zo geniet u van de vrijheid van het individuele reizen, maar wel altijd met ondersteuning ter plaatse.
- Op deze reis zijn de algemene voorwaarden van BRS van toepassing. <https://www.braziliereisspecialist.nl/footer-navigation/algemene-voorwaarden.html>
- **Zekerheden;**
Brazilië Reis Specialist is lid van VZR Garant, VvKR, DRV en het Calamiteitenfonds. Hierdoor bent u ervan verzekerd dat BRS voldoet aan de strengste normen die aan een Nederlandse reisorganisatie gesteld kunnen worden. VZR Garant beschermt vooruitbetaalde reisprijden van reizigers die bij een VZR Garant-deelnemer een pakketreis boeken. Alle reis- en verblijfsvereenkomsten zijn financieel gedekt door VZR-Garant conform de garantieregeling <https://vzr-garant.nl/reizigers>
- **Reisadvies Brazilië:**
Zorg ervoor dat je een reisverzekering afsluit die dekking biedt in geval van code oranje, corona, repatriëring en verlengd verblijf.

Het meest recente reisadvies voor reizen naar Brazilië kunt u vinden op de website van het Ministerie van Buitenlandse Zaken. <https://www.nederlandwereldwijd.nl/landen/brazilie/reizen/reisadvies>

Niet inbegrepen:

- **Bijdrage calamiteitenfonds** á € 2,50 per boeking
- **Boekingskosten** á € 15,- per persoon
- **Bijdrage VZR Garant** á € 7,50 per persoon

- **Alle vluchten. Deze kunt u zelf boeken of via BRS**

Reisdetails

1. Cuiaba - Aankomst

Na aankomst op de luchthaven wordt u verwelkomd op de luchthaven en met een transfer naar uw hotel gebracht. De rest van de dag kunt u naar eigen inzicht besteden.

- Zie tabblad hotels voor de accommodatie selectie tijdens uw verblijf in Cuiabá

2. Cuiabá - Nobres (Start Self-drive) 130 km

Vandaag start de Self-drive naar Nobres. De huurauto wordt opgeleverd bij het autoverhuurbedrijf op de luchthaven, met aansluitend de rit naar Bom Jardim in de gemeente Nobres gelegen.

De rest van de dag kunt u naar eigen inzicht besteden en bij de accommodatie in Nobres zijn eventueel extra tours te boeken. Er zijn een aantal eetgelegenheden in Bom Jardim, waarvan Lukinhas de meeste opties biedt.

- Zie tabblad hotels voor de accommodatie selectie tijdens uw verblijf in Nobres

3. Nobres - Self-drive (excursies Riviersnorkelen Salobra rivier en Lagoa das Araras trail)

Vandaag staat de 2e dag van het Nobres arrangement op het programma. U gaat snorkelen in de Salobra rivier en er staat verder nog een excursie op het programma naar de Lagoa das Araras trail. De gids toont prachtige verborgen plekjes en met de huurauto heeft u veel vrijheid om het gebied te verkennen.

4. Nobres - Chapada dos Guimaraes (Self-drive)

Vandaag eindigt het arrangement in Nobres en staat de rit naar Chapada dos Guimaraes op het programma, duur circa 2,5u. Na aankomst kunt u de rest van de dag naar eigen inzicht besteden. Wanneer u bij Pousada do Parque verblijft, dan zijn er diverse wandeltrails en uitkijktorens die u op eigen gelegenheid kunt verkennen in het natuurpark van Chapada dos Guimaraes.

- Zie tabblad hotels voor de accommodatie selectie tijdens uw verblijf in Chapada dos Guimaraes.

5. Chapada dos Guimarães (Self-drive) (dag 2) - Volledige dagtour naar Cidade de Pedras en Vale do Rio Claro

Vandaag is de 2e dag van het Chapada dos Guimarães Self-drive arrangement. Er staat een fantastische dagexcursie op het programma om het nationale park te ontdekken, samen met een Engelssprekende gids. U wordt opgehaald bij het hotel of jullie spreken af bij een meeting point.

6. Chapada dos Guimarães - vrije dag

Vrije dag om naar eigen inzicht te besteden. Geniet van de adembenemende uitzichten en natuurlijke schoonheid die het nationaal park Chapada dos Guimarães te bieden heeft. Uiteraard is het mogelijk om een begeleide excursie erbij te boeken om de geologische wonderen en de rijke flora en fauna te ontdekken. Mis ook de beroemde watervallen niet, waar je kunt zwemmen in natuurlijke poelen. Sluit de dag af met een bezoek aan het charmante stadje met zijn lokale ambachten en gezellige restaurants, waar je kunt genieten van typische gerechten uit de regio.

7. Chapada dos Guimarães - Cuiaba (einde Self-drive) - UeSo Lodge (Start Pantanal arrangement)

Na twee dagen lang dit fantastische gebied te hebben verkend, rijdt u weer terug naar Cuiaba, waarna de huurauto wordt ingeleverd. Aansluitend is de transfer naar de lodge in de Pantanal, waar u de komende dagen dit fantastische natuurgebied gaat verkennen.

De rit gaat langs de beroemde onverharde Transpantaneira weg naar de Pousada UeSo - km 38. Op de weg er naar toe kunt u al verschillende wilde dieren zien zoals kaaimannen, capivara's, jabiru ooievaars etc. Bij aankomst in de Pousada wordt de lunch geserveerd in buffetvorm (afhankelijk van de aankomsttijd). Daarna is er een korte pauze. In de late namiddag maakt u een wandeling om dieren op te sporen. Het diner is in de lodge. Op verzoek kan na het diner een nachtsafari te voet worden georganiseerd om nachtdieren op te sporen. Vergeet niet uw zaklamp mee te nemen.

- Het verblijf in de lodge is op basis van volpension en met dagelijkse excursies inbegrepen

8. Pantanal - UESO Lodge (dag 2 van het 5-daagse arrangement)

s Ochtends om 5 uur voor het ontbijt beginnen we aan onze voetreis bij zonsopgang. Geniet van het ontwaken van de Pantanal, een natuurspektakel dat je niet mag missen. Na het ontbijt maak je een paardrijtocht (ook geschikt voor mensen zonder paardrijvering). De lunch is dan weer in de pousada. In de late namiddag rijden we naar Transpantaneira om enkele zoogdieren en vogels te zien zoals capibara's, Tuiuius (Jabirus), Jacares (kaaimannen). Misschien ontdekt de gids wel een mierener of tapir in het wild. s Avonds keer je terug naar de lodge voor het avondeten.

9. Pantanal - UESO Lodge (dag 3 van het 5-daagse arrangement)

Na het ontbijt gaan we per boot op riviersafari. We rijden bewust zonder motor. Het lawaai van de motoren schrikt de schuwe vogels af, de andere dieren houden ook niet van dit lawaai. Na de lunch kun je relaxen bij het zwembad, er is tijd tot je beschikking. Daarna gaan we te voet op zoek naar apen. Het diner is in de lodge. Indien gewenst kan er na het diner een nachtsafari worden georganiseerd om dieren op te sporen die in de schemering actief zijn.

10. Pantanal - UESO Lodge (dag 4 van het 5-daagse arrangement)

Na het ontbijt nog een paardrijtocht door de pantaneiro velden. Ook voor mensen die geen ervaring hebben met paardrijden! (zachtmoedige paarden). En tijdens deze tocht kunnen we ook vogels en dieren spotten. Lunch in de herberg gevolgd door een pauze. In de middag doen we onze tweede boottocht, en kunnen we de zonsondergang bekijken.

11. Noordelijke Pantanal - Cuiabá (Einde arrangement)

Vandaag eindigt het arrangement in de Pantanal. U wordt met een transfer van de lodge naar Cuiabá gebracht, waar u wordt afgezet op de luchthaven of het hotel, afhankelijk van uw doorreis. Einde arrangement.

Bestemmingen

1. Cuiabá

Cuiabá is de hoofdstad van de Braziliaanse staat Matto Grosso. De stad dient als toegangspoort tot drie totaal verschillende, maar even imposante natuurgebieden: de zuidelijke Amazone, de noordelijke Pantanal en het nationale park Chapada dos Guimarães. Van deze drie gebieden wordt de noordelijke Pantanal het meest bezocht vanuit Cuiabá. Cuiabá zelf is een drukke en snelgroeïende stad met ruim een half miljoen inwoners. Het is een interessante mix van koloniale villa's en moderne wolkenkrabbers. Tijdens een bezoek aan de stad zijn er ook een aantal uitstekende musea te bezoeken zoals het museum 'Rondon do Índio', dat de grootste collectie ter wereld herbergt van kunstobjecten van inheemse bevolkingen.

Kortom, Cuiabá is de perfecte startplaats om diverse natuur bestemmingen te bezoeken in deze regio van Brazilië.

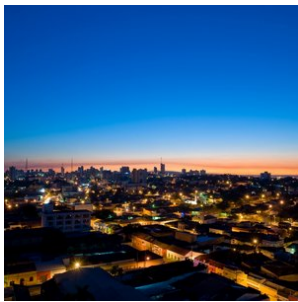

2. Nobres

Nobres, gelegen op ongeveer 2 uur rijden van zowel Cuiabá als het natuurreservaat Chapada dos Guimarães, is een verborgen parel in het hart van Brazilië. Het kleine dorpje Bom Jardim vormt de poort naar dit spectaculaire natuurgebied, omringd door rivieren en glasheldere lagunes.

Nobres staat vooral bekend om het riviersnorkelen. De transparante wateren geven u een uniek zicht op een breed scala aan zoetwatervis en plantensoorten. De ervaring wordt vaak vergeleken met die van Bonito, een bekende toeristische bestemming nabij de Zuidelijke Pantanal.

Een van de belangrijkste voordelen van Nobres is de strategische ligging. Het biedt uitstekende logistieke verbindingen met de Noordelijke Pantanal, Chapada dos Guimarães en zelfs de Zuidelijke Amazone, wat het een uitstekende uitvalsbasis maakt voor verder avontuur.

Bovendien bevindt Nobres zich in een overgangsgebied tussen de bergen en het Amazone regenwoud. Dit unieke ecosysteem leidt tot een bijzonder rijke biodiversiteit, waardoor het een geweldige plek is voor natuurliefhebbers en ecotoeristen.



3. Chapada dos Guimarães

Gelegen op slechts 64 km van Cuiaba in Mato Grosso, treft u het majestueuze nationale park Chapada dos Guimarães aan. Dit park wordt gekenmerkt door zijn hoge bergplateaus (600 - 800 meter), millennia-oude rotsformaties en grotten, spectaculaire watervallen, schilderachtige wandelpaden en een rijke diversiteit aan flora en fauna. Het is een paradijs voor natuurliefhebbers en herbergt een van de zeldzaamste diersoorten van Brazilië, de 'Loboguará', ook bekend als de gemaande wolf. Ook vogelliefhebbers zullen gefascineerd zijn door de talloze unieke vogelsoorten die hier te vinden zijn.

Maar Chapada dos Guimarães biedt meer dan alleen adembenemende natuur. Het staat ook bekend om zijn archeologische en paleontologische rijkdom, waaronder talrijke prehistorische rotsschilderingen, waardoor het een interessante bestemming is voor geschiedenisliefhebbers. Daarnaast wordt de regio als heilig beschouwd door de inheemse bevolking en wordt het vaak geassocieerd met mystieke verhalen en ufologische verschijnselen, wat het een fascinerende bestemming maakt voor avontuurlijke reizigers en liefhebbers van folklore.

Het park biedt ook een scala aan activiteiten voor de avontuurlijke reiziger, van wandelen en vogels kijken tot raften en abseilen. Of je nu wilt ontspannen in de schoonheid van de natuur, de lokale cultuur wilt ontdekken, of een adrenaline-gevulde vakantie zoekt, Chapada dos Guimarães heeft het allemaal.

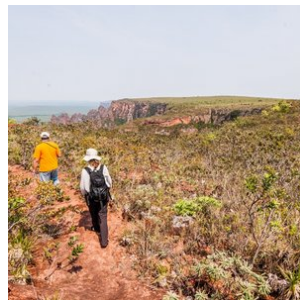
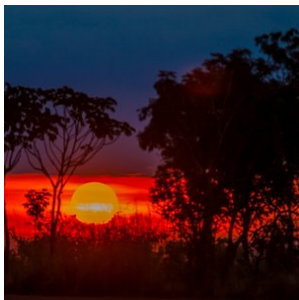
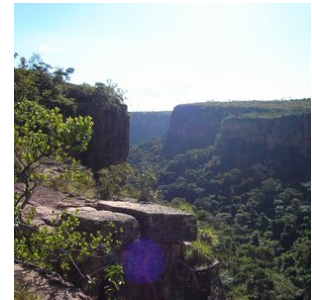
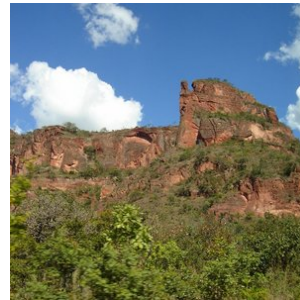
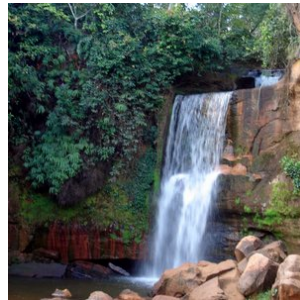

4. Pantanal-Noord

Cuiabá, gelegen in het hart van Brazilië, vormt de toegangspoort tot het noordelijke gedeelte van de Pantanal, dat bekend staat als de ultieme plek om jaguars te spotten.

Dit immense laagland, dat tijdens het regenseizoen (december - maart) grotendeels overstroomt, is het grootste moerasgebied ter wereld. Met een indrukwekkende oppervlakte van ongeveer 150.000 vierkante kilometer is de Pantanal meer dan vier keer zo groot als Nederland. Dit unieke gebied biedt weelderige vegetatie, ontelbare riviertjes en meren, en staat bekend om zijn uitzonderlijke fauna. Hier kunt u de zeldzame en elegante jaguar, wilde papegaaien, miereneters, wilde zwijnen, capibara's, zwarte kaaimannen en meer dan 600 verschillende vogelsoorten, waaronder de imposante jabiru, bewonderen. Een safari door deze bijzondere wildernis is een unieke ervaring en biedt volop mogelijkheden om zeldzame

vogels en dieren te spotten en te fotograferen.

Een bezoek aan de Pantanal is zonder twijfel een hoogtepunt van elke reis. Er zijn diverse lodges in verschillende comfortklassen beschikbaar, vaak op basis van volpension en inclusief dagelijkse excursies. Geniet van de authentieke gastvrijheid, comfortabele accommodaties en deskundige lokale gidsen die u zullen begeleiden op uw avontuurlijke ontdekkingsstocht door dit adembenemende natuurgebied.

Beste reistijd voor de Pantanal:

Het Pantanal landschap varieert per seizoen, maar blijft steeds prachtig. De jaarlijkse neerslag bedraagt gemiddeld 1500mm, voornamelijk tussen november en maart.

NAT-seizoen (januari-maart): De zomerregens revitaliseren de flora en fauna, met prachtige waterlandschappen en een rijke dierenwereld.

TUSSEN-seizoen (april-juni): Na de regens vormen zich lagoons die een rijke voedselbron vormen voor watervogels. Het weer is milder en dieren worden actiever.

DROOG-seizoen (juli-oktober): Het ideale moment voor dierenobservatie, met velden die drogen en dieren die zich verzamelen rond waterbronnen.

REGEN-seizoen (november-december): Er valt veel regen, maar niet genoeg voor overstromingen. Dit seizoen is perfect voor vogelobservatie.

Combinatie met andere natuurgebieden

De Noordelijke Pantanal kan perfect gecombineerd worden met een bezoek aan de adembenemende bestemmingen Chapada dos Guimarães en Nobres, want deze bestemmingen liggen op rijafstand van Cuiaba (2 uurtjes naar Chapada dos Guimarães).

Chapada dos Guimarães, een indrukwekkend nationaal park met majestueuze kliffen en watervallen, ligt op korte afstand van Cuiabá. Hier kunt u genieten van uitdagende wandelingen, panoramische uitzichten en unieke geologische formaties. Het is een paradijs voor avonturiers en natuurliefhebbers.

Nobres, gelegen in de buurt van Chapada dos Guimarães, is een verborgen juweeltje met kristalheldere rivieren en natuurlijke zwemgaten. Snorkel tussen kleurrijke vissen, ontdek ondergrondse grotten en bewonder de overvloedige biodiversiteit van dit ecologische paradijs.

Door een bezoek aan de Noordelijke Pantanal te combineren met Chapada dos Guimarães en Nobres, kunt u een unieke reiservaring beleven. Van het spotten van jaguars en het ervaren van het weelderige moerasgebied tot het verkennen van prachtige kliffen en het genieten van verfrissende wateractiviteiten, deze combinatie van bestemmingen biedt een gevarieerd en onvergetelijk avontuur.

Brazilië Reis Specialist kan u helpen bij het plannen van een op maat gemaakte reisroute, zodat u het beste uit uw bezoek aan de Noordelijke Pantanal, Chapada dos Guimarães en Nobres kunt halen. Laat ons uw reiswensen kennen en wij zorgen ervoor dat uw reis een onvergetelijke ervaring wordt.

Voor het zuidelijke gedeelte van de Pantanal kunt u beter uitwijken naar Campo Grande, waar u de Pantanal tevens met Bonito kunt combineren, waar je kan riviersnorkelen en genieten van prachtige natuur. Tussen Cuiaba en Campo Grande zijn nachtbusen beschikbaar of u kunt een binnenlandse vlucht nemen.

[Ontdek hier onze arrangementen voor de Zuidelijke Pantanal.](#)

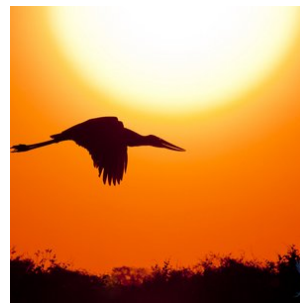
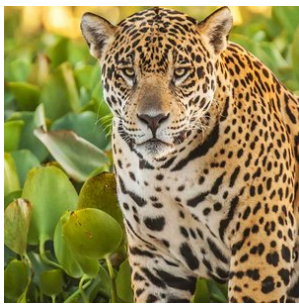

Hotels

Toeristenklasse Hotels

1. Nobres - Pousada Bom Jardim

Kamertype: **Standaard 2-persoonskamer +**

Standaard 3-persoonskamer

Maaltijd type: **Ontbijt inbegrepen**

Aantal nachten: **2**

Aantal kamers: **2**

Pousada Bom Jardim, gelegen in Nobres, verwelkomt haar gasten met een verfrissend buitenzwembad en prachtige tuinen. U kunt ontspannen aan de bar en profiteren van gratis WiFi in het gehele pand. Er zijn speciale familiekamers beschikbaar.

Elke kamer van deze pousada komt met een veranda, waarbij u kunt genieten van een rustgevend uitzicht op de tuin. De kamers hebben een privébadkamer, uitgerust met een douche en toiletbenodigdheden. Voor uw comfort zijn alle kamers ook uitgerust met airconditioning en een werkplek.

Begin uw dag goed met een heerlijk continentaal ontbijt bij Pousada Bom Jardim.

De pousada heeft verder een eigen agentschap waar extra tours kunnen worden geboekt. Vlak voor de pousada is er een restaurant genaamd Lukinhas waar je 's avonds kan eten.

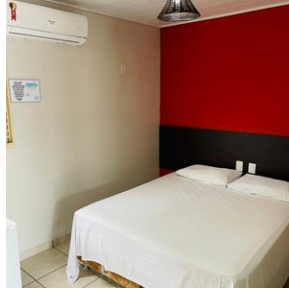
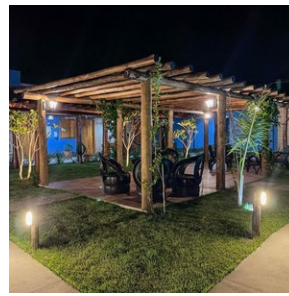
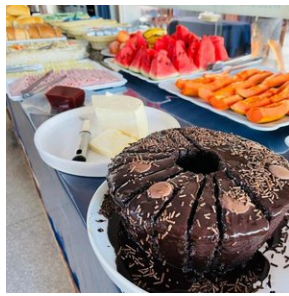

2. Pantanal - UeSo lodge Pantanal

Kamer type: **Standaard 2-persoonskamer + Standaard 3-persoonskamer**

Maaltijd type: **Volpension**

Aantal nachten: **4**

Aantal kamers: **2**

Locatie:

De UeSo lodge ligt ongeveer 140 km ten zuidoosten van Cuiaba langs de Transpantaneira, een onverharde weg van 150 km die het hart van de noordelijke Pantanal doorsnijdt.

Bereikbaarheid:

De transfer van Cuiaba naar de lodge duurt ongeveer 3 uur. De route naar de lodge loopt langs Poconé, een 18e eeuwse goudmijnstadje. Vanaf Poconé is het laatste stuk van 37 km langs de Transpantaneira een onverharde weg. De lodge ligt op slechts 500 m van de Transpantaneira temidden van een iets hoger gelegen stuk savannebos.

Grootte en structuur van de lodge:

De Zwitsers-Braziliaanse eigenaars van UeSo Pantanal maken er geen geheim van: dit is een bescheiden familiepension met een huiselijk tintje. Marcos verzorgt de paarden met alle liefde van de wereld, Conceição ruimt de kamers op en veegt het ongedierte van de veranda's, Pedro de gids verwelkomt de gasten en Dito zorgt voor het onderhoud - iedereen wordt van harte voorgesteld. UeSo is niet van plan 5* luxe te bieden, maar ze zorgen er wel voor dat de gasten zich thuis en goed verzorgd voelen.

UeSo biedt 18 eenvoudig ingerichte kamers, voorzien van airconditioning, plafondventilatoren en douches met warm water. Daarnaast biedt de lodge 5 chalets met uitzicht op het meer en een eigen veranda met schommelstoelen en hangmatten. Drie keer per dag worden regionale maaltijden in buffetvorm geserveerd in de eetzaal, die voorzien is van grote horren. De lodge heeft ook een klein dompelbad van waaruit paden uitwaaiëren naar de omliggende tuin. Vanuit de lodge leidt een wandelpad naar een 17 meter hoge uitkijktoren, het perfecte uitkijkpunt om wilde dieren te spotten. Agoutis, primaten en tapirs worden hier vaak gezien.

Unieke kenmerken:

De bescheiden en gemakkelijke stijl van UeSo Pantanal is misschien wel geschikt voor mensen die genoeg nemen met ongepolijste huiselijke gezelligheid.

In de omgeving van de lodge kunt u een verscheidenheid aan ijsvogelsoorten, gestreepte reigers, koninklijke vorkstaarttyrannen, blauwkeelarendguana's, reuzentukans en reuzenotters zien. In de buurt van de lodge is een galerijbos waar veel vogelsoorten leven, zoals blauwkroontrogons, roodstaart Jacamars, gekraagde ara's,

pottenbakkersvogels, lijnspechten en vos-rode boomklimmers. Maar ook veel andere zoogdiersoorten. U zult brulapen en kapucijnnapen, tapirs, grote miereneters, kleine miereneters, moeras herten, gordeldieren, kapucijnnapen, manenwolven, vossen en nog veel meer ontdekken.

Activiteiten

Paardrijden

In het verleden was paardrijden bijna de enige manier voor de inwoners om zich door de Pantanal te verplaatsen. Grijp de kans en laat de zachte paarden je door het prachtige landschap dragen. Maak je geen zorgen, het is geen probleem om te rijden, zelfs voor mensen zonder ervaring. Houd gewoon de teugels losjes in je handen en geniet van de rit.

Bootexcursie

Tijdens onze boottocht op de Rio Claro of Rio Novo (bijna bij de Pousada Estancia Vitoria) kun je veel vogels en kaaaimannen zien of met een beetje geluk kun je ook de reuzenotters of tapirs observeren. Buiten het vissluitseizoen kun je proberen een piranha te vangen (sluitseizoen 01.11. tot 01.03). Om milieuredenen gebruiken we geen benzinemotoren.

Wandeltours

Onze wandeltours zijn speciaal ontworpen om de flora en fauna te observeren. Daarom lopen we heel langzaam en stil, omdat de dieren zeer gevoelig reageren op bewegingen en geluiden. Het is een goed idee om een verrekijker mee te nemen.

Optionele Jaguar tour (bij te boeken)

Boek de (optionele) Jaguar-spot-excursie van een hele dag in Porto Jofre erbij. Dit is een opwindende riviertocht per motorboot op zoek naar de jaguar in het Meeting of the Waters Conservation Area. Deze excursie wordt alleen aangeboden tijdens het laagwaterseizoen van juni tot november. Waarnemingen zijn vrijwel gegarandeerd.

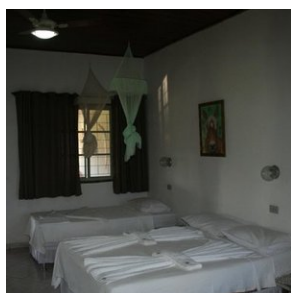

Middenklasse hotels

1. Cuiaba - Amazon Aeroporto Hotel

Kamer type: **Standaard 3-persoonskamer**

Maaltijd type: **Ontbijt inbegrepen**

Aantal nachten: **1**

Aantal kamers: **2**

Het Hotel Amazon Aeroporto biedt een nieuwe en onderscheidende hotelervaring in Várzea Grande. Dankzij de strategische ligging, pal tegenover de internationale luchthaven Marechal Rondon van Cuiaba, is dit hotel de ideale keuze voor reizigers die op zoek zijn naar comfort en gemak.

Met moderne faciliteiten en hoogwaardige dienstverlening garandeert Hotel Amazon Aeroporto een ontspannen verblijf, of u nu reist voor zaken of vakantie. De kamers zijn ontworpen voor maximaal comfort, met voorzieningen die tegemoetkomen aan de behoeften van zelfs de meest veeleisende gasten.

Door de combinatie van praktische gemak en elegante inrichting is Hotel Amazon Aeroporto de perfecte uitvalsbasis na een lange reis of een drukke dag vol afspraken. Het hotel heeft een shuttlebus om u van en naar de luchthaven te

brengen.

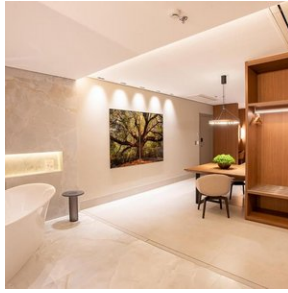

2. Chapada dos Guimarães' - Casa da Quineira

Kamertype: Superieure 2-persoonskamer +

Deluxe 3-persoonskamer

Maaltijd type: Ontbijt inbegrepen

Aantal nachten: 3

Aantal kamers: 2

Casa da Quineira is een charmant hotel met een centrale ligging in het dorpje bij Chapada dos Guimarães gelegen. Er is een verwarmd buitenzwembad, en er wordt een heerlijk ontbijt geserveerd. Het restaurant biedt een internationale 'fusion' keuken met heerlijke gerechten in de avond, open voor publiek.

De ruime country stijl kamers zijn van alle gemakken voorzien met tv, airco, een kluisje en minibar met koffiezet apparaat. Er is verder een heerlijke sauna beschikbaar en een open haard voor de koude nachten in de Nederlandse zomer.

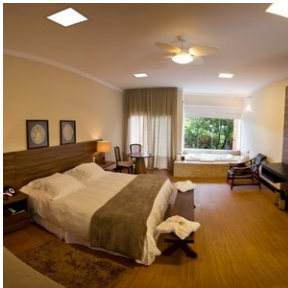

Excursies

Excursies inbegrepen

1. Nobres - Riviersnorkelen Aquário Encantado & Rio Salobra (Self-drive)

Vandaag staat er een fantastische excursie op het programma. Rij hiervoor naar het startpunt van de excursie , 12 km verderop gelegen van Bom Jardim.

Na aankomst krijgt u de uitrusting uitgereikt (zwemvest + snorkel + schoenen die in het water kunnen). Vervolgens gaat u naar het Aquarium, een klein meer met meerdere bronnen waar het water door het gesteente naar boven komt, waardoor het water kristalhelder is. Het is er tot wel 6 m diep. In dit gedeelte kunt u alvast oefenen en verblijft u circa een half uurtje. Vervolgens staat er een 700 meter riviersnorkel traject in de kristalheldere rivier 'Rio Salobra' op het programma. Dit duurt circa 50 minuten.

Na afloop wordt u weer naar het startpunt van de excursie gebracht waar ook geluncht kan worden (niet inbegrepen). Na de lunch rijdt u weer terug naar Bom Jardim.

*Neem uw zwemkleding mee naar de excursie

2. Nobres - Excursie Lagoa das Araras Nobres (Self-drive)

In de namiddag staat deze fantastische excursie op het programma. U kunt zelf naar het startpunt rijden, dichtbij Bom Jardim gelegen.

De Lagoa das Araras Nobres, wat letterlijk vertaald kan worden als de "Lagune van de Edelara's", is zoals de naam al doet vermoeden, een thuis voor tientallen ara's. Dit is tegenwoordig helaas vrij zeldzaam vanwege hun uitstervingsgevaar.

Desondanks vind je hier een overvloed aan deze kleurrijke vogels, van verschillende soorten. Vooral de Arara-Canindé, de blauw-gele ara, is er in grote aantallen.

De lagune is een paradijs voor natuurliefhebbers, met een rijke diversiteit aan flora en fauna. Het is een lust voor het oog, vooral voor natuur liefhebbers!

Als je een fervent liefhebber bent van wilde dieren, dan is dit dé plek voor jou.

De Lagoa das Araras Nobres bevindt zich in Vila Bom Jardim, aan de MT-241, 3 km van het centrum van Bom Jardim. Volg de borden: wanneer je een bord ziet met "Celso Materiais para Construção" en daaronder een rode pijl met "Lagoa das Araras", volg dan deze pijl.

Na aankomst leidt een korte wandelroute van slechts 200 meter je naar de lagune. Vermijd het dragen van slippers of sandalen; het is beter om dichte schoenen te dragen vanwege het rotsachtige pad.

Aan het einde van het pad verwelkomt de lagune je met een prachtig uitzicht. Het water is kristalhelder, weerspiegelt de lucht en de omliggende vegetatie, en biedt een adembenemend panorama.

De groene omgeving rondom de lagune heeft een typisch Pantanal-landschap, met verspreide Buriti palmbomen. Deze bomen zijn indrukwekkend groot. Wanneer de Buriti's uitdrogen, worden hun stammen hol en dienen als natuurlijke nestplaatsen voor vogels, vooral ara's. Ze trekken naar de toppen van deze palmbomen, ver weg van roofdieren, op zoek naar veiligheid.

Maar niet alleen ara's vinden hier hun thuis. Parkieten en papegaaien zijn ook dol op deze plek.

Je wordt getraakteerd op een waar vogelfestival, met vogels van allerlei kleuren, groottes en zang. Je kunt alles met het blote oog zien, maar een verrekijker kan handig zijn.

We raden aan om aan het eind van de middag, rond 16:30 uur, te bezoeken, zodat je kunt genieten van de adembenemende zonsondergang over de Lagoa das Araras Nobres.

3. Chapada dos Guimarães - Volledige dagtour (met 4x4) naar Cidade de Pedras en Vale do Rio Claro

Binnen de grenzen van het Nationaal Park Chapada dos Guimarães ligt de Cidade de Pedras, één van de meest spectaculaire plekken in deze regio met zijn opvallende en weelderige natuurlijke landschappen.

Deze magische plek staat bekend als het "mooiste uitkijkpunt van Chapada". De wandeltocht is gemakkelijk en ontspannen, waarbij je de iconische hoogtepunten van het gebied tegenkomt: torenhoge kliffen met hun rode gloed die zich tegen de horizon aftekenen, gebeeldhouwd door de tijd en die doen denken aan oude ruïnes maar volledig gevormd door de natuur.

De indrukwekkende kliffen rijzen tot wel 300 meter boven de grond uit en vormen enorme hoogteverschillen in het landschap. Langs het pad zijn verschillende uitkijkpunten die steeds een ander perspectief op het landschap bieden.

Vanaf de hoger gelegen delen kijk je uit over het Vale do Rio Claro, wat tevens de volgende stop van de tour is. Hier bezoek je eerst het bekende "Crista de Galo" uitkijkpunt met een panoramisch 360° uitzicht. Daarna volgt een verfrissende duik

in het natuurlijke zwembad "Poço das Antas", zo genoemd vanwege de zeldzame tapir waarnemingen ter plaatse. De tour wordt afgerond met een spannende snorkeltocht in het Poço Verde, waarbij je kunt genieten van de onderwaterwereld met takken, kleine vissen en andere bewoners. Deze afdaling van de Rio Claro duurt ongeveer 10 minuten. Deze activiteit wordt aanbevolen voor diegenen die bekend zijn met snorkelen.

De excursie wordt aangeboden onder begeleiding van een Engelssprekende gids, in een 4x4 voertuig, aangezien er veel wordt gereden over zandwegen.

Tip; vraag bij je hotel of ze een lunchpakketje kunnen voorbereiden om te nuttigen tijdens de tour. Draag wandelschoenen en neem zwemkleding mee! Voor het snorkelen kan het prettig zijn als je van die rubberen waterschoenen bij je hebt. De gids neemt zwemvesten mee voor tijdens het snorkelen.