

Reisinspiratie 7081 - Rondreis Pantanal en Bonito, oktober 2025 PDF

Bekijk hier de reisinspiratie voor een avontuurlijke en gevarieerde reis door Brazilië in oktober 2025. Ontdek de weelderige natuur van de Pantanal, zowel in het noorden als zuiden, met verblijven bij authentieke lodge's en spannende excursies zoals riviersafari's en jaguartours. Een arrangement in Bonito maakt de beleving compleet tijdens deze bijzondere natuurreis.

Uiteraard zijn wijzigingen nog mogelijk in het offertetraject. Het is immers een reis op maat. Neem het rustig door en dan verneem ik graag uw terugkoppeling.

- Om het landarrangement te boeken, ontvangen wij graag de volgende gegevens:
 - Namen zoals vermeld in het paspoort
 - Geboortedata
 - Paspoortnummers
 - Adres voor vermelding op de factuur
 - Mobiel nummer waarop het reisgezelschap tijdens de reis bereikbaar is
 - Contactgegevens van kennis of familie die niet meegaat tijdens de reis
- Deze gegevens kunt u via het aanvraag tabblad van het reisvoorstel versturen. Uw gegevens worden via een beveiligde HTTPS verbinding naar ons verstuurd.

Uitkijkend naar uw reactie.

Hartelijke groet namens het Brazilië Reis Specialist team,

Gustavo Lucena Lage
Reisadviseur

Reiscode: 7081

4.777,00 € p.p.

17 dagen
2 personen

- ✓ **2X EEN FULL DAY RIVIERSAFARI PORTO JOFRE INBEGREPEN, OP 6 EN 7 OKT**
- ✓ **VERKEN DE UITGESTREKTE WETLANDS VAN DE NOORDELIJKE PANTANAL MET LOKALE GIDSEN**
- ✓ **BELEEF TRADITIONELE GASTVRIJHEID IN AUTHENTIEKE LODGE'S**
- ✓ **RIVIERSNORKELEN IN BONITO**
- ✓ **COMBINEER AVONTUUR, NATUUR EN ONTSPANNING IN ÉÉN ONVERGETELIJKE REIS**

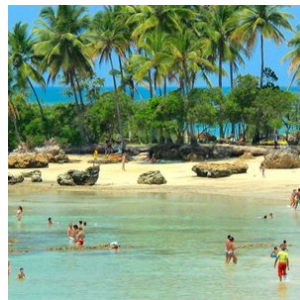
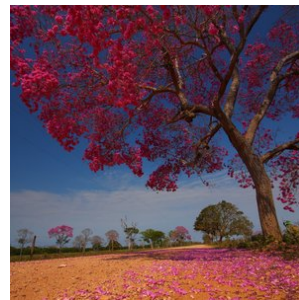
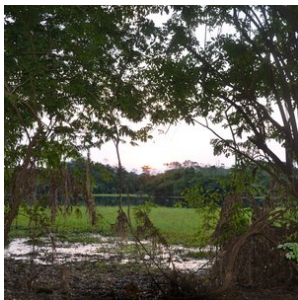
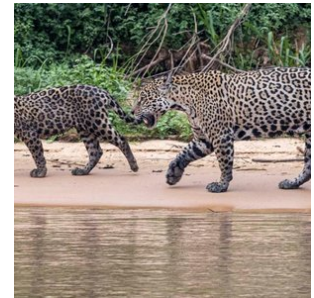

opmerkingen

- **Dag 01: 30 september 2025 (Begin landarrangement)**
- **Dag 17: 16 oktober 2025 (Einde landarrangement)**

Reissom landarrangement:

- **€ 4.777,- per persoon, op basis van deelname van 2 personen**
- **Wij bieden verder korting van € 140,- per persoon wanneer u deze reis boekt voor 26 december 2024. Vervolgens gaan wij alle reisonderdelen boeken en sturen na ontvangst van alle bevestigde reiselementen (hier gaan een aantal dagen overheen) de reisbescheiden en factuur. De korting is geldig bij betaling per reguliere bankoverschrijving.**
- **De aanbetaling van deze reis bedraagt 20% van de reissom en het restant bedrag dient 6 weken voor vertrek te worden overgemaakt**

Reissom vluchtarrangement:

- **€ 1.788,- per persoon, inclusief 1x ruimbagage (max 23kg) per persoon zie tabblad vluchtschema (dagprijs 19/12/2024)**

Wij adviseren de vluchten te boeken die in het tabblad vluchtschema van de offerte staan vermeld. Deze passen bij dit landarrangement. De vluchten kunt u zelf boeken of wij boeken het voor jullie. De vermelde prijs zijn dagprijzen en kunnen fluctueren. De vluchten dienen 100% aanbetaald te worden en worden separaat gefactureerd. Op het moment dat we de tickets daadwerkelijk uitgeven, is de prijs gegarandeerd. Hiervoor hebben wij alle gegevens nodig van de passagiers, zie info 'Boek uw reis'.

Voorwaarden voor annuleren, wijzigen en 'no show' van vluchten: aan ieder vliegticket zijn voorwaarden ten aanzien van wijzigen en annuleren verbonden. In de meeste gevallen betaalt u een vergoeding of toeslag hiervoor of is wijzigen van vluchtdatum, -tijd of -route niet mogelijk. U kunt een annuleringsverzekering afsluiten, zodat u gedekt bent, mocht er onverhoopt iets gebeuren waardoor de vluchten geannuleerd dienen te worden. Wanneer de airline zelf de vlucht annuleert of wijzigt en u accepteert deze wijziging niet, dan heeft u uiteraard recht op een full refund.

Inbegrepen:

- **Alle vermelde hotels en maaltijden, zie tabblad hotels**
Bij alle hotels is het ontbijt inbegrepen, tenzij anders vermeld.
- **Vervoer;**
Transfers kunnen op privé basis of in gezelschap van andere toeristen worden aangeboden. Bij de beschrijving wordt per transfer aangegeven of deze op privé basis is of in gezelschap van andere toeristen.
- **Excursies;**
Excursies die vermeld zijn in het excursie tabblad of de dag tot dag beschrijving.
- **Reisbegeleiding;**
Gedurende de reis bieden wij per bestemming in Brazilië lokale vertegenwoordiging ter plaatse bij wie u terecht kunt voor tips, reisondersteuning en optionele excursies. Zo geniet u van de vrijheid van het individuele reizen, maar wel altijd met ondersteuning ter plaatse.
- Op deze reis zijn de algemene voorwaarden van BRS van toepassing. <https://www.braziliereisspecialist.nl/footer-navigation/algemene-voorwaarden>

- **Duurzaam reizen:** Onze missie is niet alleen om u de adembenemende schoonheid van Brazilië te laten ervaren, maar ook om actief bij te dragen aan het behoud ervan. Door te kiezen voor een reis met Brazilië Reis Specialist, draagt u direct bij aan de herbebossingsinspanningen van de Black Jaguar Foundation. Voor elke boeking gaat een deel van de opbrengst naar het planten van bomen langs de Araguaia-rivier, een cruciale biodiversiteitscorridor die de Amazonerivier en de Cerrado-savanne met elkaar verbindt.

Elke reiziger die bij ons boekt, ontvangt een certificaat van de Black Jaguar Foundation als bewijs van de bijdrage aan dit transformerende project. Dit certificaat geeft niet alleen voldoening over de steun aan de natuur, maar dient ook als een blijvende herinnering aan uw unieke reiservaring in Brazilië. [Bekijk hier meer informatie over het project.](#)

- **Zekerheden;**

Brazilië Reis Specialist is lid van VZR Garant, VvKR, DRV en het Calamiteitenfonds. Hierdoor bent u ervan verzekerd dat BRS voldoet aan de strengste normen die aan een Nederlandse reisorganisatie gesteld kunnen worden. VZR Garant beschermt vooruitbetaalde reisgelden van reizigers die bij een VZR Garant-deelnemer een pakketreis boeken. Alle reis- en verblijfsvereenkomsten zijn financieel gedekt door VZR-Garant conform de garantieregeling <https://vzr-garant.nl/reizigers>

- **Reisadvies Brazilië:**

Zorg ervoor dat je een reisverzekering afsluit die dekking biedt in geval van code oranje, corona, repatriëring en verlengd verblijf.

Het meest recente reisadvies voor reizen naar Brazilië kunt u vinden op de website van het Ministerie van Buitenlandse Zaken. <https://www.nederlandwereldwijd.nl/landen/brazilie/reizen/reisadvies>

Niet inbegrepen:

- **Bijdrage calamiteitenfonds** á € 2,50 per boeking
- **Boekingskosten** á € 15,- per persoon
- **Bijdrage VZR Garant** á € 7,50 per persoon
- **Alle vluchten.** Deze kunt u zelf boeken of via BRS, zie tabblad vluchtschema

Reisdetails

1. Cuiabá - Aankomst

Na aankomst op de luchthaven wordt u verwelkomd op de luchthaven en met een transfer naar uw hotel gebracht. De rest van de dag kunt u naar eigen inzicht besteden.

- Zie tabblad hotels voor de accommodatie selectie tijdens uw verblijf in Cuiabá

2. Cuiaba - Pouso Alegre Lodge (Start arrangement)

Dag 1: Vertrek van Cuiabá naar de Pantanal (Fotosafari over land). Ontvangst op de luchthaven van Cuiabá op ophalen bij het hotel door de chauffeur en transfer naar de Pantanal. De reis naar de Pantanal is een fotografische safari langs de Transpantaneira snelweg, waarbij u de regionale natuur observeert en door de stad Poconé reist. U arriveert later op de dag bij de lodge voor het diner en de overnachting. (D)

3. Pantanal - Pouso Alegre Lodge (dag arrangement)

Tijdens de check in op de 1e dag wordt de planning van het excursieprogramma met u doorgenomen.

Tijdens uw verblijf kunt u rondwandelen over de talloze wandeltrails rondom de lodge, waar uitstekend vogels kunnen worden gespot en andere fauna. Tijdens het arrangement van 4 dagen / 3 nachten zijn er verder ook nog 2 nachtsafari's inbegrepen, een natuurwandeling met een lokale gids, en een paardrijtocht van 2 uur. Het paardrijden is optioneel. In plaats van het paardrijden kunnen we ook nog een extra natuurwandeling inplannen. Ook kunt u deelnemen aan kano-excursies op de nabijgelegen waterwegen, waarbij u de kans krijgt om aquatische dieren en vogels van dichtbij te observeren.

4. Pantanal - Pouso Alegre Lodge (dag arrangement)

Tijdens de check in op de 1e dag wordt de planning van het excursieprogramma met u doorgenomen.

Tijdens uw verblijf kunt u rondwandelen over de talloze wandeltrails rondom de lodge, waar uitstekend vogels kunnen worden gespot en andere fauna. Tijdens het arrangement van 4 dagen / 3 nachten zijn er verder ook nog 2 nachtsafari's inbegrepen, een natuurwandeling met een lokale gids, en een paardrijtocht van 2 uur. Het paardrijden is optioneel. In plaats van het paardrijden kunnen we ook nog een extra natuurwandeling inplannen. Ook kunt u deelnemen aan kano-excursies op de nabijgelegen waterwegen, waarbij u de kans krijgt om aquatische dieren en vogels van dichtbij te observeren.

5. Pouso Alegre Lodge - Pantanal Mato Grosso Hotel (start arrangement)

U wordt in de ochtend opgehaald bij de lodge en vertrekt richting het Pantanal Mato Grosso Hotel, prachtig gelegen aan de oever van de Pixaim rivier. Bij aankomst genieten gasten van een lunch in het hotel, waar het verrassend goede eten en de uitstekende service meteen opvallen. De middag staat in het teken van een boottocht voor wildobservatie, waarbij je kans hebt om kaaimannen, verschillende aquatische vogels en misschien zelfs rivierotters te spotten. Ter afsluiting van de dag is er het diner, gevolgd door een gezellige kampvuur met muziek en daarna is er een nachtelijke safari, waarbij je in het donker de unieke geluiden en zichten van de Pantanal ervaart en op zoek gaat naar wildlife.

- Het verblijf is op basis van volpension, zie tabblad hotels

6. Pantanal Mato Grosso Hotel - Dag 2 arrangement

Dag 2 De dag begint met een tocht te paard op een Pantaneiro-paard, ideaal om de uitgestrekte vlaktes van de Pantanal te verkennen. Voor diegenen die niet van paardrijden houden, kunnen we een alternatieve tour aanbieden.

Na de lunch in het hotel leidt een wandeling naar het uitkijkpunt, vanwaar je een adembenemende zonsondergang over de rivier kunt bewonderen. De avond wordt afgesloten met een kampvuur aan de oever van de Pixaim-rivier, een perfect moment om te ontspannen en de sterrenhemel te bewonderen.

7. Pantanal Mato Grosso Hotel - Santa Rosa Pantanal hotel (Start 3-daagse Pantanal arrangement)

U wordt opgehaald in de Pantanal Mato Grosso Hotel en op het afgesproken tijdstip met een prive transfer naar het Santa Rosa Pantanal hotel gebracht, aan het einde van de Transpantaneira gelegen, een 150 km lange onverharde weg. Na

aankomst kunt u gelijk op een fantastische bootexcursie om de Jaguar te gaan spotten.

Het verblijf in Santa Rosa Pantanal hotel is op basis van volpension

8. Santa Rosa Pantanal Hotel (Dag 2, Pantanal Jaguar arrangement)

Na het ontbijt gaat u op zoek naar Jaguars tijdens een 6 uur durende bootexcursie (boot 6m, 50 PK). Zorg dat u uw camera en verrekijker bij de hand heeft. De stuurman (local) speurt de oevers af op zoek naar deze prachtige dieren. Eenmaal terug kunt u genieten van een heerlijk diner en vervolgens de dagelijkse ervaringen op u in laten werken. Tussen juli en oktober is de kans zeer groot dat u Jaguars ziet, maar ook indrukwekkende reuzenrivierotters en andere wilde dieren.

9. Noordelijke Pantanal - Campo Grande

Vandaag wordt u opgehaald bij de lodge in de Pantanal en naar de luchthaven van Cuiaba gebracht. Aansluitend is er een vlucht naar Campo Grande. Na aankomst wordt u verwelkomd en op de luchthaven van Campo Grande en naar het hotel gebracht met een privé transfer.

- Keuze uit toeristenklasse of superieure klasse accommodatie tijdens uw verblijf in Campo Grande

10. Campo Grande - Bonito (Prive transfer)

Deze bouwsteen start op de luchthaven of hotel in Campo Grande. In Campo Grande wordt u met een privé transfer naar het hotel in Bonito gebracht. Deze transfer duurt 3 a 4 uur. De rest van de dag kunt u naar eigen inzicht besteden en Bonito alvast verkennen.

- Zie tabblad hotels voor de accommodatie selectie tijdens uw verblijf in Bonito

11. Bonito - Rivier snorkelen en bezoek 'Buraco das Araras'

Vandaag staat er een fantastische dagexcursie op het programma. Deze combineert het rivier snorkelen in de rivier 'Rio da Prata' met het bezoek aan 'Buraco das Araras'. u wordt opgehaald bij het hotel en naar de 2 plekken van de excursies gebracht met een prive transfer. Na afloop wordt u weer afgezet bij het hotel.

12. Bonito - Pousada Pequi

Vandaag start de reis naar de Pantanal. U wordt opgehaald bij het hotel in Bonito en met een transfer naar Pousada Pequi gebracht, gelegen in een prachtige ongerepte regio van de Pantanal in de omgeving van Aquidauana. De transfer duurt circa 4 uur. De laatste 25 kilometers gaan over een onverharde weg. Bij aankomst wordt bij de receptie de planning van alle excursies doorgenomen die de komende dagen op het programma staan. Zie tabblad excursies voor het excursieoverzicht dat is inbegrepen. Vandaag staat er na aankomst al een excursie op het programma en verder staan er gemiddeld 2 excursies per dag op het programma om wildlife te spotten en de Pantanal te ontdekken.

- Het verblijf in Pousada Pequi is op basis van volpension en met dagelijkse excursies inbegrepen.

13. Pousada Pequi (Dag 2 arrangement)

Tijdens uw verblijf in de Pantanal is het arrangement op basis van volpension, met dagelijkse excursies inbegrepen. De aangeboden excursies zijn onder andere natuurwandelingen, piranha vissen, kano tochten, paardrijtochten, zonsopgang- en zonsondergang tours. Ook staan er avondexcursies op het programma om op zoek te gaan naar dieren in het wild die 's nachts actief zijn.

Dagelijks staan er gemiddeld twee excursies op het programma. Één in de ochtend en één in de middag na de lunch als het wat koeler is. Tussen beide excursies door is er de gelegenheid om te ontspannen en te genieten van de faciliteiten op de lodge en een heerlijke Braziliaanse buffet lunch.

Tijdens het verblijf in de Pantanal is er minimaal één avondexcursie ingepland. Alle tours zijn bedoeld om te genieten van de natuur en op zoek te gaan naar de unieke dieren van de Pantanal. Neem uw verrekijker mee en ga op zoek naar de Jaguar, honderden soorten vogels, reuzenmiereners, kaaimannen en Capibara's.

De receptie van de lodge bepaalt de exacte volgorde van de excursies. Zie tabblad excursies voor de excursies die zijn inbegrepen.

14. Pousada Pequi (Dag 3 arrangement)

Tijdens uw verblijf in de Pantanal is het arrangement op basis van volpension, met dagelijkse excursies inbegrepen. De aangeboden excursies zijn onder andere natuurwandelingen, piranha vissen, kano tochten, paardrijtochten, zonsopgang- en zonsondergang tours. Ook staan er avondexcursies op het programma om op zoek te gaan naar dieren in het wild die 's nachts actief zijn.

Dagelijks staan er gemiddeld twee excursies op het programma. Één in de ochtend en één in de middag na de lunch als het wat koeler is. Tussen beide excursies door is er de gelegenheid om te ontspannen en te genieten van de faciliteiten op de lodge en een heerlijke Braziliaanse buffet lunch.

Tijdens het verblijf in de Pantanal is er minimaal één avondexcursie ingepland. Alle tours zijn bedoeld om te genieten van de natuur en op zoek te gaan naar de unieke dieren van de Pantanal. Neem uw verrekijker mee en ga op zoek naar de Jaguar, honderden soorten vogels, reuzenmiereners, kaaimannen en Capibara's.

De receptie van de lodge bepaalt de exacte volgorde van de excursies. Zie tabblad excursies voor de excursies die zijn inbegrepen.

15. Pantanal - Verblijf in de lodge

U verblijft in de lodge op basis van volpension, met dagelijkse excursies inbegrepen. Indien u een voorkeur heeft voor bepaalde excursies, dan kunt u dit doorgeven aan de lodge en dan houden ze daar rekening mee.

16. Pantanal - Verblijf in de lodge

U verblijft in de lodge op basis van volpension, met dagelijkse excursies inbegrepen. Indien u een voorkeur heeft voor bepaalde excursies, dan kunt u dit doorgeven aan de lodge en dan houden ze daar rekening mee.

17. Zuidelijke Pantanal - Sao Paulo Guarulhos (luchthaven hotel)

In de loop van de dag wordt u opgehaald bij de lodge en naar de luchthaven gebracht van Campo Grande met een privé transfer (duur circa 3 uur). Aansluitend is er een binnenlandse vlucht naar Sao Paulo. Na aankomst kunt u met de gratis shuttlebus naar het hotel nabij de luchthaven gelegen.

- Keuze uit toeristenklasse of superieure klasse accommodatie tijdens uw verblijf in Guarulhos

Vluchtschema

Datum:	Van:	Naar:	Vertrek:	Aankomst:	Overstap:	Airline:
30/09/2025	Amsterdam	Cuiabá	12:50	01:00	1	KLM, via São Paulo
08/10/2025	Cuiabá	Campo Grande	16:50	21:45	1	LATAM, via Brasilia, bagage wordt doorgelabeld
16/10/2025	Campo Grande	Sao Paulo GRU	19:15	22:00	0	GOL
17/10/2025	Sao Paulo GRU	Amsterdam	21:45	14:20	0	KLM

Bestemmingen

1. Cuiabá

Cuiabá is de hoofdstad van de Braziliaanse staat Matto Grosso. De stad dient als toegangspoort tot drie totaal verschillende, maar even imposante natuurgebieden: de zuidelijke Amazone, de noordelijke Pantanal en het nationale park Chapada dos Guimarães. Van deze drie gebieden wordt de noordelijke Pantanal het meest bezocht vanuit Cuiabá. Cuiabá zelf is een drukke en snelgroeïende stad met ruim een half miljoen inwoners. Het is een interessante mix van koloniale villa's en moderne wolkenkrabbers. Tijdens een bezoek aan de stad zijn er ook een aantal uitstekende musea te bezoeken zoals het museum 'Rondon do Indio', dat de grootste collectie ter wereld herbergt van kunstobjecten van inheemse bevolkingen.

Kortom, Cuiabá is de perfecte startplaats om diverse natuur bestemmingen te bezoeken in deze regio van Brazilië.

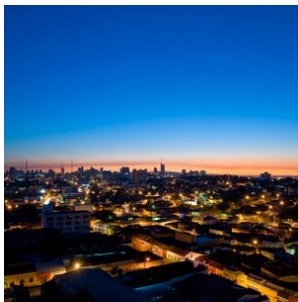

2. Pantanal-Noord

Cuiabá, gelegen in het hart van Brazilië, vormt de toegangspoort tot het noordelijke gedeelte van de Pantanal, dat bekend staat als de ultieme plek om jaguars te spotten.

Dit immense laagland, dat tijdens het regenseizoen (december - maart) grotendeels overstroomt, is het grootste moerasgebied ter wereld. Met een indrukwekkende oppervlakte van ongeveer 150.000 vierkante kilometer is de Pantanal meer dan vier keer zo groot als Nederland. Dit unieke gebied biedt weelderige vegetatie, ontelbare riviertjes en meren, en staat bekend om zijn uitzonderlijke fauna. Hier kunt u de zeldzame en elegante jaguar, wilde papegaaien, miereneters, wilde zwijnen, capibara's, zwarte kaaimannen en meer dan 600 verschillende vogelsoorten, waaronder de imposante jabiru, bewonderen. Een safari door deze bijzondere wildernis is een unieke ervaring en biedt volop mogelijkheden om zeldzame vogels en dieren te spotten en te fotograferen.

Een bezoek aan de Pantanal is zonder twijfel een hoogtepunt van elke reis. Er zijn diverse lodges in verschillende comfortklassen beschikbaar, vaak op basis van volpension en inclusief dagelijkse excursies. Geniet van de authentieke

gastvrijheid, comfortabele accommodaties en deskundige lokale gidsen die u zullen begeleiden op uw avontuurlijke ontdekkingsstocht door dit adembenemende natuurgebied.

Beste reistijd voor de Pantanal:

Het Pantanal landschap varieert per seizoen, maar blijft steeds prachtig. De jaarlijkse neerslag bedraagt gemiddeld 1500mm, voornamelijk tussen november en maart.

NAT-seizoen (januari-maart): De zomerregens revitaliseren de flora en fauna, met prachtige waterlandschappen en een rijke dierenwereld.

TUSSEN-seizoen (april-juni): Na de regens vormen zich lagoons die een rijke voedselbron vormen voor watervogels. Het weer is milder en dieren worden actiever.

DROOG-seizoen (juli-oktober): Het ideale moment voor dierenobservatie, met velden die drogen en dieren die zich verzamelen rond waterbronnen.

REGEN-seizoen (november-december): Er valt veel regen, maar niet genoeg voor overstromingen. Dit seizoen is perfect voor vogelobservatie.

Combinatie met andere natuurgebieden

De Noordelijke Pantanal kan perfect gecombineerd worden met een bezoek aan de adembenemende bestemmingen Chapada dos Guimarães en Nobres, want deze bestemmingen liggen op rijafstand van Cuiaba (2 uurtjes naar Chapada dos Guimarães).

Chapada dos Guimarães, een indrukwekkend nationaal park met majestueuze kliffen en watervallen, ligt op korte afstand van Cuiabá. Hier kunt u genieten van uitdagende wandelingen, panoramische uitzichten en unieke geologische formaties. Het is een paradijs voor avonturiers en natuurliefhebbers.

Nobres, gelegen in de buurt van Chapada dos Guimarães, is een verborgen juweeltje met kristalheldere rivieren en natuurlijke zwemgaten. Snorkel tussen kleurrijke vissen, ontdek ondergrondse grotten en bewonder de overvloedige biodiversiteit van dit ecologische paradijs.

Door een bezoek aan de Noordelijke Pantanal te combineren met Chapada dos Guimarães en Nobres, kunt u een unieke reiservaring beleven. Van het spotten van jaguars en het ervaren van het weelderige moerasgebied tot het verkennen van prachtige kliffen en het genieten van verfrissende wateractiviteiten, deze combinatie van bestemmingen biedt een gevarieerd en onvergetelijk avontuur.

Brazilië Reis Specialist kan u helpen bij het plannen van een op maat gemaakte reisroute, zodat u het beste uit uw bezoek aan de Noordelijke Pantanal, Chapada dos Guimarães en Nobres kunt halen. Laat ons uw reiswensen kennen en wij zorgen ervoor dat uw reis een onvergetelijke ervaring wordt.

Voor het zuidelijke gedeelte van de Pantanal kunt u beter uitwijken naar Campo Grande, waar u de Pantanal tevens met Bonito kunt combineren, waar je kan riviernorkelen en genieten van prachtige natuur. Tussen Cuiaba en Campo Grande zijn nachtbussen beschikbaar of u kunt een binnenlandse vlucht nemen.

[Ontdek hier onze arrangementen voor de Zuidelijke Pantanal.](#)

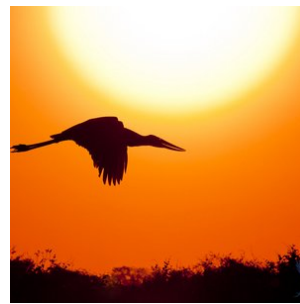
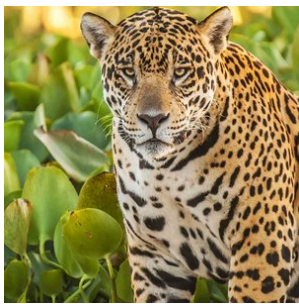

3. Campo Grande

Campo Grande ligt in de staat Mato Grosso do Sul en heeft zich in de laatste 40 jaar ontwikkeld van een kleine stad tot een metropool van bijna 1 miljoen inwoners. Het is het economisch hart van een enorm gebied dat wordt gedreven door de veehouderij. Campo Grande is de hoofdstad van de staat en vanwege de grotere luchthaven dient het als toegangspoort tot de zuidelijke Pantanal en de 'Serra da Bodoquena' regio, dat met Bonito het eco-toeristisch centrum van heel Brazilië huist.

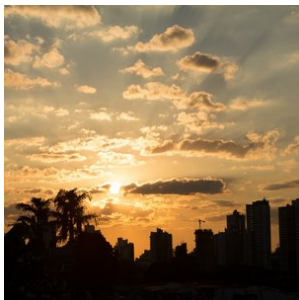

4. Bonito

Bonito, het ecotoerisme paradijs van Brazilië, is gelegen in een adembenemende omgeving met kalkstenen plateaus, uitgestrekte graslanden en betoverende valleien. Voor avontuurlijke natuurliefhebbers biedt dit gebied talloze mogelijkheden voor spannende activiteiten, zoals trektochten, fietstochten, paardrijdtochten, kajakken, riviersnorkelen en duiken in mysterieuze grotten met kristalhelder water.

De rivieren in Bonito staan bekend om hun kristalheldere water, dat ontstaat doordat regenwater door de kalkrijke grond sijpelt voordat het in de rivieren terechtkomt. Tijdens het riviersnorkelen in de Rio Sucuri of Rio da Prata rivier kun je van dichtbij genieten van de overvloed aan kleurrijke vissen, terwijl je rustig met de stroming meedrijft.

Een absolute aanrader is een excursie naar de "Gruta do Lago Azul" (de grot van het blauwe meer). Via een stenen trap daal je af naar de diepte van de grot, waar je wordt begroet door het mysterieuze en kristalheldere blauwe meer. Deze excursie is alleen beschikbaar in de ochtenduren, dus het is raadzaam om van tevoren te reserveren. Houd er rekening mee dat de beschikbaarheid beperkt is vanwege de populariteit van Bonito, dus zorg ervoor dat je op tijd reserveert.

Bonito zelf is een sfeervol dorpje met een levendige hoofdstraat vol met gezellige bars, restaurants en boetiekjes. Naast het verkennen van Bonito, is het sterk aanbevolen om een bezoek aan de nabijgelegen Pantanal toe te voegen aan je reis. De Pantanal is het grootste wetlandgebied ter wereld en herbergt een unieke flora en fauna. Het is de ideale bestemming om de prachtige natuur van Brazilië te ervaren en te genieten van onvergetelijke wildlife-observaties. Combineer dus zeker je reis naar Bonito met een bezoek aan de Pantanal voor een complete en onvergetelijke natuurexpeditie.

Voor een onbezorgde ervaring in Bonito en de Pantanal, raden we aan om vooraf je excursies te reserveren en te genieten van de begeleiding van lokale gidsen, die een schat aan kennis en expertise hebben. Vergeet niet dat Bonito en de Pantanal populaire bestemmingen zijn, dus plan je reis ruim van tevoren om teleurstelling te voorkomen.

Hier zijn enkele restauranttips voor Bonito:

1. Casa do João:

- **Beschrijving:** Dit is een van de meest traditionele restaurants van Bonito en staat bekend om zijn regionale gerechten, vooral vis en andere zeevruchten. De sfeer is gezellig met kunstwerken die de cultuur van de regio uitbeelden.

2. Juanita Restaurante:

- **Beschrijving:** Juanita biedt een mix van Braziliaanse en internationale gerechten. Het restaurant heeft een charmante en rustieke sfeer, perfect voor gezinnen.

3. Oca Lanches:

- **Beschrijving:** Voor degenen die op zoek zijn naar snelle en smakelijke snacks, zoals pasteitjes en sandwiches, is Oca Lanches een populaire keuze.

4. Taboa Bar & Restaurante:

- **Beschrijving:** Een eclectische plek met zowel traditionele als innovatieve gerechten. Ze staan ook bekend om hun ambachtelijke cachaças.

5. Zapi Zen:

- **Beschrijving:** Voor diegenen die op zoek zijn naar gezondere en vegetarische opties, biedt Zapi Zen een gevarieerd menu met salades, sandwiches en sappen.

6. Palácio dos Sorvetes:

- **Beschrijving:** Als u uw maaltijd wilt afsluiten met iets zoets, is dit ijssalon een uitstekende keuze. Ze bieden een verscheidenheid aan smaken, waaronder enkele gemaakt van lokale vruchten.

7. Restaurante Pantanal:

- **Beschrijving:** Zoals de naam al doet vermoeden, is dit restaurant gespecialiseerd in gerechten uit de Pantanal-regio, waaronder verschillende vlees- en visgerechten.

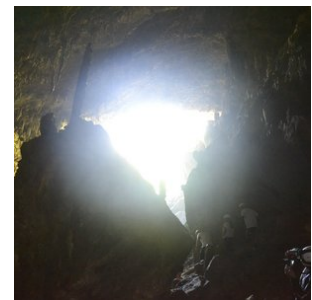

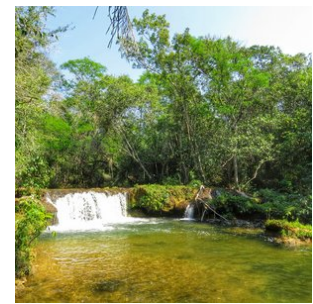

5. Pantanal-Zuid

De Zuidelijke Pantanal is gemakkelijker te bereiken vanuit Campo Grande en biedt een fantastische combinatie met Bonito, de hoofdstad van het Braziliaanse ecotoerisme. Bonito staat bekend om zijn kristalheldere rivieren en prachtige natuurlijke meren, waar u kunt genieten van riviersnorkelen en andere wateractiviteiten. Door een bezoek aan de Zuidelijke Pantanal te combineren met Bonito, kunt u de ultieme wildlife- en natuurbeleving ervaren.

De Pantanal is een enorm laagland dat tijdens het regenseizoen gedeeltelijk overstroomt, waardoor het het grootste moerasgebied ter wereld vormt. Met een oppervlakte van meer dan 150.000 vierkante kilometer is de Pantanal meer dan vier keer zo groot als Nederland. Het gebied is bezaaid met weelderige vegetatie, riviertjes en meren, en biedt een thuis aan een unieke verscheidenheid aan dieren en vogels. Naast jaguars, kunt u ook wilde papagaaien, miereneters, wilde zwijnen, capibara's, zwarte kaaimannen en meer dan 600 verschillende vogelsoorten, zoals de majestueuze Jabiru, tegenkomen. Een safari door dit gebied is een onvergetelijke ervaring en biedt volop mogelijkheden om zeldzame dieren en prachtige vogels te spotten en te fotograferen.

Een bezoek aan de Pantanal is zonder twijfel een hoogtepunt van elke reis naar Brazilië. Het gebied biedt diverse lodges in verschillende comfortklassen, vaak op basis van volpension en inclusief dagelijkse excursies. Of u nu kiest voor de Zuidelijke Pantanal met Bonito of de Noordelijke Pantanal met zijn jaguars, u zult worden ondergedompeld in de overweldigende schoonheid van de natuur en de ongerepte wildernis van dit unieke gebied.

Wanneer is de beste reistijd om Pantanal te bezoeken?

Het landschap van de Pantanal verandert bij elk nieuw seizoen, maar het blijft altijd uitbundig. Elk seizoen heeft zijn eigen kenmerken, varieert jaarlijks afhankelijk van de aan- of afwezigheid van regen. De gemiddelde jaarlijkse neerslag is 1500mm, waarvan het merendeel valt tussen de maanden november en maart.

NATTE Seizoen (januari tot maart): Met de zomerregens, omdat delen van de Pantanal overstroomt, revitaliseren de fauna en flora en toont de Pantanal een van zijn meest levendige seizoenen. De belangrijkste kenmerken van dit seizoen zijn de prachtige waterlandschappen en veel watervogels zoals de Jabiru Ooievaar, Houtooievaars, Limpkins, eenden, talingen en reigers. Onder de gebruikelijke zoogdieren vinden we de Capibara's, Krab-etende Vossen en de Grijs-brocket en Pampa herten. De waterplanten bloeien met verschillende vormen en kleuren door de meren en rivieren. Ook vlinders en andere interessante insecten zijn volop aanwezig. Het natte seizoen is ook de beste tijd om de mooiste zonsondergang van het jaar te bekijken.

TUSSEN Seizoen (april tot juni): In april stoppen de regens en begint het waterpeil te dalen, waardoor er lagunes en waterplassen ontstaan. Hier worden duizenden vissen gevangen, wat een voedselbanket vormt voor de watervogels die zich in deze regio's concentreren. De temperatuur wordt milder en de nachtelijke hemel is gevuld met sterren. De zoogdieren, die zich verspreiden in het natte seizoen, beginnen terug te komen en zich te vertonen. Soorten zoals de Witlippekari's, Kraagpekari's, Moeras Herten en de Brulaap en Kapucijnaap kunnen vaak worden gezien.

DROGE Seizoen (juli tot oktober): De beste tijd om dieren in het wild te observeren. Het gebrek aan regen vermindert de lagunes, onthult de vlakke gronden en helpt bij vervoer over land. De velden beginnen te drogen, wat uitgestrekte graasgebieden biedt waar zoogdieren op zoek gaan naar voedsel en water in de overgebleven waterplassen. Vanaf augustus bloeien de Tabebuia bomen – lokaal bekend als Piuvas (met roze bloemen) en Paratudos (gele bloemen). Dit is het broedseizoen voor vogels – hun verenkleed is in de beste staat en hun roepen kunnen overal in de Pantanal worden gehoord. Dit is ook het beste seizoen om reuzenmiereneters, Krab-etende Wasberen en Zuid-Amerikaanse Coatis te observeren.

REGEN Seizoen (november tot december): De periode waarin het veel regent in de Pantanal, maar niet genoeg om te overstroomt. Door het lange droge seizoen duurt het even voordat de grond verzadigd is dat hij overstroomt. Het is ook een seizoen van overvloedig voedsel voor vogels die in de afgelopen maanden zijn begonnen met broeden. Het is heel gebruikelijk om kuikens te zien die door hun ouders worden gevoerd.

Aan de andere kant dient Cuiabá als de toegangspoort tot de **Noordelijke Pantanal**, waar een andere sfeer en bijzondere lodges te vinden zijn. Deze lodges zijn gespecialiseerd in het spotten van jaguars, vooral in de buurt van Porto Jofre. Hier kunt u de kans krijgen om deze prachtige en elegante dieren in hun natuurlijke habitat te zien. In de Zuidelijke Pantanal zijn er ook enkele lodges, zoals de Pantanal Jungle Lodge nabij Corumbá, waar u de mogelijkheid hebt om jaguars te spotten.

Laat Brazilië Reis Specialist u helpen bij het plannen van een op maat gemaakte reisroute, zodat u het meeste uit uw avontuur in de Pantanal kunt halen.

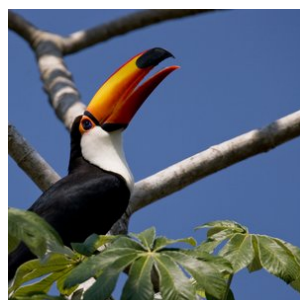
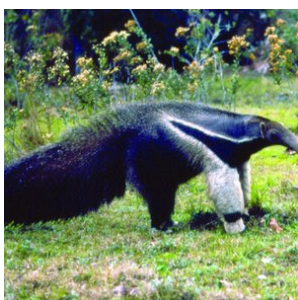
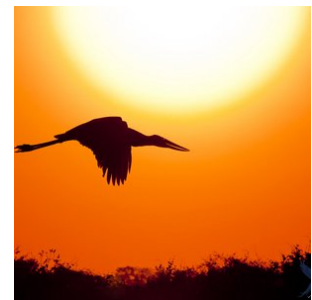
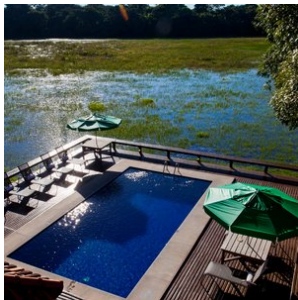

Hotels

Toeristenklasse Hotels

1. Pantanal - Pouso Alegre Lodge

*Kamer*type: **Standaard 2-persoonskamer**

Maaltijd type: **Volpension**

Aantal nachten: 3

Aantal kamers: 1

Pouso Alegre is een lodge gelegen kilometer 33 van de ongeasfalteerde Transpantania weg die de Pantanal doorkruist. De lodge ligt in een gebied van 7.000 hectare met een grote diversiteit aan goed bewaarde Pantanal landschappen.

De eenvoudige maar comfortabele accommodaties zijn in harmonie met het landschap en de agrarische levensstijl. De lodge beschikt over 25 slaapkamers, voorzien van airconditioning, horren, een ventilator en een badkamer.

De lodge staat bekend om zijn uitstekende mogelijkheden voor het spotten van zoogdieren en vogels en heeft een lange toegangsweg (8 km) die goede kansen biedt voor het waarnemen van wilde dieren, met soorten zoals het Roodbruin hert, Kaalkopbushoenders, Roodbuikgoeanten, Braziliaanse tapirs en zelfs Reuzenmiereners. Tijdens uw verblijf kunt u rondwandelen op het terrein dichtbij de lodge, waar uitstekend vogels kunnen worden gespot, en er zal een vroege avondrit zijn die de met wilde dieren rijke oprijlaan herbezoekt.

Er zijn geen geïntroduceerde soorten, dus u vindt er traditionele flora en fauna. Er zijn grote overstromde velden met inheems gras, verschillende soorten bossen en permanente en tijdelijke waterlichamen. Zowel tijdens droogte als overstroming kunt u te paard naar zelden bezochte plekken gaan of per kano verkennen. Dieren zoals kaaimannen, capibara's, apen, anaconda's, herten en vele verschillende vogelsoorten zijn te vinden in de natuurlijke wilde habitats. De terreinen van de lodge bieden ook een breed scala aan vogels, waaronder hyacintara's, toekans, kardinalen en het vogelsymbool van de Pantanal, de jabiroe ooievaar. De combinatie van beperkte capaciteit, gemakkelijke toegang, heerlijk typisch eten en een vredige sfeer maken Pouso Alegre een geweldige optie voor het verkennen van de Pantanal.

De Pouso Alegre Lodge is actief betrokken bij natuurbehoud en natuurstudie. Sinds 1998 werkt de lodge samen met academische onderzoekers aan projecten gericht op het bestuderen van herpetofauna en amfibieën. Bovendien plant de lodge meer dan 70 inheemse flora-soorten als onderdeel van hun herbebossingsinspanningen. De volledige georeferencing van het terrein heeft ook het maken en gebruik van nieuwe paden voor faunaobservatie mogelijk gemaakt, wat bijdraagt aan de rijke natuurbeleving voor bezoekers.

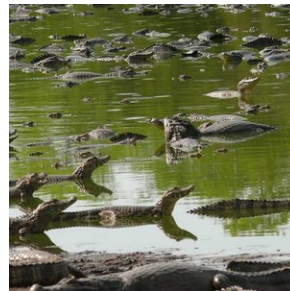

2. Pantanal Mato Grosso hotel

Kamer type: **Standaard 2-persoonskamer**

Maaltijd type: **Volpension**

Aantal nachten: **2**

Aantal kamers: **1**

Gelegen aan de oever van de Pixaim rivier, midden in de natuurlijke omgeving van de Pantanal, biedt het Pantanal Mato Grosso Hotel een unieke kans om wilde dieren in hun natuurlijke habitat te observeren. Gasten kunnen genieten van een scala aan activiteiten zoals jeep safari's, boottochten voor wildobservatie, paardrijden en het verkennen van nabijgelegen wandelpaden. Het hotel beschikt over een buitenzwembad, een klein winkeltje en een restaurant, en biedt verblijf op

basis van volpension.

De kamers zijn voorzien van airconditioning, een minibar en een eigen badkamer, ingericht met een rustieke charme en betegelde vloeren. Gelegen direct naast een rivier die thuis is voor kaaimannen, biedt het hotel spectaculaire uitzichten en ontmoetingen met de natuur. De omgeving is rijk aan biodiversiteit, met frequente waarnemingen van blauwe ara's, rivierotters, capibara's en zelfs de zeldzame tuiuiu. Met wat geluk lukt het om de Jaguar te spotten.

Tijdens de georganiseerde activiteiten, zoals de boeiende boottochten, krijgen gasten de kans om van dichtbij verschillende aquatische vogels, tapirs, en families van otters te spotten. Gasten zijn vooral te spreken over het verrassend goede eten en de uitstekende service van zowel het receptie- als restaurantpersoneel. De zonsondergangen tijdens de boottochten behoren tot de mooiste die men kan ervaren, en nachtelijke waarnemingen van grote vleermuizen die boven het water zweven, voegen een extra dimensie toe aan het verblijf. Het Pantanal Mato Grosso Hotel is werkelijk een perfecte plek om de echte Pantanal-ervaring te beleven, met de natuur letterlijk aan de drempel.

De excursies worden begeleidt door lokale gidsen. Het is mogelijk om een Engelstalige gids bij te boeken voor het gehele verblijf. Informeer bij ons naar de meerkosten.

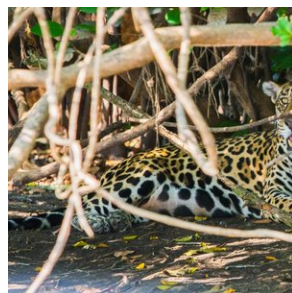
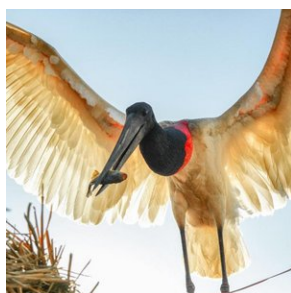

3. Pantanal - Pousada Pequi

Kamertype: **Standaard 2-persoonskamer**

Maaltijd type: **Volpension**

Aantal nachten: **5**

Aantal kamers: **1**

Pousada Pequi bevindt zich te midden van de natuur in de Pantanal, in de Aquidauana regio. Het is te bereiken vanuit Bonito of Campo Grande met een transfer van een aantal uur die BRS voor u verzorgt. Dit pension is gevestigd in een prachtig gedeelte van de Pantanal, gelegen op 1 km van de rivier de Aquidauana.

De accommodaties bieden rustmomenten met de gezelligheid van de boerderij, gecombineerd met een moderne infrastructuur en diensten die elk verblijf kalm en comfortabel maken.

In Pousada Pequi is er constante zorg voor het behoud van het Pantanal. Daarom zijn er nieuwe maatregelen genomen om toerisme en duurzaamheid hand in hand te laten gaan, zoals het gebruik van zonne-energie en acties om het gebruik van wegwerpartikelen te verminderen.

De Pantanal, beschouwd als de grootste overstromingsvlakte ter wereld, biedt onvergetelijke momenten in volledige verbinding met de natuur. Er worden ervaringen aangeboden die gasten de kans geven om geweldige avonturen, rust of contemplatie te ervaren in een van de mooiste ecologische plekken op aarde – De Pantanal.

Het hoofdgebouw van de boerderij, waar Pousada Pequi is gevestigd, dateert uit 1921. Gebouwd door afstammelingen van Portugezen die oorspronkelijk eind 18e eeuw naar Cuiabá kwamen, heeft het veel van zijn historische charme behouden. Het dient nu als perfect decor om te genieten van momenten temidden van de overweldigende natuurlijke schoonheid.

Gasten worden hier met veel zorg en liefde verwelkomd. De wens van Pousada Pequi is dat het voor bezoekers aanvoelt als een tweede thuis.

Qua faciliteiten is er gedacht aan rust, recreatie en welzijn. Gasten kunnen genieten van het zwembad, er is een speciale speelruimte voor kinderen in de natuur, en na de lunch zijn er hangmatten en een lounge om te ontspannen. Daarnaast is er een wasserij, wifi, gratis parkeergelegenheid en een winkeltje.

Pousada Pequi beschikt over ruime en gezellige accommodaties. Er zijn 10 appartementen uitgerust met airconditioning, ventilator, minibar, tv en verwarmd water. Elke kamer biedt een ervaring van de rustieke wereld van het Pantanal met comfort en rust.

Het arrangement is op basis van volpension met 2 excursies per dag inbegrepen. Kom dus heerlijk ontspannen in deze authentieke pousada en ontdek de unieke wildlife van de Pantanal. Bij vogelaars is Pousada Pequi ook een geliefde locatie.

*De excursies van de lodge worden standaard aangeboden met lokale gidsen van de Pousada Pequi. Dit zijn locals die er zijn opgegroeid en de wilde dieren heel goed kunnen spotten, maar ze spreken niet goed Engels. Het is mogelijk een tweetalige gids van tevoren via ons bij te boeken. Informeer naar de meerkosten.

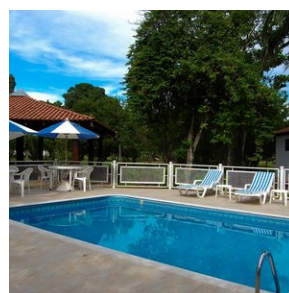
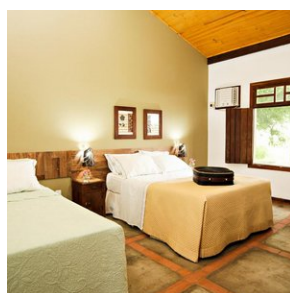
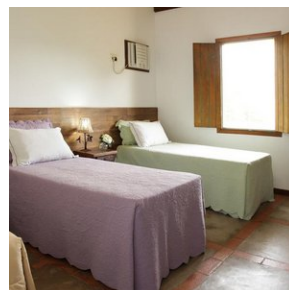
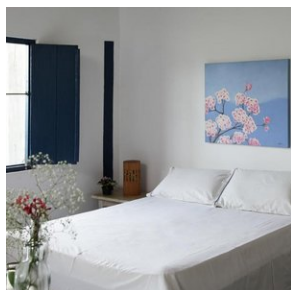

Middenklasse hotels

1. Cuiaba - Delmond hotel

*Kamer*type: **Standaard 2-persoonskamer**

Maaltijd type: **Ontbijt inbegrepen**

Aantal nachten: **1**

Aantal kamers: **1**

Het Delmond Hotel ligt op 500 meter van het winkelcentrum Pantanal en op 4 km van het centrum van Cuiabá. Het biedt gratis WiFi en praktische accommodaties. Er is tegen een toeslag privéparkeergelegenheid bij het hotel beschikbaar.

De kamers van het hotel hebben een flatscreen-tv met kabelzenders, een minibar, beddengoed en handdoeken. De eigen badkamers zijn uitgerust met een warme douche en een haardroger.

Er wordt elke dag een ontbijtbuffet geserveerd met een verscheidenheid aan vers fruit, brood en vleeswaren. Het restaurant van het hotel serveert regionale en internationale specialiteiten, en een verscheidenheid aan drankjes.

Het hotel beschikt ook over een fitnessruimte, een spa, een bar en vergaderzalen.

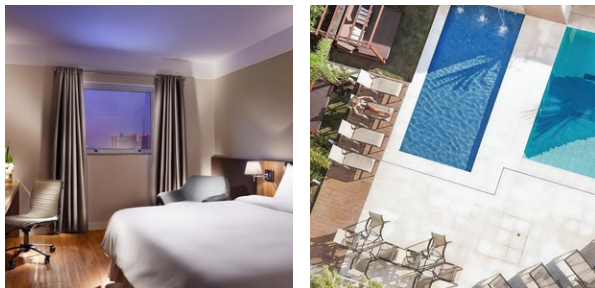

2. Pantanal - Santa Rosa Pantanal Hotel (Porto Jofre, Jaguar regio)

*Kamer*type: **Chalet**

Maaltijd type: **Volpension**

Aantal nachten: **2**

Aantal kamers: **1**

Het Santa Rosa Pantanal Hotel heeft een uitstekende structuur, met moderne architectuur, verschillende ruimtes om uit te rusten, ongelooflijke uitzichten op de Pantanal en is een comfortabele accommodatie. Ze bieden de een uitstekende ervaring voor wie de fauna en flora van de Pantanal wil leren kennen en dan met name om de Jaguar te spotten.

Het ligt in een privé-reservaat van 10.000 hectare, met 7 km rivier, baaien en in de nabijheid van het staatspark 'Encontro das Águas', een beschermd gebied waar het hoogste aantal jaguars per vierkante kilometer ter wereld voorkomt.

Structuur

Ze hebben 23 exclusieve suites, een luchtig en gezellig restaurant, ontspanningsruimte met snookertafel, groot zwembad en een pier om van de São Lourenço rivier te genieten.

Gastronomie

Geniet tijdens het verblijf in Santa Rosa Pantanal Hotel van heerlijke regionale Braziliaanse gerechten. Met ervaren koks en een menu herzien door een professionele chef-kok, bieden ze een onberispelijke gastronomie om alle smaken en behoeften te behagen en te bevredigen.

Ze accepteren graag vooraf suggesties voor het menu tijdens het verblijf van de gasten, variërend van een lekkere Pantanal barbecue tot vegetarische of speciale gerechten.

Ligging

Het Santa Rosa Pantanal Hotel ligt op een van de meest bevoorrechte plaatsen in de Pantanal van Mato Grosso. Ze bevinden zich aan de oevers van de São Lourenço rivier, in de regio Porto Jofre, een district in de gemeente Poconé - MT. Van de hoofdstad Cuiabá tot het hotel zijn er 104 km asfalt en nog eens 147 km onverharde weg.

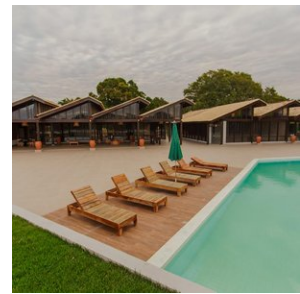
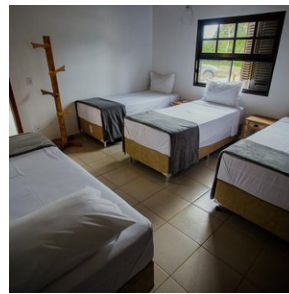

3. Campo Grande - Indaiá Park Hotel

*Kamer*type: **Standaard 2-persoonskamer**

Maaltijd type: **Ontbijt inbegrepen**

Aantal nachten: **1**

Aantal kamers: **1**

Dit is een mooi hotel in Campo Grande en beschikt over een fitnessruimte, kamers met airconditioning en een zwembad op een zonneterras. WiFi en parkeergelegenheid zijn gratis.

De kamers van het Indaiá Park hebben een eigentijdse inrichting met lichte houten afwerking. Alle kamers beschikken over een lcd-tv met kabelzenders, een minibar en een bureau. Alle kamers hebben een eigen badkamer met een douche.

Het Indaiá Park Hotel serveert een uitgebreid ontbijtbuffet in een smaakvol ingerichte eetzaal, met een selectie van fruit en brood. U kunt genieten van een drankje bij het zwembad of van de internationale keuken van het restaurant

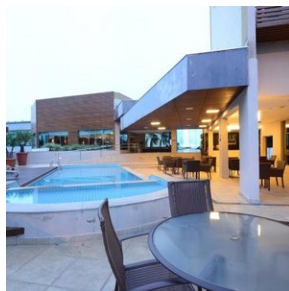
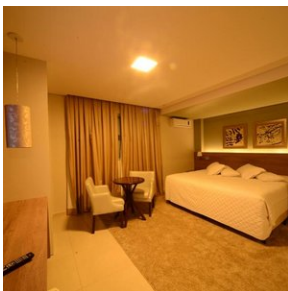

4. Bonito - Pousada Boyra

*Kamer*type: **Suite (2-persoonskamer)**

Maaltijd type: **Halfpension**

Aantal nachten: **2**

Aantal kamers: **1**

Pousada Boyrá heeft een landelijke ligging nabij Bonito, aan de rand van de rivier de Formoso. Er is een buitenzwembad met een overloopzwembad en een restaurant. Er is gratis WiFi en gratis parkeergelegenheid beschikbaar.

De kamers zijn voorzien van een televisie, een minibar, airconditioning en een balkon. De eigen badkamer is uitgerust met een douche en gratis toiletartikelen. Verder is er een patio met een hangmat waar u kunt ontspannen terwijl u geniet van een panoramisch uitzicht op de weelderige natuur van Bonito.

Dit is een erg mooie accommodatie en bij Pousada Boyrá kunt u genieten van een tuin, een terras en een bar. Tot de overige faciliteiten behoren een gemeenschappelijke lounge en een recreatieruimte. Bij de accommodatie en in de omgeving kunt u tal van activiteiten ondernemen, zoals wandelen.

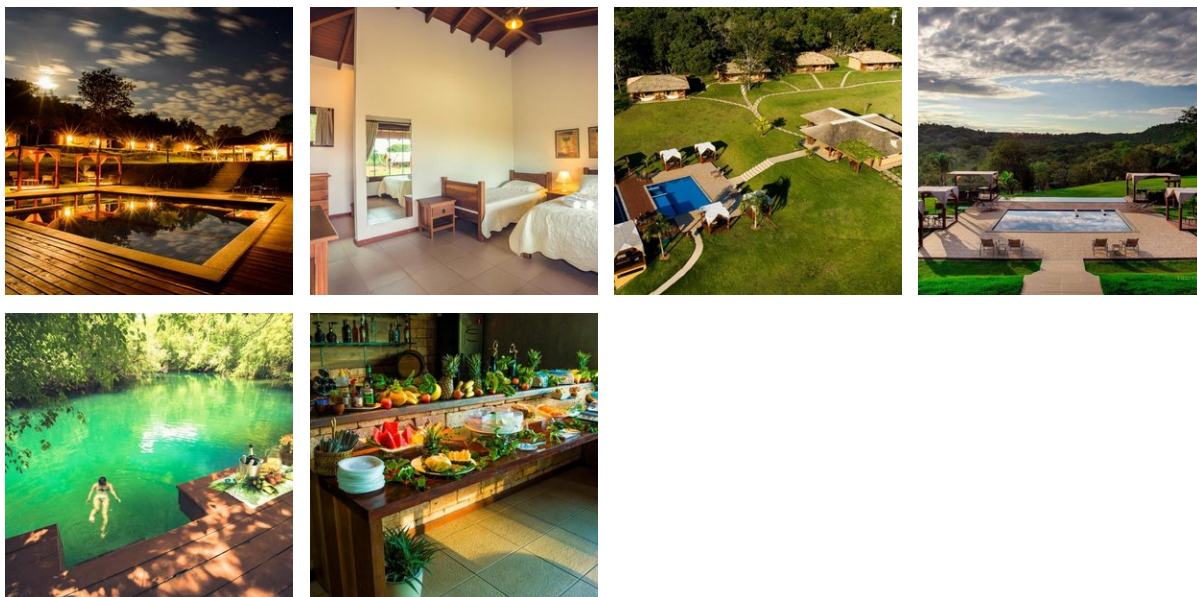

5. Sao Paulo Guarulhos - Hampton by Hilton

Kamer type: Standaard 2-persoonskamer

Maaltijd type: Ontbijt inbegrepen

Aantal nachten: 1

Aantal kamers: 1

Hampton by Hilton Guarulhos Airport is gunstig gelegen op 6,1 km van de internationale luchthaven Guarulhos en op 17 km van São Paulo. Het hotel beschikt over moderne kamers, een restaurant, een fitnessruimte, parkeergelegenheid en gratis WiFi. Er wordt dagelijks een gratis ontbijt verzorgd.

De kamers van Hotel Matiz Guarulhos Aeroporto hebben een licht interieur en kleurrijke moderne schilderijen. Ze zijn voorzien van airconditioning, een kabel-tv, een radio en een telefoon. Sommige kamers zijn uitgerust met een lcd-tv en een waterkoker. Er is 24-uursroomservice beschikbaar.

Rick's Restaurant & Bar serveert à-la-carte- en buffetgerechten voor de lunch en het diner. Het heeft een verschillend menu voor elke dag van de week. U kunt er bijvoorbeeld terecht voor exotische cocktails en Braziliaanse specialiteiten, zoals feijoada (bonenschotel).

Het hotel biedt ook een gratis 24-uurs pendeldienst van en naar de internationale luchthaven Guarulhos.



Excursies

Excursies inbegrepen

1. Pantanal - Excursies Pouso Alegre Lodge

Tijdens uw verblijf kunt u rondwandelen over de talloze wandeltrails rondom de lodge, waar uitstekend vogels kunnen worden gespot en andere fauna. Tijdens het arrangement van 4 dagen / 3 nachten zijn er verder ook nog 2 nachtsafari's inbegrepen (1 nachtsafari in het 3-daagse arrangement), een natuurwandeling met een lokale gids, en een paardrijtocht van 2 uur. Het paardrijden is optioneel. In plaats van het paardrijden kunnen we ook nog een extra natuurwandeling inplannen. Ook kunt u deelnemen aan kano-excursies op de nabijgelegen waterwegen, waarbij u de kans krijgt om aquatische dieren en vogels van dichtbij te observeren.

De exacte volgorde van de excursies worden met u besproken op de dag van aankomst. De georganiseerde activiteiten worden begeleid door een lokale gids die de omgeving goed kent en de dieren kan spotten. De lokale gids spreekt beperkt Engels.

Een Engelssprekende gids kan erbij geboekt worden voor circa € 200,- per dag voor de gids. Het is niet mogelijk om deze voor 1 dag te boeken. Het kan alleen voor het gehele verblijf, want de gids komt vanuit Cuiaba in dit geval en gaat met u mee tijdens de transfer. Indien u een Engelssprekende gids erbij wenst te boeken, dan kunt u dit van tevoren aan ons doorgeven.

2. Santa Rosa Pantanal Hotel - Dagexcursie Jaguars Spotten

Na het ontbijt gaat u op zoek naar Jaguars tijdens een 6 uur durende bootexcursie (boot 6m, 50 PK). Zorg dat u uw camera en verrekijker bij de hand heeft. De stuurman (local) speurt de oevers af op zoek naar deze prachtige dieren. Eenmaal terug kunt u genieten van een heerlijk diner en vervolgens de dagelijkse ervaringen op u in laten werken. Tussen juli en oktober is de kans zeer groot dat u Jaguars ziet, maar ook indrukwekkende reuzenrivierotters en andere wilde dieren.

3. Bonito - Rivier snorkelen Rio da Prata en bezoek 'Buraco das Araras'

Deze dagexcursie combineert twee onvergetelijke natuurbelevissen: snorkelen in de kristalheldere Rio da Prata en een bezoek aan het indrukwekkende Buraco das Araras. U wordt 's ochtends opgehaald bij uw hotel door uw privéchauffeur en comfortabel naar de locaties van de excursies gebracht. Ter plaatse wordt u begeleid door een ervaren lokale gids, die u alles uitlegt over de unieke natuur van Bonito.

Buraco das Araras

De eerste stop van de dag is bij Buraco das Araras, een indrukwekkende ingestorte grot en een van de grootste sinkholes ter wereld. Dit ravijn, met een diepte van **124 meter** en een breedte van **500 meter**, biedt een thuis aan vele soorten vogels, waaronder de iconische rood-en-blauwe ara's (macaws).

Tijdens een ontspannen wandeling langs het speciaal aangelegde pad rondom de sinkhole geniet u van spectaculaire uitzichten vanaf meerdere observatiepunten. Vooral in de vroege ochtend, wanneer de ara's uitvliegen, of tegen de avond, wanneer ze terugkeren naar hun nesten, zijn deze kleurrijke vogels van dichtbij te bewonderen. Onderaan het ravijn ligt een klein meer waar vaak kaaimannen te zien zijn, wat een extra bijzondere dimensie toevoegt aan uw bezoek.

Riviersnorkelen in Rio da Prata

Na Buraco das Araras wordt u door uw chauffeur naar Rio da Prata gebracht, een van de mooiste snorkellocaties in de regio. De excursie begint met een korte wandeling door het bos, waar u de kans krijgt om exotische dieren zoals vogels en apen te spotten. Eenmaal bij het water begint het echte avontuur: snorkelen in het kristalheldere water van de Rio da

Prata.

Het snorkeltraject van ongeveer **2 kilometer** voert u moeiteloos mee door de stroming van de rivier, terwijl u geniet van een spectaculair onderwaterlandschap. Kleurrijke vissen, waterplanten en het buitengewoon heldere water geven u het gevoel dat u in een reusachtig natuurlijk aquarium bent. Dankzij de kalme stroming is deze activiteit geschikt voor vrijwel iedereen, ongeacht ervaring.

Alle benodigde apparatuur, zoals wetsuits, snorkels en speciale schoenen, is inbegrepen. Na het snorkelen kunt u genieten van een heerlijke lunch in de lodge van Rio da Prata, waar lokale gerechten worden geserveerd in een rustieke, ontspannen sfeer.

Privé retourtransfer

Na deze indrukwekkende dag vol natuur en avontuur wordt u weer comfortabel teruggebracht naar uw hotel in Bonito door uw privéchauffeur.

De gidsen tijdens de excursies zijn lokale Portugees sprekende gidsen. De excursies gaan ook met name om de natuurbeleving, dus er is niet veel tekstuele uitleg tijdens de excursies. Uiteraard is het mogelijk om tegen meerkosten een Engelssprekende gids te regelen. Maar deze zit er niet standaard bij inbegrepen. Informeer bij ons naar de meerkosten.



4. Pantanal - Excursies Pousada Pequi

Pousada Pequi bevindt zich te midden van de prachtige natuur in de Pantanal. Het arrangement is op basis van volpension met 2 excursies per dag inbegrepen. Deze worden samen met de gast ingepland en besproken bij aankomst in de lodge. De volgende excursies zijn inbegrepen in het arrangement (minimaal 3 nachten). Indien u iets korter verblijft wordt er een keuze uit de onderstaande excursies aangeboden.

- Boottocht in de Aquidauana rivier

Dit is de beste manier om de Aquidauana rivier en de schoonheid en uitbundigheid van het woud te leren kennen. Het is de natuurlijke habitat van vogels, zoogdieren en reptielen die op de oevers liggen of geniet gewoon van het gezang van de vogels horen.

Op deze tocht, die ongeveer 2 uur tot 2.30 uur duurt, is het dragen van een zwemvest (verstrekkt door de lodge) verplicht. De tocht wordt uitgevoerd in een motorboot, met een capaciteit voor 06 personen.

- Trekking

De trekking wordt gedaan in dichtbebost woud en open velden. Tijdens deze tocht krijgt u een beter contact met de flora en fauna van de regio en leert u over hun functie en belang in het Pantanal ecosysteem.

Het is een goede gelegenheid om de dieren van dichterbij te zien. Er zijn verschillende routes die je kunt volgen die tussen 1u30 en 04u00 duren.

In sommige seizoenen kunnen delen van de paden ondergelopen zijn. Kleding en schoeisel kunnen nat worden.

- Pantanal Fotosafari

De fotosafari wordt gedaan in een 4x4 open voertuig. Deze tour geeft u de mogelijkheid om een groter gebied te bestrijken en door verschillende landschappen te gaan zoals cerrado (plekken met begroeide vegetatie), open graslanden, "vazantes" (laaggelegen gebieden die vaak in het seizoen onder water staan), "brejos" (moerassen) en baaien die permanent onder water staan.

Het is ook een perfecte tour om de dieren van de Pantanal te zien en te observeren.

Deze tour duurt ongeveer 2:30 tot 3 uur en kan al dan niet gecombineerd worden met de nachttour, afhankelijk van het tijdstip van de zonsondergang.

- Nachtelijk wild spotten

Dit is een activiteit die 's nachts wordt gedaan in een 4X4 voertuig of in een boot, om de nachtdieren zoals miereneters, vossen, capibara's en kaaimannen te observeren. Maar ook om het geluid van kikkers en insecten 's nachts te horen en de prachtige nachthemel van de Pantanal te observeren.

De duur van deze tour is ongeveer een uur.

- Piranha vissen

Het vissen op piranha's gebeurt in een baai van de Aquidauana rivier, die vlakbij de lodge ligt.

De piranha wordt voornamelijk gebruikt om een typisch gerecht van de regio, piranha soep, te bereiden. Het is ook een goede manier om de kaaimannen te zien die naar de vissers kijken om hun piranha's te stelen.

Het is belangrijk de instructies van de gids op te volgen, want zelfs na het vissen kunnen de piranha's nog bijten. Alle vis moet dus door de gids worden teruggehaald.

De duur van deze activiteit hangt af van de toerist, of hij de activiteit leuk vindt of niet.

- Paardrijtocht

Alle tours leiden door de unieke landschappen van de Pantanal, maar het paard is één van de belangrijkste attracties van de Lodge, het is de beste manier om het moeras te verkennen.

Rijdend door de open velden, moerassen, caápoes, bergkammen, beken en baaien, komen we een rijke variëteit aan weelderige flora en fauna tegen, typisch voor een regio die goed bewaard is gebleven. De paarden zijn rustig, wat betekent dat zelfs degenen die nog nooit op een paard hebben gereden deze rit kunnen maken. Er zijn verschillende tracks met kortere of langere routes, die zowel in het hoog- als droogseizoen kunnen worden gemaakt, altijd met ervaren lokale gidsen.

Voor het paardrijden wordt een veiligheidsbeheersysteem ingevoerd dat voldoet aan de eisen van ABNT NBR-15331 - Eisen voor een veiligheidsbeheersysteem. In dit systeem is het volgende opgenomen:

Voorafgaand aan de paardrijtocht wordt een uitleg gegeven. De gids zal de basisregels van het paardrijden uitleggen: hoe te monteren, het hoofdstel en de stijgbeugel te gebruiken.

Nadat alle gasten op het paard zijn geplaatst, begint de rit, die afhankelijk van het gebruikte parcours 1.30 tot 3 uur kan duren, en begint en eindigt bij de lodge. Er wordt onderweg gestopt om te rusten en te hydrateren.

Bij paardrijden is het alleen toegestaan stapvoets te rijden, u mag niet draven of galopperen. De paarden moeten altijd in lijn achter de gids lopen.

Het paardrijden is alleen toegestaan voor kinderen vanaf 06 jaar. Het is niet toegestaan om kinderen op de stuit van het paard mee te nemen. Kinderen van 06-11 jaar moeten altijd begeleid worden door een ouder of voogd. De uitrusting die voor deze tocht gebruikt wordt, namelijk de zadels, heeft een gewichtslimiet, met een maximum gewicht van 120kg.

In sommige seizoenen gaat de rit te paard door paden met water. Kleding en schoeisel kunnen nat worden.

Voor degenen die niet te paard kunnen rijden, hebben we de mogelijkheid om een koets te regelen, die het gezelschap volgt.

- Paardenkoets

Een aangename tocht door de velden van de boerderij en ook een goede optie voor wie niet graag of niet kan paardrijden.

Met de paardenkoets is het mogelijk om dezelfde route van de tocht te paard af te leggen, waardoor de toegang tot verschillende paden mogelijk is, zelfs in het regenseizoen. Naast het comfort van de paardenkoets is de stilte een voordeel van deze tour.

De duur van de tocht is ongeveer 1.30 tot 3 uur, afhankelijk van de gebruikte route.

- Vee drijven met de lokale Cowboys

Gedurende de ochtend of middag kunt u de cowboys begeleiden in hun werkrouetine met het vee. Verplaats het vee naar andere delen van de boerderij (cattle drive), verzorg de kalveren of zie de cowboys werken in de kraal.

Het is ook een goede gelegenheid om iets meer te weten te komen over de cultuur en gewoonten van de mensen uit Pantanal.

Deze excursie is afhankelijk van de beschikbaarheid en het soort dienst dat door de cowboys zal worden verricht.