



## Belém arrangement PDF

Belém is het ideale startpunt om de Amazone delta te verkennen, met een groot aanbod van korte en langere boottochten in typische Amazone boten. Vanuit Belém is het ook mogelijk om het eiland van Marajó te bezoeken en niet ver van de stad zijn de prachtige stranden van Outeiro en Mosqueiteiro te bewonderen.

Voor diegenen die deze stad willen leren kennen, hebben wij dit mooie 4-daagse arrangement samengesteld, dat uiteraard is te verlengen of in te korten.

### Boekingsprocedure:

Heeft u interesse in deze bouwsteen en wenst u deze los te boeken of op te nemen in een rondreis? Neem contact met ons op en ontvang een persoonlijk reisvoorstel.

### Voordelen reisvoorstel:

- **Kosteloos en vrijblijvend:**

Uw persoonlijke reisvoorstel stellen wij gratis en vrijblijvend voor u samen. U bent dus nergens aan gebonden. Bovendien ontvangt u het voorstel meestal al binnen één werkdag.

- **Flexibiliteit:**

- Inkorten of verlengen: Bent u in hoofdlijnen geïnteresseerd in deze voorbeeld bouwsteen en wenst u de reis te verlengen, in te korten, of het combineren met een andere bestemming in Brazilië? Geen probleem; wij verwerken dit in uw persoonlijke reisvoorstel.

- **Exacte reissom wordt berekend, rekening houdend met:**

- de samenstelling van uw reisgezelschap. De gemiddelde prijs per persoon verschilt namelijk, indien u alleen reist, met twee personen

of bijvoorbeeld een reis met 4 personen boekt.

Reiscode: 114

vanaf **271,00 €** p.p.

4 dagen

- ✓ **PRACHTIGE BELÉM STEDENTRIP**
- ✓ **VERKEN HET HISTORISCH CENTRUM VAN BELÉM**
- ✓ **PERFECTE STARTPLAATS OM DE AMAZONE TE ONTDEKKEN**



## opmerkingen

- **Inbegrepen:**

- **Accommodatie;**

- In het gewenste hotel is een standaard kamer inbegrepen. Upgrades zijn uiteraard mogelijk, zoals een upgrade naar een suite, deluxe kamer, of een familiekamer bijvoorbeeld. De mogelijkheden verschillen per hotel. Informeer bij ons naar de upgrade opties.

- **Maaltijden;**

- Ontbijt is inbegrepen

- **Vervoer;**

- Retour transfers luchthaven Belém - hotel

- **Excursies;**  
Excursies die vermeld zijn in het excursie tabblad
- **Reisbegeleiding;**  
Gedurende de reis bieden wij per bestemming in Brazilië lokale vertegenwoordiging ter plaatse bij wie u terecht kunt voor tips, reisondersteuning en optionele excursies. Zo geniet u van de vrijheid van het individuele reizen, maar wel altijd met ondersteuning ter plaatse.
- **Zekerheden;**  
Brazilië Reis Specialist is lid van de SGR, ANVR, DRV en het Calamiteitenfonds. Hierdoor bent u ervan verzekerd dat BRS voldoet aan de strengste normen die aan een Nederlandse reisorganisatie gesteld kunnen worden. Stichting Garantiefonds Reisgelden (SGR) beschermt vooruitbetaalde reisgelden van reizigers die bij een SGR-deelnemer een reis boeken. Alle reis- en verblijfsovereenkomsten zijn financieel gedekt door SGR conform de garantieregeling SGR ([www.sgr.nl](http://www.sgr.nl)).

- **Niet inbegrepen:**

- **Vluchten;**  
De vluchten naar- en in Brazilië worden aangeboden door verschillende luchtvaartmaatschappijen, aangezien er dagelijks diverse opties zijn om te vliegen naar- en in Brazilië. Wij zoeken altijd samen met u naar het best passende schema voor de scherpste tarieven op de gewenste reisdagen. Dit verschilt per dag en per klant en om deze reden zijn de vluchten niet opgenomen in de reissom van de voorbeeld arrangementen op onze site.

Voor deze reis adviseren wij aan te vliegen op Belém, vanwaar het arrangement begint.

Neem contact met ons op en wij stellen een logistiek passend vluchtschema voor u samen.

- **Optionele excursies;**  
Excursies die eventueel vermeld zijn in het optionele excursie tabblad
- **Bijdrage calamiteitenfonds** á € 2,50 per boeking
- **Boekingskosten** á € 25,- per dossier

- **Reissom:**

- De vermelde reissom bij onze voorbeeldrondreizen betreft een hele goede indicatie. Het kan echter voorkomen dat uw reis kan net vallen tijdens een feestdag, of er gelden hoogseizoen prijzen, waardoor hotels gedurende die periode een afwijkende prijs hanteren. Neem daarom altijd eerst contact met ons op, zodat wij de beschikbaarheid kunnen checken en de exacte reissom kunnen berekenen voor u.
- De reissom is gebaseerd op deelname van 2 personen. Bij deelname van meerdere personen zakt de reissom per persoon iets, omdat de transfers en excursies gedeeld worden met de overige reisgenoten. Indien u deze reis wenst te boeken als éénpersoons reis, dan geldt er een toeslag. Informeer bij ons naar de meerkosten.

## Reisdetails

---

### 1. Belém - Aankomst

Na aankomst wordt u verwelkomd op de luchthaven en naar het hotel gebracht met een privé transfer. De rest van de dag kan naar eigen inzicht worden besteed.

- Keuze uit toeristenklasse of superieure klasse accommodatie tijdens uw verblijf in Belém

## 2. Belém - Citytour

Vandaag staat er een privé citytour door Belem op het programma. U wordt opgehaald en weer afgezet bij het hotel. De rest van de dag kunt u naar eigen inzicht besteden.

## 3. Belém - Vrije dag

Deze dag kunt u naar eigen inzicht besteden. Uiteraard is het mogelijk om excursies bij te boeken. Bekijk de optionele excursies die u bij kunt boeken.

## 4. Belém - Luchthaven

U wordt opgehaald bij het hotel en met een privé transfer naar de luchthaven gebracht.

# Bestemmingen

---

## 1. Belém

Belém bekleedt een strategische positie in de Amazone delta: het is de belangrijkste haven in het Amazone gebied en het op een na grootste economische centrum van het noorden van Brazilië. De stad is beroemd om haar verkoelende middag regen die de zwoele dagen het gehele jaar doen overgaan in aangenaam koele avonden. De rubber industrie bracht de stad in het verleden grote rijkdom en op haar hoogtepunt eind 19e eeuw werd Belem gezien als een Parijs in de tropen. Nog steeds is deze bohemie te proeven, aangevuld met de Portugese koloniale architectuur en een moderne skyline.

De belangrijkste toeristische bezienswaardigheden zijn het koloniale fort aan de rivierzijde en de Ver-O-Peso markt, waar een ongekennde diversiteit aan zoetwater vis uit de Amazone, exotische jungle producten, medicinale planten en lokaal handwerk aan de man wordt gebracht. Belém staat ook bekend om een uitbundig nachtleven, gestimuleerd door de opening van 'Estação das Docas', een complex aan de rivierzijde met een grote keuze aan bars en restaurants.

Belém is het ideale startpunt om de Amazone delta te verkennen, met een groot aanbod van korte en langere boottochten in typische Amazone boten. Vanuit Belém is het ook mogelijk om het eiland van Marajó te bezoeken en niet ver van de stad zijn de prachtige stranden van Outeiro en Mosqueiro te bewonderen. Ze lijken op de tropische stranden in het Noordoosten van Brazilië, maar met een groot verschil...je baadt er in een zoetwater oceaan.

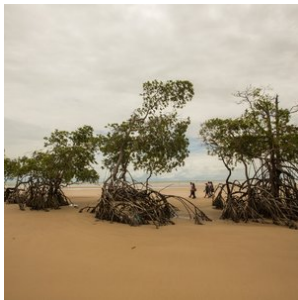
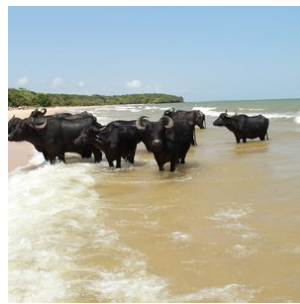

## Hotels

### Toeristenklasse Hotels

#### 1. Belém - Hotel Portas da Amazonia

Het hotel is ontstaan na de renovatie van een huis uit de vroege 19e eeuw en ligt naast de kathedraal 'Se', dichtbij het toeristisch centrum van de stad. De oorspronkelijke structuur van het huis is behouden, aangevuld met moderne faciliteiten. Er zijn 9 nette ingerichte kamers die beschikken over 32" lcd tv, airconditioning, minibar, wifi en een mooie badkamer. Alle kamers bevinden zich op de bovenste verdieping, waarvan enkele uitzicht bieden op de kathedraal en andere met uitzicht op de gezellige tuin. Er is een 24-uurs receptie, een vergaderruimte en een Italiaans restaurant.

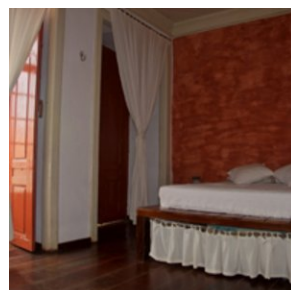
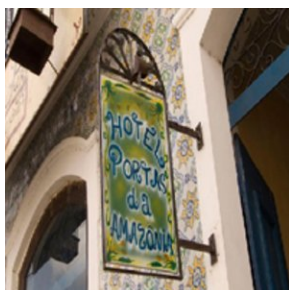

## Superieure klasse hotels

### 1. Belém - Hotel Grand Mercure Belém do Pará

Dit hotel is een van de meest comfortabele opties in Belém. Het ligt op slechts vijf minuten van het historisch centrum van de stad, welke vol is met fascinerende architectuur, restaurants en winkels. Er zijn 174 kamers waaronder een master suite met veranda en whirlpool (op aanvraag). Andere voorzieningen zijn een 'healthclub' met een sauna, een zwembad en massageruimtes. Het restaurant serveert internationale mediterrane gerechten. Er zijn twee bars, één in de lobby en de andere bij het zwembad op de bovenste verdieping. Het hotel heeft een geavanceerd congrescentrum en biedt plaats aan 600 gasten.



## Excursies

---

### Excursies inbegrepen

#### 1. Belém - Citytour

##### Citytour Belem (duur 3 uur)

Tijdens deze drie uur durende excursie bezoek je de belangrijkste toeristische bezienswaardigheden van Belém onder begeleiding van een deskundige Engelssprekende gids. Tijdens de excursie bezoek je de 'Ver-O-Peso' markt, waar een ongekende diversiteit aan zoetwater vis uit de Amazone, exotische jungle producten, medicinale planten en lokaal handwerk aan de man wordt gebracht.

De excursie gaat ook langs diverse andere interessante bezienswaardigheden, zoals het koloniale fort en de 'Basilica da Nossa Senhora de Nazaré'. De architectuur van deze Basiliek uit 1909 is bekleed met fijn marmer en is geïnspireerd op de stijl van de beroemde 'St Paul' basiliek in Rome. De muurschildering op de gevel toont de komst van de Portugezen in Brazilië.

Ook inbegrepen is een bezoek aan het museum 'Emilio Goeldi'. Hier is een groot park waar je een verzameling kan aanschouwen van meer dan 2000 soorten planten en bomen uit de Amazone, een diertuin met inheemse wildlife en een aquarium met zeldzame vissen.

De rubber industrie bracht de stad in het verleden grote rijkdom en op haar hoogtepunt eind 19e eeuw werd Belém gezien als een Parijs in de tropen. Nog steeds is deze bohemie te proeven, aangevuld met de Portugese koloniale architectuur en een moderne skyline. Deze excursie toont de rijkdom en contrasten van deze stad.



## Optionele excursies

### 1. Belém - Rivier excursie met lunch (duur 7 uur)

#### Rivier excursie met lunch (duur 7 uur)

Tijdens deze zeven uur durende tour ga je met de boot en gemotoriseerde kano onder begeleiding van een deskundige gids op verkenningstocht naar de 'Guamá' en 'Acará' rivieren in de Amazone. Hierbij verken je de vele vertakkingen van de rivieren, kleine kreekjes en verborgen plekken. Hou de oevers in de gaten, want je komt typische op houten palen gebouwde huisjes tegen van de locals. Bij aankomst in 'Boa Vista do Acará' ga je een mooie wandeling maken door het regenwoud, waarbij je de bekendste bomen van Brazilië gaat tegenkomen, namelijk de 'Brazil nut' en rubber bomen. Onderweg wijst de gids het reisgezelschap op bijzondere aspecten van het regenwoud die anders aan de aandacht zouden zijn ontsnapt. De lunch wordt geserveerd aan de rivierzijde of onderweg in een rustiek restaurant.

