



Beleef Brazilië
met Brazilië Reis Specialist



Telefoon 035-6284427

E-mail info@braziliereisspecialist.nl



Reisinspiratie 7177 - Rondreis Brazilië, mei en juni 2025 PDF

Bekijk hier de reisinspiratie voor uw avontuur door Brazilië in mei en juni 2025.

Uw reis begint in **Foz do Iguacu**, waar u de indrukwekkende watervallen van zowel de Braziliaanse als Argentijnse zijde bewondert. Vervolgens reist u naar de **Pantanal**, waar u op safari gaat, te paard de omgeving verkent en tijdens een riviersafari speurt naar jaguars.

Daarna ontdekt u het tropische paradijs **Ilha Grande**, met zijn ongerepte stranden en azuurblauwe water. Uw avontuur eindigt in het bruisende **Rio de Janeiro**, waar u per fiets en met een gids de stad verkent, van de iconische stranden tot historische wijken. Een perfecte mix van natuur en cultuur!

Uiteraard zijn wijzigingen nog mogelijk in het offertetraject. Het is immers een reis op maat. Neem het rustig door en dan verneem ik graag uw terugkoppeling.

- Om het landarrangement te boeken, ontvangen wij graag de volgende gegevens:
 - Namen zoals vermeld in het paspoort
 - Geboortedata
 - Paspoortnummers
 - Adres voor vermelding op de factuur
 - Mobiel nummer waarop het reisgezelschap tijdens de reis bereikbaar is
 - Contactgegevens van kennis of familie die niet meegaat tijdens de reis

- Deze gegevens kunt u via het aanvraag tabblad van het reisvoorstel versturen. Uw gegevens worden via een beveiligde HTTPS verbinding naar ons verstuurd.

Uitkijkend naar uw reactie.

Hartelijke groet namens het Brazilië Reis Specialist team,

Gustavo Lucena Lage
Reisadviseur

Reiscode: 7177

2.619,00 € p.p.

18 dagen
2 personen

- ✓ **ADEMBENEMENDE
WATERVALLEN – BEWONDER DE
MACHTIGE IGUAÇU-
WATERVALLEN VAN ZOWEL DE
BRAZILIAANSE ALS
ARGENTIJNSE KANT**
- ✓ **JAGUARSAFARI – VAAR DOOR DE
RIVIEREN VAN PORTO JOFRE EN
SPEUR NAAR DE KONING VAN DE
PANTANAL**
- ✓ **TE PAARD DOOR DE WETLANDS –
ERVAAR DE UITGESTREKTE
NATUUR VAN DE PANTANAL
ZOALS DE LOKALE COWBOYS**
- ✓ **PARADIJSELIJK ILHA GRANDE –
ONTSPAN OP WITTE
ZANDSTRANDEN EN ZWEM IN
KRISTALHELDER WATER**
- ✓ **FIETSEN DOOR RIO – ONTDEK DE
ICONISCHE STRANDEN EN
LEVENDIGE WIJKEN PER FIETS**
- ✓ **CULTURELE STADSVERKENNING
– BELEEF DE ZIEL VAN RIO MET
EEN LOKALE GIDS**

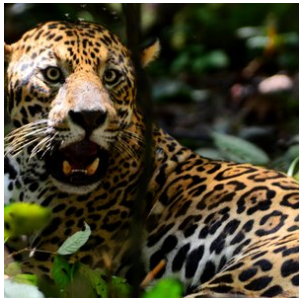
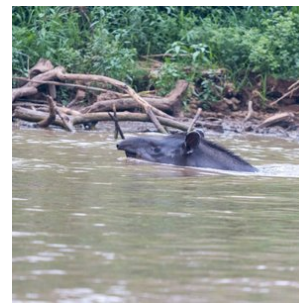
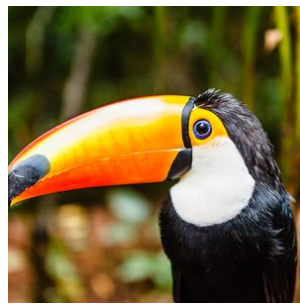
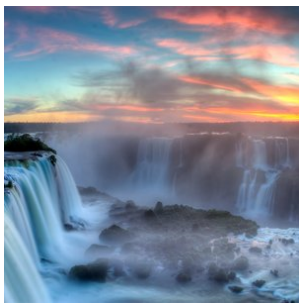

opmerkingen

- **Dag 01: 18 mei 2025 (Begin landarrangement)**
- **Dag 18: 04 juni 2025 (Einde landarrangement)**

Reissom landarrangement:

- **€ 2.619,- per persoon, op basis van deelname van 2 personen**
- **Wij bieden verder een korting van € 100,- per persoon wanneer u deze reis boekt voor 25 maart 2025. Vervolgens gaan wij alle reisonderdelen boeken en sturen na ontvangst van alle bevestigde reiselementen (hier gaan een aantal dagen overheen) de reisbescheiden en factuur. De korting is geldig bij betaling per reguliere bankoverschrijving.**
- **De aanbetaling van deze reis bedraagt 20% van de reissom en het restant bedrag dient 6 weken voor vertrek te worden overgemaakt**

Reissom vluchtarrangement:

- **€ 1.419,- per persoon, inclusief 1x ruimbagage (max 23kg) per persoon zie tabblad vluchtschema (dagprijs 13/03/2025)**

Wij adviseren de vluchten te boeken die in het tabblad vluchtschema van de offerte staan vermeld. Deze passen bij dit landarrangement. De vluchten kunt u zelf boeken of wij boeken het voor jullie. De vermelde prijs zijn dagprijzen en kunnen fluctueren. De vluchten dienen 100% aanbetaald te worden en worden separaat gefactureerd. Op het moment dat we de tickets daadwerkelijk uitgeven, is de prijs gegarandeerd. Hiervoor hebben wij alle gegevens nodig van de passagiers, zie info 'Boek uw reis'.

Voorwaarden voor annuleren, wijzigen en 'no show' van vluchten: aan ieder vliegticket zijn voorwaarden ten aanzien van wijzigen en annuleren verbonden. In de meeste gevallen betaalt u een vergoeding of toeslag hiervoor of is wijzigen van vluchtdatum, -tijd of -route niet mogelijk. U kunt een annuleringsverzekering afsluiten, zodat u gedekt bent, mocht er onverhoopt iets gebeuren waardoor de vluchten geannuleerd dienen te worden. Wanneer de airline zelf de vlucht annuleert of wijzigt en u accepteert deze wijziging niet, dan heeft u uiteraard recht op een full refund.

Inbegrepen:

- **Alle vermelde hotels en maaltijden, zie tabblad hotels**

Bij alle hotels is het ontbijt inbegrepen, tenzij anders vermeld.

- **Vervoer;**

Transfers kunnen op privé basis of in gezelschap van andere toeristen worden aangeboden. Bij de beschrijving wordt per transfer aangegeven of deze op privé basis is of in gezelschap van andere toeristen.

- **Excursies;**

Excursies die vermeld zijn in het excursie tabblad of de dag tot dag beschrijving.

- **Reisbegeleiding;**

Gedurende de reis bieden wij per bestemming in Brazilië lokale vertegenwoordiging ter plaatse bij wie u terecht kunt voor tips, reisondersteuning en optionele excursies. Zo geniet u van de vrijheid van het individuele reizen, maar wel altijd met ondersteuning ter plaatse.

- Op deze reis zijn de algemene voorwaarden van BRS van toepassing. <https://www.braziliereisspecialist.nl/footer-navigation/algemene-voorwaarden>

- **Duurzaam reizen:** Onze missie is niet alleen om u de adembenemende schoonheid van Brazilië te laten ervaren, maar ook om actief bij te dragen aan het behoud ervan. Door te kiezen voor een reis met Brazilië Reis Specialist, draagt u direct bij aan de herbebossingsinspanningen van de Black Jaguar Foundation. Voor elke boeking gaat een deel van de opbrengst naar het planten van bomen langs de Araguaia-rivier, een cruciale biodiversiteitscorridor die de Amazonerivier en de Cerrado-savanne met elkaar verbindt.

Elke reiziger die bij ons boekt, ontvangt een certificaat van de Black Jaguar Foundation als bewijs van de bijdrage aan dit transformerende project. Dit certificaat geeft niet alleen voldoening over de steun aan de natuur, maar dient ook als een blijvende herinnering aan uw unieke reiservaring in Brazilië. [Bekijk hier meer informatie over het project.](#)

- **Zekerheden;**

Brazilië Reis Specialist is lid van VZR Garant, VvKR, DRV en het Calamiteitenfonds. Hierdoor bent u ervan verzekerd dat BRS voldoet aan de strengste normen die aan een Nederlandse reisorganisatie gesteld kunnen worden. VZR Garant beschermt vooruitbetaalde reisgelden van reizigers die bij een VZR Garant-deelnemer een pakketreis boeken. Alle reis- en verblijfsovereenkomsten zijn financieel gedekt door VZR-Garant conform de garantieregeling <https://vzr-garant.nl/reizigers>

- **Reisadvies Brazilië:**

Zorg ervoor dat je een reisverzekering afsluit die dekking biedt in geval van code oranje, corona, repatriëring en verlengd verblijf.

Het meest recente reisadvies voor reizen naar Brazilië kunt u vinden op de website van het Ministerie van Buitenlandse Zaken. <https://www.nederlandwereldwijd.nl/landen/brazilie/reizen/reisadvies>

Niet inbegrepen:

- **Bijdrage calamiteitenfonds** á € 2,50 per boeking

- **Entree nationale parken Foz do Iguacu** (circa usd 30 per persoon per park (2 parken))

- **Boekingskosten** á € 15,- per persoon
- **Bijdrage VZR Garant** a € 7,50 per persoon
- **Alle vluchten.** Deze kunt u zelf boeken of via BRS, zie tabblad vluchtschema

Reisdetails

1. Foz do Iguaçu - Aankomst

Na aankomst wordt u verwelkomd op de luchthaven en naar het hotel gebracht met een privé transfer.

- Zie tabblad hotels voor de accommodatie selectie tijdens uw verblijf in Foz do Iguacu

2. Foz do Iguaçu - Excursie Braziliaanse zijde watervallen (prive) (IGUEX1)

Vandaag staat een 3 uur durende privé-excursie naar de Braziliaanse zijde van de watervallen op het programma. U wordt hiervoor opgehaald en weer afgezet bij het hotel.

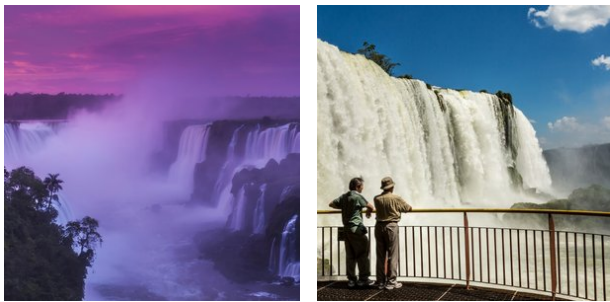

3. Foz do Iguaçu - Excursie Argentijnse zijde watervallen (prive) (IGUEX3)

Vandaag staat een halve dag privé-excursie naar de Argentijnse zijde van de watervallen op het programma. U wordt hiervoor opgehaald en weer afgezet bij het hotel. Tijdens het bezoek aan de Argentijnse zijde van de watervallen is het mogelijk om een fantastische jungle- en watervallen bootexcursie bij te boeken, de Gran Aventura Boat tour.

4. Foz do Iguaçu - Noordelijke Pantanal

Vandaag eindigt het Foz do Iguaçu arrangement. U wordt opgehaald bij het hotel en met een privé transfer naar de luchthaven gebracht, met aansluitend de binnenlandse vlucht naar Cuiabá (overstap onderweg). Na aankomst wordt u verwelkomd op de luchthaven van Cuiabá en met een transfer naar de Pantanal gebracht. De reis naar de Pantanal is al een fotografische safari over de onverharde Transpantaneira. Na aankomst wordt u afgezet bij de accommodatie en begint de Pantanal beleving.

- Zie tabblad hotels voor de accommodatie selectie tijdens uw verblijf in Pantanal. Het verblijf is op basis van volpension, met dagelijkse excursies inbegrepen.

5. Dag 2: Pousada UeSo - Pantanal

s Ochtends om 5 uur voor het ontbijt beginnen we aan onze zonsopgang voettocht. Geniet van het ontwaken van de Pantanal, een natuurspektakel dat u niet mag missen. Na het ontbijt maak je een paardrijtocht (ook geschikt voor mensen zonder paardrijvering). De lunch is dan terug in de pousada. Na de siësta doen we een boottocht op de nabijgelegen Rio Nova of Rio Claro. Met een beetje geluk zie je een familie reuzenotters en veel vogels, evenals enkele andere zoogdieren, misschien zelfs de tapir. Het diner is in de lodge. Indien gewenst kan na het diner een nachtsafari worden georganiseerd om dieren te observeren die in de schemering actief zijn.

6. UeSo - Jaguarsafari (dagexcursie)

Deze dagtour is volledig gewijd aan het spotten van jaguars:

Je staat rond 5:00 uur op. We serveren je koffie of thee. Vervolgens reizen we naar Porto Jofre, het einde van de Transpantaneira, over een ongeveer 107 km lange niet-geasfalteerde weg. Onderweg naar Porto Jofre heb je de mogelijkheid om veel zoogdieren en vogels tegen te komen. Ontbijt in Camp Porto Jofre. Na het ontbijt beginnen we aan een boottocht diep in de Cerrado. Temidden van ongerepte natuur zul je in staat zijn jaguars op te sporen in het gebied van Rio Cuiabá, Rio Tres Irmãos, Rio São Lourenço en Rio Piquiri. Lunch in Camp Porto Jofre. Daarna staat er nog een boottocht gepland die ongeveer 3 uur duurt. Laat in de middag keren we terug naar de UeSo lodge.

Diner en overnachting in de UeSo Lodge

7. Pantanal - UESO Lodge (dag 4 van het 5-daagse arrangement)

Na het ontbijt nog een paardrijtocht door de pantaneiro velden. Ook voor mensen die geen ervaring hebben met paardrijden! (zachtmoedige paarden). En tijdens deze tocht kunnen we ook vogels en dieren spotten. Lunch in de herberg gevolgd door een pauze. In de middag doen we onze tweede boottocht, en kunnen we de zonsopgang bekijken.

8. Noordelijke Pantanal - Rio de Janeiro airport hotel

Vandaag komt er een einde aan het Pantanal arrangement. U wordt na het ontbijt met een transfer terug naar Cuiaba gebracht en afgezet op de luchthaven. Aansluitend is de binnenlandse vlucht naar Rio de Janeiro. Na aankomst kunt u gebruik maken van de shuttlebus naar het airport hotel.

- Zie tabblad hotels voor hotelselectie

9. Rio de Janeiro hotel - Ilha Grande

In de loop van de ochtend wordt u opgehaald bij het hotel en met een transfer naar het haventje Angra dos Reis gebracht, in gezelschap van andere toeristen (prive transfer beschikbaar tegen meerkosten). Angra dos Reis ligt op circa 2 a 3 uur rijden van Rio de Janeiro, afhankelijk van de drukte.

Vanuit het haventje vertrekt u met de flexboot naar Ilha Grande (tickets inbegrepen), waarna u na aankomst wordt verwelkomd bij het haventje van Vila do Abraão op het eiland Ilha Grande en al wandelend naar de accommodatie wordt gebracht.

Tijdens het wandelen wordt u ondersteund met de bagage door locals (kleine fooi geven). Indien u verblijft in het Casa da Ilha Inn of Pousada Asalem, dan is de aankomst transfer iets anders. Zij hebben namelijk een eigen bootje en pikken u daarmee op bij het haventje van Vila do Abraão voor de transfer naar de accommodatie, dat een paar minuten verderop ligt nabij het dorpje.

- Zie tabblad hotels voor de hotelselectie tijdens uw verblijf op het eiland Ilha Grande

10. Ilha Grande - Vrije dag

Deze dag kunt u naar eigen inzicht besteden en genieten van Ilha Grande. Verken de ongerepte natuur door te wandelen op de talrijke paden van het met Atlantisch regenwoud overdekte eiland of ontspan op de serene stranden zoals Lopes Mendes. Kajakken of Suppen door de helderblauwe wateren is ook een uitstekende manier om de schoonheid van het eiland te ervaren. Proef de lokale keuken in het gezellige dorpje Vila do Abraao en dompel uzelf onder in de rustige sfeer van dit prachtige eiland.

11. Ilha Grande - Vrije dag

Deze dag kunt u naar eigen inzicht besteden en genieten van Ilha Grande. Verken de ongerepte natuur door te wandelen op de talrijke paden van het met Atlantisch regenwoud overdekte eiland of ontspan op de serene stranden zoals Lopes Mendes. Kajakken of Suppen door de helderblauwe wateren is ook een uitstekende manier om de schoonheid van het eiland te ervaren. Proef de lokale keuken in het gezellige dorpje Vila do Abraao en dompel uzelf onder in de rustige sfeer van dit prachtige eiland.

12. Ilha Grande - Vrije dag

Deze dag kunt u naar eigen inzicht besteden en genieten van Ilha Grande. Verken de ongerepte natuur door te wandelen op de talrijke paden van het met Atlantisch regenwoud overdekte eiland of ontspan op de serene stranden zoals Lopes Mendes. Kajakken of Suppen door de helderblauwe wateren is ook een uitstekende manier om de schoonheid van het eiland te ervaren. Proef de lokale keuken in het gezellige dorpje Vila do Abraao en dompel uzelf onder in de rustige sfeer van dit prachtige eiland.

13. Ilha Grande - Vrije dag

Deze dag kunt u naar eigen inzicht besteden en genieten van Ilha Grande. Verken de ongerepte natuur door te wandelen op de talrijke paden van het met Atlantisch regenwoud overdekte eiland of ontspan op de serene stranden zoals Lopes Mendes. Kajakken of Suppen door de helderblauwe wateren is ook een uitstekende manier om de schoonheid van het eiland te ervaren. Proef de lokale keuken in het gezellige dorpje Vila do Abraao en dompel uzelf onder in de rustige sfeer van dit prachtige eiland.

14. Ilha Grande - Rio de Janeiro hotel (SIB)

Vandaag eindigt het arrangement op Ilha Grande. U neemt de flexboot (boottickets inbegrepen) terug naar het haventje van Angra dos Reis, met aansluitend de transfer in gezelschap van andere toeristen naar Rio de Janeiro (privé transfer tegen meerkosten beschikbaar).

In Rio de Janeiro wordt u afgezet bij het hotel. De rest van de dag kan naar eigen inzicht worden besteed.

- Zie tabblad hotels voor de accommodatie selectie tijdens uw verblijf in Rio de Janeiro

15. Rio de Janeiro - Urban bike tour (SIB) (RIOEX16)

Vandaag staat de Urban bike tour op het programma in de ochtend, in gezelschap van andere toeristen en met Engelstalige begeleiding. Deze excursie is perfect als eerste kennismaking om Copacabana en de omliggende wijken goed te leren kennen.



16. Rio de Janeiro - Tour (6 uur), Chauffeur met privé gids

Vandaag staat er een chauffeur met privé gids gedurende 6 uur tot uw beschikking. Bepaal samen met de gids de highlights van Rio die u vandaag wenst te bezoeken. Ontdek het iconische Christus de Verlosser beeld, bewonder de kleurrijke trappen van Selarón, of wandel door de historische wijk Santa Teresa. Neem de kabelbaan naar de top van de Suikerbroodberg voor een adembenemend uitzicht over de stad, bezoek het beroemde Copacabana strand, of verken het Tijuca-regenwoud. De keuze is aan u om de cultuur, natuur en levendigheid van Rio te ervaren. Geef uw wensen door en de gids stemt het programma hierop af. Entrees voor de bezienswaardigheden zijn niet inbegrepen en worden ter plaatse betaald.

17. Rio de Janeiro - vrije dag

Deze dag kunt u naar eigen inzicht besteden. Ontspan op de prachtige stranden zoals Copacabana of Ipanema, verken de levendige wijken zoals het artistieke Santa Teresa, of geniet van een wandeling in de botanische tuin Jardim Botânico. Proef de rijke smaken van de Braziliaanse keuken in lokale eetgelegenheden en geniet van de unieke sfeer die Rio te bieden heeft.

18. Rio de Janeiro - Luchthaven

Vandaag eindigt het arrangement in Rio. U wordt opgehaald bij de accommodatie en naar de luchthaven gebracht met een prive transfer, einde arrangement.

Vluchtschema

Datum:	Van:	Naar:	Vertrek:	Aankomst:	Overstap:	Airline:
12/05/2025	Amsterdam	Rio de Janeiro	12:50	19:45	0	KLM
18/05/2025	Rio de Janeiro	Foz do Iguaçu	11:25	13:40	0	LATAM
21/05/2025	Foz do Iguaçu	Cuiabá	05:20	10:30	1	LATAM, via São Paulo, bagage wordt doorgelabeld
25/05/2025	Cuiabá	Rio de Janeiro	16:20	22:20	1	AZUL, via Belo Horizonte, bagage wordt doorgelabeld

Bestemmingen

1. Foz do Iguaçu

Foz do Iguaçu, een van de meest adembenemende natuurwonderen van Brazilië, betovert reizigers met haar majestueuze watergordijn. Een oogverblindende cluster van maar liefst 275 watervallen strekt zich uit over een breedte van 2,7 kilometer, een natuurlijk meesterwerk dat de immense kracht en schoonheid van de natuur perfect belichaamt.

Centraal in dit waterige spektakel ligt de 'Devil's Throat', waar een intense symfonie van 14 watervallen samensmelt in een brullend crescendo van water en damp. Bezoekers kunnen op verschillende manieren dit schouwspel ervaren. Je kunt het pad van de loopbruggen volgen, die je bijna tot aan de waterige voet van de watervallen leiden, of deelnemen aan een opwindende boottocht. Voor de adrenalinezoekers biedt een helikoptervlucht de meest sensationele ervaring, waarbij je een panoramisch uitzicht op dit waterwonderland krijgt.

De omgeving van Foz do Iguaçu biedt ook een unieke geografische attractie, het drielandenpunt, waar de grenzen van Argentinië, Paraguay en Brazilië samenkomen. De aangrenzende nationale parken, opgezet om het kostbare ecosysteem te beschermen, bieden de mogelijkheid om het rijke, levendige regenwoud te verkennen. Hier leven meer dan 400 vogelsoorten, talloze zoogdieren, reptielen en een ontzagwekkende diversiteit van meer dan 2000 plantensoorten.

Als het gaat om accommodaties, biedt Foz do Iguaçu een scala aan opties die passen bij verschillende reisbehoeften. Degenen die zich willen onderdompelen in een luxueuze omgeving dicht bij de watervallen kunnen kiezen voor Hotel das Cataratas.

Het stadje Foz do Iguaçu zelf is ook niet te missen, met een overvloed aan hotels voor alle soorten comfort. Het hele jaar door zijn de watervallen toegankelijk voor bezoekers, maar de ideale periode om de waterkunstwerken in hun volle glorie te ervaren is tijdens de Braziliaanse zomer (onze winter in Nederland), wanneer de watervallen op hun krachtigst zijn door het enorme watervolume en er minimale regenval is.

Restaurant tips Foz do Iguaçu:

1. Churrascaria do Gaúcho: Dit is een populaire keuze voor liefhebbers van de Braziliaanse churrascaria - een traditionele barbecue-stijl met een verscheidenheid aan heerlijke, sappige vleeswaren. Het vlees wordt aan enorme spiesen gegrild en vervolgens aan tafel gesneden.
2. Restaurante Barracão: Dit lokale restaurant biedt een buffet met een uitgebreid aanbod aan Braziliaanse gerechten. Naast het vlees en de vis, vind je er ook een rijke selectie aan salades, groenten en typische Braziliaanse bijgerechten zoals feijoada (zwarte bonensoep met varkensvlees).
3. Itaipu Restaurant: Gelegen naast het fameuze Itaipu Dam, dit restaurant biedt een fantastisch uitzicht gecombineerd met een verscheidenheid aan zowel lokale als internationale gerechten. Het is de perfecte plek om te ontspannen na een rondleiding door de dam.
4. La Mafia Trattoria: Voor een verandering van tempo en smaak, biedt La Mafia Trattoria een selectie van heerlijke Italiaanse gerechten. De sfeer doet denken aan de jaren '20, met foto's van beroemde maffiosi aan de muren, wat een unieke ervaring biedt aan de bezoekers.
5. Capitão Bar: Als je zin hebt in een informele maaltijd met een geweldig uitzicht op de Paraná-rivier, dan is Capitão Bar de plek om te zijn. Hier kun je genieten van verse vis, zeevruchten en koude drankjes terwijl je ontspant op het terras. Het is een perfecte plek om de dag af te sluiten na een bezoek aan de watervallen.

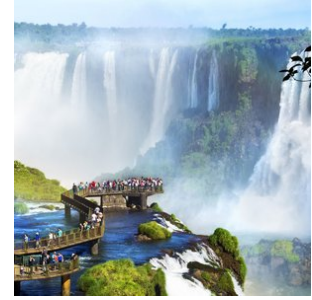
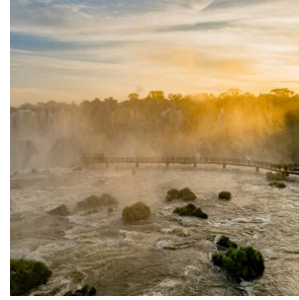
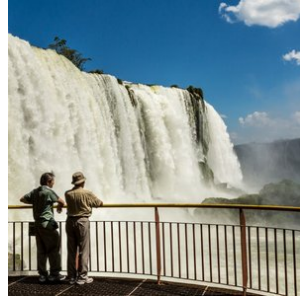
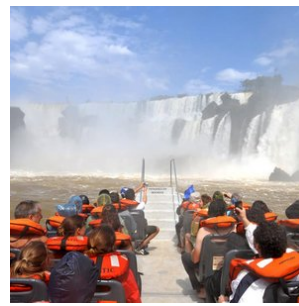
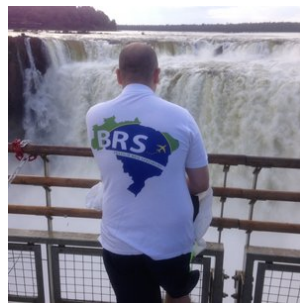
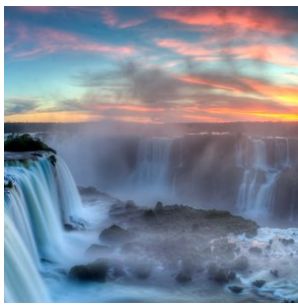

2. Pantanal-Noord

Cuiabá, gelegen in het hart van Brazilië, vormt de toegangspoort tot het noordelijke gedeelte van de Pantanal, dat bekend staat als de ultieme plek om jaguars te spotten.

Dit immense laagland, dat tijdens het regenseizoen (december - maart) grotendeels overstroomt, is het grootste moerasgebied ter wereld. Met een indrukwekkende oppervlakte van ongeveer 150.000 vierkante kilometer is de Pantanal meer dan vier keer zo groot als Nederland. Dit unieke gebied biedt weelderige vegetatie, ontelbare riviertjes en meren, en staat bekend om zijn uitzonderlijke fauna. Hier kunt u de zeldzame en elegante jaguar, wilde papegaaien, miereneters, wilde zwijnen, capibara's, zwarte kaaimannen en meer dan 600 verschillende vogelsoorten, waaronder de imposante jabiru, bewonderen. Een safari door deze bijzondere wildernis is een unieke ervaring en biedt volop mogelijkheden om zeldzame vogels en dieren te spotten en te fotograferen.

Een bezoek aan de Pantanal is zonder twijfel een hoogtepunt van elke reis. Er zijn diverse lodges in verschillende comfortklassen beschikbaar, vaak op basis van volpension en inclusief dagelijkse excursies. Geniet van de authentieke gastvrijheid, comfortabele accommodaties en deskundige lokale gidsen die u zullen begeleiden op uw avontuurlijke ontdekkingsstocht door dit adembenemende natuurgebied.

Beste reistijd voor de Pantanal:

Het Pantanal landschap varieert per seizoen, maar blijft steeds prachtig. De jaarlijkse neerslag bedraagt gemiddeld 1500mm, voornamelijk tussen november en maart.

NAT-seizoen (januari-maart): De zomerregens revitaliseren de flora en fauna, met prachtige waterlandschappen en een rijke dierenwereld.

TUSSEN-seizoen (april-juni): Na de regens vormen zich lagoons die een rijke voedselbron vormen voor watervogels. Het weer is milder en dieren worden actiever.

DROOG-seizoen (juli-oktober): Het ideale moment voor dierenobservatie, met velden die drogen en dieren die zich verzamelen rond waterbronnen.

REGEN-seizoen (november-december): Er valt veel regen, maar niet genoeg voor overstromingen. Dit seizoen is perfect voor vogelobservatie.

Combinatie met andere natuurgebieden

De Noordelijke Pantanal kan perfect gecombineerd worden met een bezoek aan de adembenemende bestemmingen Chapada dos Guimarães en Nobres, want deze bestemmingen liggen op rijafstand van Cuiaba (2 uurtjes naar Chapada dos Guimarães).

Chapada dos Guimarães, een indrukwekkend nationaal park met majestueuze kliffen en watervallen, ligt op korte afstand van Cuiabá. Hier kunt u genieten van uitdagende wandelingen, panoramische uitzichten en unieke geologische formaties. Het is een paradijs voor avonturiers en natuurliefhebbers.

Nobres, gelegen in de buurt van Chapada dos Guimarães, is een verborgen juweeltje met kristalheldere rivieren en natuurlijke zwemgaten. Snorkel tussen kleurrijke vissen, ontdek ondergrondse grotten en bewonder de overvloedige biodiversiteit van dit ecologische paradijs.

Door een bezoek aan de Noordelijke Pantanal te combineren met Chapada dos Guimarães en Nobres, kunt u een unieke reiservaring beleven. Van het spotten van jaguars en het ervaren van het weelderige moerasgebied tot het verkennen van prachtige kliffen en het genieten van verfrissende wateractiviteiten, deze combinatie van bestemmingen biedt een gevarieerd en onvergetelijk avontuur.

Brazilië Reis Specialist kan u helpen bij het plannen van een op maat gemaakte reisroute, zodat u het beste uit uw bezoek aan de Noordelijke Pantanal, Chapada dos Guimarães en Nobres kunt halen. Laat ons uw reiswensen kennen en wij zorgen ervoor dat uw reis een onvergetelijke ervaring wordt.

Voor het zuidelijke gedeelte van de Pantanal kunt u beter uitwijken naar Campo Grande, waar u de Pantanal tevens met Bonito kunt combineren, waar je kan riviernorkelen en genieten van prachtige natuur. Tussen Cuiaba en Campo Grande zijn nachtbusen beschikbaar of u kunt een binnenlandse vlucht nemen.

[Ontdek hier onze arrangementen voor de Zuidelijke Pantanal.](#)

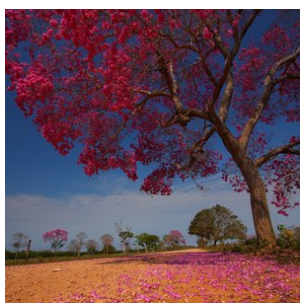
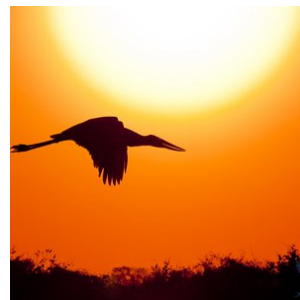
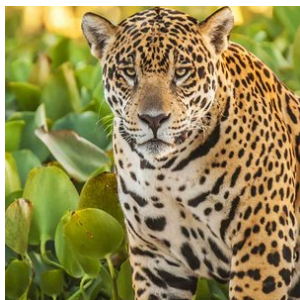

3. Ilha Grande

Ilha Grande: Tropisch Paradijs op een Steenworp van Rio de Janeiro

Ilha Grande is een idyllische bestemming die perfect te combineren is met een bezoek aan Rio de Janeiro. Dit tropische eiland, bedekt met weelderige jungle en omgeven door kristalhelder water, ligt slechts 100 km van Rio en 5 km van de kust. De serene afgelegen stranden en het rijke onderwaterleven maken het eiland een paradijs voor snorkelaars en strandliefhebbers.

Ilha Grande biedt talloze wandelmogelijkheden door de dichte Atlantische regenwouden die het eiland overwoekert. Van eenvoudige wandelroutes tot meerdaagse trektochten die je rond het hele eiland voeren, er is voor ieder wat wils. Één van de absolute hoogtepunten is het strand **Praia do Lopes Mendes**, dat vaak wordt genoemd als één van de mooiste stranden van Brazilië. Met zijn poederzachte zand en turquoise wateren is het de perfecte plek om tot rust te komen.

Het charmante dorpje **Vila do Abraão**, aan de noordoostzijde van het eiland, fungeert als het centrale punt voor toeristen. Vanuit hier kun je met boten diverse dagtochten boeken naar afgelegen stranden, verborgen baaien en andere natuurlijke wonderen. Ook zijn er boottochten mogelijk naar indrukwekkende snorkelplekken zoals **Lagoa Azul** (de Blauwe Lagune) en **Saco do Céu** (Hemelbaai).

Accommodatie en Bereikbaarheid

Vila do Abraão heeft een breed scala aan accommodaties, variërend van gezellige pousadas en hostels tot luxe boutique hotels. De meeste accommodaties hebben een ontspannen, tropische sfeer en liggen op loopafstand van het strand.

Ilha Grande is uitsluitend per boot bereikbaar vanuit de kustplaatsen **Angra dos Reis**, **Mangaratiba**, of **Conceição de Jacaréi**. Regelmatige veerboten en privéboottransfers zorgen voor een vlotte verbinding met het vasteland.

Restauranttips in Vila do Abraão

1. Lua e Mar

Dit populaire restaurant ligt direct aan het strand en biedt een idyllische setting. Hier kun je genieten van verse vis en zeevruchten, bereid met traditionele Braziliaanse smaken. Probeer de moqueca (Braziliaanse visstooftpot) – een aanrader!

2. Dom Mario

Bekend om zijn intieme sfeer en verfijnde gerechten, is Dom Mario een van de culinaire parels van Abraão. Het menu varieert, maar de visgerechten, steaks en handgemaakte pasta zijn favorieten onder bezoekers.

3. Restaurante Pé na Areia

Zoals de naam al doet vermoeden, eet je hier letterlijk met je voeten in het zand. Dit restaurant biedt een mix van Braziliaanse en internationale gerechten, met een focus op lokale ingrediënten. Het is een geweldige plek voor een ontspannen diner bij zonsondergang.

4. Café do Mar

Perfect voor zowel ontbijt als diner. Dit charmante café serveert verse fruitsappen, huisgemaakte taarten en eenvoudige, maar heerlijke lunch- en dinergerechten. De ligging aan het strand maakt het extra bijzonder.

5. O Pescador

Een gezellig restaurant dat gespecialiseerd is in gerechten met zeevruchten. De kreeft en gegrilde vis zijn hier bijzonder populair. De vriendelijke service maakt het een geliefde plek bij zowel locals als toeristen.

6. Creperia Tropicana

Voor een snelle en heerlijke maaltijd is deze crêperie een uitstekende keuze. Ze bieden zowel hartige als zoete crêpes, perfect als lichte lunch of snack na een dagje strand.



4. Rio de Janeiro

Rio de Janeiro, ook wel bekend als 'a cidade maravilhosa', de prachtige stad, behoort zonder twijfel tot de mooiste steden ter wereld. Het is een adembenemende mix van weelderig groene bergen, uitgestrekte zandstranden en de onmetelijkheid van de Atlantische Oceaan.

Naast de wereldberoemde bezienswaardigheden zoals de Suikerbroodberg (Pão de Açúcar), de Corcovado met het iconische Christusbeeld en de stranden van Copacabana en Ipanema, heeft Rio de Janeiro nog veel meer te bieden.

De stad bruist van energie en ritme, en de lokale bevolking, de 'cariocas', staan bekend om hun aanstekelijke vrolijkheid. Ervaar het zelf in de levendige uitgaanswijk Lapa, met zijn talloze dansgelegenheden en gezellige bars. Vergeet niet een bezoek te brengen aan de beroemde trappen van Santa Teresa, een kleurrijke en artistieke buurt.

Op zondagen wordt de boulevard in Rio vrijwel autovrij, waardoor het de perfecte gelegenheid is om kilometerslang te fietsen, skaten of wandelen langs de kust. Een van de meest prachtige, maar minder bekende uitzichten in Rio is vanaf de 'Vista China'. Vanuit het regenwoud in het hart van de stad, genaamd 'Floresta da Tijuca', kijk je uit over deze unieke metropool.

Waar anders kun je het beroemdste carnavalsfeest ter wereld meemaken, ontspannen op de prachtige stranden, feesten tot in de vroege uurtjes of simpelweg genieten van de adembenemende uitzichten? Rio is het perfecte startpunt voor een rondreis door Brazilië. Mocht je niet ver willen reizen, dan zijn er in de directe omgeving ook diverse plaatsen die het bezoeken waard zijn, zoals het prachtige schiereiland Buzios, het historische kustplaatsje Paraty of het weelderige tropische eiland Ilha Grande.

Bovendien biedt Rio de Janeiro een scala aan culinaire hoogstandjes en restaurants die de Braziliaanse keuken vertegenwoordigen. Proef heerlijke lokale gerechten zoals feijoada, pão de queijo en brigadeiro, of geniet van internationale culinaire ervaringen in de vele eetgelegenheden verspreid door de stad.

Kortom, Rio de Janeiro is een stad die je moet ervaren. Het is een feest voor alle zintuigen en biedt de perfecte mix van cultuur, natuur, stranden en entertainment. Plan je bezoek zorgvuldig en laat je betoveren door de magie van deze prachtige stad en de vele mogelijkheden die het te bieden heeft.

Restauranttips in Rio de Janeiro:

1. **Churrascaria Palace:** Deze bekroonde churrascaria, gelegen in de wijk Copacabana, is een favoriet onder vleesliefhebbers. Geniet van een uitgebreid assortiment heerlijk gegrild vlees, geserveerd op traditionele Braziliaanse wijze.
2. **Aprazível:** Dit restaurant in de charmante wijk Santa Teresa biedt een combinatie van heerlijke Braziliaanse gerechten en een prachtig uitzicht over de stad. Het menu omvat zowel traditionele als eigentijdse gerechten, bereid met verse en lokale ingrediënten.
3. **Zaza Bistro Tropical:** Gelegen in de wijk Ipanema, staat dit restaurant bekend om zijn creatieve fusiongerechten met invloeden uit verschillende keukens. Proef unieke smaken en geniet van de ontspannen sfeer en kleurrijke inrichting.
4. **Bar do Mineiro:** Voor een authentieke Braziliaanse ervaring moet je dit informele restaurant in de wijk Santa Teresa bezoeken. Probeer de traditionele Braziliaanse gerechten, zoals feijoada (zwarte bonen stoofpot) en pasteis (gefrituurde pasteitjes).
5. **Sushi Leblon:** Voor liefhebbers van sushi en Japanse gerechten is Sushi Leblon een must-visit. Dit gerenommeerde restaurant in de wijk Leblon staat bekend om zijn verse vis en creatieve sushi-rollen, bereid met vakmanschap en oog voor detail.

Dit zijn slechts enkele van de vele geweldige restaurants die Rio de Janeiro te bieden heeft. Het diverse culinaire landschap van de stad biedt voor elk wat wils, of je nu op zoek bent naar traditionele Braziliaanse gerechten, internationale smaken of fusionkeukens. Vergeet niet om vooraf te reserveren, vooral voor populaire restaurants, om teleurstellingen te voorkomen en een tafel te bemachtigen.

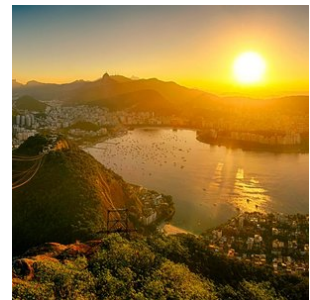

Hotels

Toeristenklasse Hotels

1. Foz do Iguaçu - Hotel Nadai Confort e Spa

*Kamer*type: **Deluxe 2-persoonskamer**

Maaltijd type: **Ontbijt inbegrepen**

Aantal nachten: **3**

Aantal kamers: **1**

Het Nadai Confort Hotel & Spa, gelegen in het hart van Foz do Iguaçu, biedt kamers met airconditioning, een flatscreen-tv met diverse kabelzenders, een minibar, telefoon en een eigen badkamer met haardroger en toiletartikelen. De marmeren vloeren voegen een vleugje elegantie toe aan de accommodaties. Gasten kunnen gratis gebruikmaken van WiFi in alle ruimtes.

Voor ontspanning beschikt het hotel over een verwarmd buitenzwembad en een jacuzzi, ideaal om te ontspannen na een dag vol activiteiten. Het zwembad is dagelijks geopend van 10:00 tot 22:30 uur.

Culinair genieten kan in het eigen restaurant, waar zowel nationale als internationale gerechten à la carte worden geserveerd. Het restaurant is dagelijks geopend van 06:30 tot 22:30 uur.

Voor de actieve gasten is er een volledig uitgeruste fitnessruimte, beschikbaar van 06:00 tot 23:00 uur. Daarnaast biedt het hotel een spa met diverse schoonheidsbehandelingen en massages, beschikbaar van maandag tot en met zaterdag tussen 15:00 en 20:00 uur.

Voor gezinnen met kinderen is er een Kids Club met educatieve spellen, geopend van 09:00 tot 23:00 uur.

Met zijn centrale ligging en uitgebreide faciliteiten is het Nadai Confort Hotel & Spa een ideale keuze in het toeristenklasse segment voor vakantiegangers die Foz do Iguaçu bezoeken.



2. Pantanal - UeSo lodge Pantanal

Kamer type: **Standaard 2-persoonskamer**

Maaltijd type: **Volpension**

Aantal nachten: **4**

Aantal kamers: **1**

Locatie:

De UeSo lodge ligt ongeveer 140 km ten zuidoosten van Cuiaba langs de Transpantaneira, een onverharde weg van 150 km die het hart van de noordelijke Pantanal doorsnijdt.

Bereikbaarheid:

De transfer van Cuiaba naar de lodge duurt ongeveer 3 uur. De route naar de lodge loopt langs Poconé, een 18e eeuwse goudmijnstadje. Vanaf Poconé is het laatste stuk van 37 km langs de Transpantaneira een onverharde weg. De lodge ligt op slechts 500 m van de Transpantaneira temidden van een iets hoger gelegen stuk savannebos.

Grootte en structuur van de lodge:

De Zwitsers-Braziliaanse eigenaars van UeSo Pantanal maken er geen geheim van: dit is een bescheiden familiepension met een huiselijk tintje. Marcos verzorgt de paarden met alle liefde van de wereld, Conceição ruimt de kamers op en veegt het ongedierte van de veranda's, Pedro de gids verwelkomt de gasten en Dito zorgt voor het onderhoud - iedereen wordt van harte voorgesteld. UeSo is niet van plan 5* luxe te bieden, maar ze zorgen er wel voor dat de gasten zich thuis en goed verzorgd voelen.

UeSo biedt 18 eenvoudig ingerichte kamers, voorzien van airconditioning, plafondventilatoren en douches met warm water. Daarnaast biedt de lodge 5 chalets met uitzicht op het meer en een eigen veranda met schommelstoelen en hangmatten. Drie keer per dag worden regionale maaltijden in buffetvorm geserveerd in de eetzaal, die voorzien is van grote horren. De lodge heeft ook een klein dompelbad van waaruit paden uitwaaiëren naar de omliggende tuin. Vanuit de lodge leidt een wandelpad naar een 17 meter hoge uitkijktoren, het perfecte uitkijkpunt om wilde dieren te spotten. Agoutis, primaten en tapirs worden hier vaak gezien.

Unieke kenmerken:

De bescheiden en gemakkelijke stijl van UeSo Pantanal is misschien wel geschikt voor mensen die genoeg nemen met ongepolijste huiselijke gezelligheid.

In de omgeving van de lodge kunt u een verscheidenheid aan ijsvogelsoorten, gestreepte reigers, koninklijke vorkstaarttyrannen, blauwkeel arendguana's, reuzentukans en reuzenotters zien. In de buurt van de lodge is een galerijbos waar veel vogelsoorten leven, zoals blauwkroontrogons, roodstaart Jacamars, gekraagde ara's, pottenbakkersvogels, lijnspechten en vos-rode boomklimmers. Maar ook veel andere zoogdiersoorten. U zult brulapen en kapucijnapen, tapirs, grote miereneters, kleine miereneters, moeras herten, gordeldieren, kapucijnapen, manenwolven, vossen en nog veel meer ontdekken.

Activiteiten

Paardrijden

In het verleden was paardrijden bijna de enige manier voor de inwoners om zich door de Pantanal te verplaatsen. Grijp de kans en laat de zachte paarden je door het prachtige landschap dragen. Maak je geen zorgen, het is geen probleem om te rijden, zelfs voor mensen zonder ervaring. Houd gewoon de teugels losjes in je handen en geniet van de rit.

Bootexcursie

Tijdens onze boottocht op de Rio Claro of Rio Novo (bijna bij de Pousada Estancia Vitoria) kun je veel vogels en kaaimannen zien of met een beetje geluk kun je ook de reuzenotters of tapirs observeren. Buiten het vissluitseizoen kun je proberen een piranha te vangen (sluitseizoen 01.11. tot 01.03). Om milieuredenen gebruiken we geen benzinemotoren.

Wandeltours

Onze wandeltours zijn speciaal ontworpen om de flora en fauna te observeren. Daarom lopen we heel langzaam en stil, omdat de dieren zeer gevoelig reageren op bewegingen en geluiden. Het is een goed idee om een verrekijker mee te nemen.

Optionele Jaguar tour (bij te boeken)

Boek de (optionele) Jaguar-spot-excursie van een hele dag in Porto Jofre erbij. Dit is een opwindende riviertocht per motorboot op zoek naar de jaguar in het Meeting of the Waters Conservation Area. Deze excursie wordt alleen aangeboden tijdens het laagwaterseizoen van juni tot november. Waarnemingen zijn vrijwel gegarandeerd.

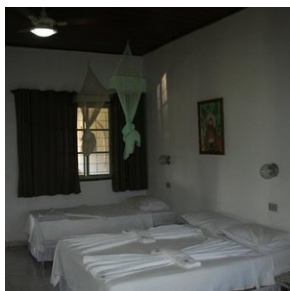

3. Rio de Janeiro - Hotel Linx airport

Kamertype: **Standaard 2-persoonskamer**

Maaltijd type: **Ontbijt inbegrepen**

Aantal nachten: **1**

Aantal kamers: **1**

Deze gunstig gelegen accommodatie in Rio de Janeiro bevindt zich op slechts 500 meter van de internationale luchthaven Antônio Carlos Jobim van Rio de Janeiro. Hotel Linx biedt gratis WiFi, een bar, een zwembad en een 24-uursfitnessruimte. Het centrum van Rio de Janeiro ligt op 15 km afstand.

Alle kamers zijn voorzien van airconditioning, een minibar en een 32" (81 cm) led-tv met kabelzenders. Elke kamer is uitgerust met een eigen badkamer met douche en warm water.

U kunt elke dag goed beginnen met een ontbijtbuffet met vers fruit, broodjes en vleeswaren. In het eigen restaurant worden zowel regionale en internationale specialiteiten als een breed scala aan drankjes geserveerd. Linx Hotel

International Airport Galeão biedt een gratis 24-uurs pendeldienst en beschikt over diverse schermen met vluchttijden.

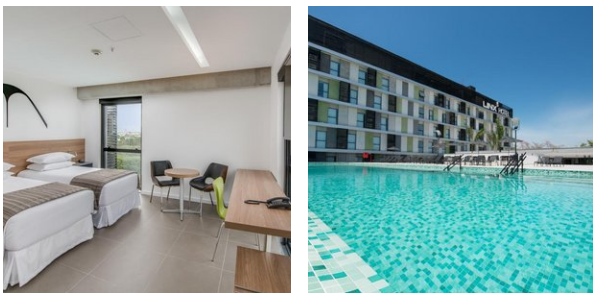

4. Ilha Grande - Pousada do Canto

Kamer type: **Standaard 2-persoonskamer**

Maaltijd type: **Ontbijt inbegrepen**

Aantal nachten: **5**

Aantal kamers: **1**

Gelegen op een gunstige locatie aan het Canto-strand op het betoverende eiland Ilha Grande, vindt u het charmante Pousada do Canto. Deze accommodatie biedt een zwembad met bubbelbad en een adembenemend panoramisch uitzicht op zee. Alle kamers zijn voorzien van airconditioning, zodat u kunt genieten van een aangenaam verblijf.

Deze pousada bevindt zich op een rustige locatie, op loopafstand van het levendige centrum van het eiland. Hier vindt u een scala aan bars, restaurants en winkels om te verkennen en van te genieten.

De kamers zijn smaakvol ingericht met tegelvloeren en kleurrijke regionale ornamenten. Elke kamer is uitgerust met een televisie en een minibar, en sommige bieden zelfs gedeeltelijk uitzicht op zee.

Vanuit de ontbijtzaal kunnen gasten ontspannen en genieten van het uitzicht op de vissersboten op het water terwijl ze zich tegoed doen aan een gevarieerd ontbijt. Het ontbijt bestaat onder andere uit een assortiment brood, cake en tropische vruchten, zodat u de dag vol energie kunt beginnen.

Pousada do Canto biedt een heerlijk toevluchtsoord waar u kunt genieten van comfort, gastvrijheid en een prachtige omgeving. Laat u betoveren door de warmte en charme van deze bijzondere pousada.



5. Rio de Janeiro - Hotel Atlantis Copacabana

Kamer type: **Standaard 2-persoonskamer**

Maaltijd type: **Ontbijt inbegrepen**

Aantal nachten: **4**

Aantal kamers: **1**

Upgrade optie: --> **Windsor Excelsior: € 128,- per persoon meerkosten voor de gehele periode**

Hotel Atlantis Copacabana ligt op 3 minuten lopen van het beroemde en gelijknamige strand, en biedt een uitstekende locatie aangezien u zich ook op loopafstand van het Ipanema strand bevindt. Geniet op het terras van het hotel van prachtige uitzichten op de Atlantische Oceaan en het zwembad op het dak. De kamers van Atlantis Copacabana zijn uitgerust met airconditioning, televisie en uiteraard een eigen badkamer. Er wordt een gevarieerd ontbijtbuffet

geserveerd en wifi is gratis beschikbaar. Het hotel biedt tevens een strandservice aan.

Gelegen in het hart van deze prachtige stad, bevindt het hotel zich tussen de wijken Arpoador, Ipanema en Copacabana, wat het een ideale locatie maakt voor zowel toeristen als zakenmensen. Dit dankzij de nabijheid van het centrum en de gemakkelijke toegang tot de belangrijkste toeristische attracties van Rio de Janeiro. Met meer dan 35 jaar ervaring in het leveren van uitstekende diensten in een van de meest beroemde wijken van Rio, staat Atlantis Copacabana bekend om zijn gastvrijheid.

Naast recentelijk gerenoveerde faciliteiten, biedt het hotel een scala aan geselecteerde diensten zoals een meertalige receptie/conciërge, een cybercafé in de lobby zonder extra kosten, en een ontbijt dat dagelijks geserveerd wordt van 6:30u tot 10:30u. Voor uw gemak zijn er ook drank- en snackautomaten bij de receptie en op het terras beschikbaar. Ontspanningsmogelijkheden zoals een zwembad en sauna zijn dagelijks beschikbaar, met uitzondering van maandagen vanaf 12u. Let wel, huisdieren worden niet geaccepteerd.

Kies voor een verblijf in Hotel Atlantis Copacabana en ervaar de perfecte combinatie van comfort en gemak, op een steenworp afstand van enkele van de mooiste stranden ter wereld.

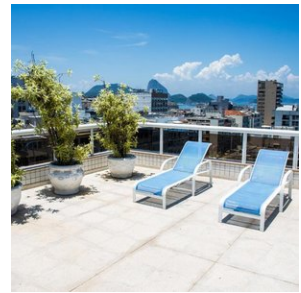
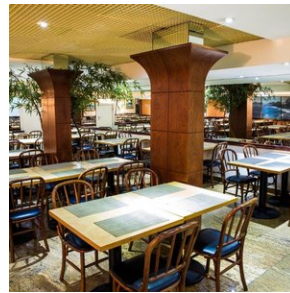

Middenklasse hotels

1. Rio de Janeiro - Hotel Windsor Excelsior

Kamertype: Superieure 2-persoonskamer

Maaltijd type: Ontbijt inbegrepen

Aantal nachten: 4

Aantal kamers: 1

Upgrade optie: Windsor Excelsior: € 128,- per persoon meerkosten voor de gehele periode

Windsor Excelsior Copacabana – Rio de Janeiro

Ervaar het beste van Rio de Janeiro met een verblijf in het comfortabele en elegant gelegen **Windsor Excelsior**, direct aan het wereldberoemde strand van Copacabana. Dit stijlvolle hotel biedt alles wat je nodig hebt voor een ontspannen strandvakantie in de **Cidade Maravilhosa**: een toplocatie, een heerlijk ontbijtbuffet, een dakterras met zwembad en panoramisch uitzicht over zee.

Kamers – Comfort en stijl voor elke reiziger

Standaard kamer (zonder uitzicht)

Knus en praktisch ingericht, ideaal voor wie op zoek is naar comfort tegen een aantrekkelijke prijs. Voorzien van een tweepersoonsbed, airconditioning (met automatische uitschakeling bij open raam), kabel-tv, minibar, kluisje en een werkplek met internet. De badkamer heeft een douche, föhn en verzorgingsproducten.

Superior kamer (zijzezicht op Copacabana)

Ruimer en lichter, met zijdelings uitzicht op zee. Geschikt voor 2 tot 3 personen, met een tweepersoonsbed en mogelijkheid voor een extra bed. Net als de standaard kamer beschikt deze over airco, minibar, kluisje, werkplek en een nette badkamer met douche en amenities.

Deluxe kamer (frontaal zeezicht)

Voor wie graag wakker wordt met een spectaculair uitzicht op de baai van Copacabana. Deze elegante kamer biedt een kingsize bed, ruime opzet, werkruimte, koffiemachine, geluiddichte ramen en een luxe badkamer met jacuzzi, badjassen

en een verzorgingskit.

Faciliteiten

- Dakterras met zwembad en uitzicht op zee
- Fitnessruimte met moderne apparatuur
- Rijk ontbijtbuffet met verse producten
- Gratis wifi in het hele hotel
- Vriendelijk en behulpzaam personeel

Ligging

Windsor Excelsior ligt op loopafstand van bezienswaardigheden zoals het Forte de Copacabana, Praia do Leme, Ipanema, de Suikerbroodberg en het Christusbeeld. Ook winkelcentra zoals Rio Sul en Leblon zijn eenvoudig bereikbaar.

Windsor Excelsior is dé plek om Rio in stijl te beleven – met comfort, uitzicht en alles binnen handbereik.

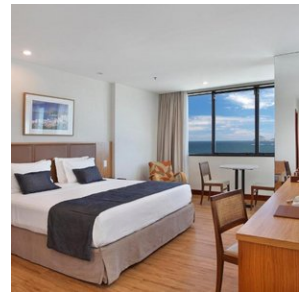

Excursies

Excursies inbegrepen

1. Foz do Iguaçu - Excursie Braziliaanse zijde watervallen (prive) (IGUEX1)

In de ochtend wordt u opgehaald bij het hotel en gaat u op privé-excursie naar de Braziliaanse zijde van de watervallen (duur 3 uur).

De excursie begint in het bezoekerscentrum van het Iguaçu nationale park met een autorit door de subtropische vegetatie van de het nationale park tot aan de watervallen. Nabij de watervallen gaat u te voet verder naar de canyons waar u kunt genieten van prachtige panoramische uitzichten over de watervallen en 'Devil's Throat' aan de Argentijnse zijde van de watervallen.

In een glazen lift langs een klif kunt u vervolgens omhoog gaan voor een prachtig bovenaanzicht van de watervallen. Hier zijn ook wat horecagelegenheden om onder het genot van een drankje en een hapje het spektakel te bewonderen. Na afloop wordt u weer afgezet bij het hotel. (entree nationale park niet inbegrepen, ca. usd 30)

De rest van de dag kunt u naar eigen inzicht besteden.

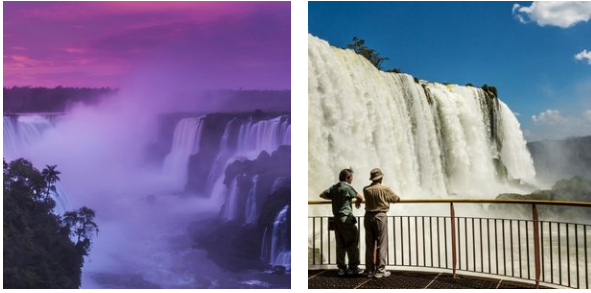

2. Foz do Iguacu - Excursie Argentijnse zijde watervallen (privé) (IGUEX3)

In de ochtend wordt u opgehaald bij het hotel voor de privé-excursie naar de Argentijnse zijde van de watervallen (duur ca. 4 uur).

De tocht gaat over de 'Tancredo Neves' brug, waarna u Argentinië binnenkomt. Hier worden prachtige uitzichten geboden op de Iguacu canyon. In tegenstelling tot de Braziliaanse zijde, zijn aan deze kant diverse voetpaden te betreden die panoramische uitzichten bieden over de watervallen en het aangrenzende subtropische regenwoud. Het hoogtepunt van de excursie vormt het uitzicht vanaf het platform dat zich bovenop de rand van 'Devil's Throat' bevindt. Het enorme volume water dat hier de afgrond in stort zorgt ervoor dat de lucht letterlijk gaat trillen en er een spectaculaire mist wolk ontstaat. Ook aan de Argentijnse zijde zijn diverse horeca gelegenheden om onder het genot van een drankje en een hapje te genieten van de watervallen. (entree nationale park niet inbegrepen, ca. usd 30).

Tijdens het bezoek aan de Argentijnse zijde van de watervallen is het mogelijk om een fantastische jungle- en watervallen bootexcursie bij te boeken, de Gran Aventura Boat tour.

Na afloop wordt u weer afgezet bij het hotel.



3. Ueso Lodge - excursies arrangement 4 dagen / 3 nachten

Dag 1: Luchthaven Cuiabá - Pousada UeSo Pantanal

Bij aankomst op de luchthaven wacht een gids met een bordje met je naam. Vervolgens rijd je naar het kleine goudzoekersstadje Poconé, 100 km verderop, en daarna verder langs de beroemde Transpantaneira naar de Pousada UeSo Pantanal - km 38. Onderweg zie je al verschillende wilde dieren zoals kaaimannen, capibara's en jabiru ooievaars. Bij aankomst wordt de lunch in buffetvorm geserveerd (afhankelijk van de aankomsttijd). Daarna volgt een korte pauze. In de late namiddag maak je een wandeling om dieren te spotten. Het diner is in de lodge. Op verzoek kan er na het diner een nachtsafari te voet worden georganiseerd. Vergeet je zaklamp niet.

Dag 2: Pousada UeSo - Pantanal

Om 5 uur 's ochtends, voor het ontbijt, begin je aan een voetreis bij zonsopgang. Geniet van het ontwaken van de Pantanal, een natuurspektakel dat je niet mag missen. Na het ontbijt volgt een paardrijtocht, ook geschikt voor mensen zonder paardrijvering. De lunch is weer in de pousada. Na de siësta maak je een boottocht op de nabijgelegen Rio Nova of Rio Claro. Met wat geluk zie je een familie reuzenotters en veel vogels, evenals enkele andere zoogdieren, misschien

zelfs een tapir. Het avondeten is in de lodge. Indien gewenst kan er na het diner een nachtsafari worden georganiseerd om dieren te observeren die in de schemering actief zijn.

Dag 3: Pousada UeSo Pantanal

Na het ontbijt maak je een tweede wandeling op zoek naar wilde dieren. Na de lunch kun je uitrusten bij het zwembad of genieten van wat vrije tijd. In de late namiddag rijd je naar de Transpantaneira om enkele zoogdieren en vogels te zien zoals capibara's, tuiuius (jabirus) en jacarés (kaaimannen). Misschien ontdekt de gids wel een miereneter of tapir in het wild. 's Avonds keer je terug naar de lodge voor het avondeten.

Dag 4: Pousada UeSo Pantanal - Luchthaven Cuiabá of een andere lodge aan de transpantaneira

Ontbijt in de Pousada UeSo Pantanal. Na het ontbijt volgt de transfer naar de luchthaven. Bij een late vlucht, maak je 's ochtends nog een excursie te voet of te paard. In dat geval is de transfer naar de luchthaven na de lunch.

- Een Engelstalige gids is inbegrepen
- Het paardrijden is optioneel. Indien u niet wenst te paardrijden, dan geven we dit bij de boekingsaanvraag door aan de lodge. Ze zijn hierin heel flexibel en de gids zal samen met u een alternatieve tour bespreken zoals een wandeling of boottocht.
- Bovenstaand schema is indicatief. Hier kan door de lodge van worden afgeweken, vanwege logistiek. Op de aankomstdag bespreekt de gids samen met u het programma voor de komende dagen en hij houdt rekening met uw specifieke wensen.

4. Lodge Noordelijke Pantanal - Jaguarsafari by Boat (dagexcursie)

Deze dagtour is volledig gewijd aan het spotten van Jaguar:

Pick up bij je lodge langs de Transpantaneira of hotel in Cuiaba, afhankelijk van je reisschema.

Je staat op rond 5:00 uur. Vervolgens reizen we naar Porto Jofre, het einde van de Transpantaneira, een tocht van enkele uren over een niet-geasfalteerde weg met talloze houten bruggen en aan weerszijden de natuur van de Pantanal. Hier heb je de mogelijkheid om veel wildlife, zoals zoogdieren en vogels tegen te komen. Ontbijt in Porto Jofre. Na het ontbijt beginnen we aan een fantastische boottocht over de rivieren op zoek naar Wildlife. Te midden van ongerepte natuur kun je Jaguars opsporen in het gebied van Rio Cuiabá, Rio Tres Irmãos, Rio São Lourenço en Rio Piquiri in hun natuurlijke habitat langs de rivieroever. Lunch in Porto Jofre. Daarna staat er nog een boottocht op het programma die ongeveer 3 uur duurt. De kans dat je Jaguars spot in het droge seizoen (juni - oktober) is nagenoeg gegarandeerd. Meestal lukt het om meerdere Jaguars te spotten.

Terugkeer naar de lodge in de late namiddag met aankomst in de de avond.

Diner en overnachting in de lodge

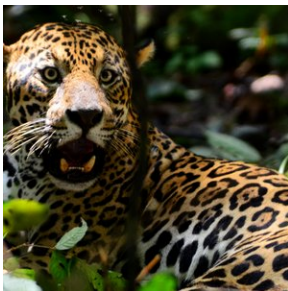

5. Rio de Janeiro - Urban Bike Tour (SIB) (RIOEX16)

De Urban bike tour begint om 9u in de ochtend in de fietswinkel in Copacabana, waar u een taxi heen kunt nemen of u gaat er wandelend heen indien uw hotel zich op loopafstand bevindt. Fietsen in Rio de Janeiro geeft u de mogelijkheid om

van dichtbij te ervaren hoe de carioca's leven. De Carioca's zijn de locals van Rio.

Natuurlijk, de tours gaan langs de beroemde plekken van de stad, maar er is meer dan alleen maar het strand van Copacabana, de Suikerbrood berg en het Christus beeld. Als insiders tonen wij ook de verborgen bezienswaardigheden, die we plaatsen tegen een achtergrond van heden en verleden. Tegelijkertijd proberen we het beeld van Rio de Janeiro, waar chique buurten en sloppenwijken op een steenworp afstand van elkaar liggen, niet mooier te maken dan het in werkelijkheid is. Fietsen in Rio de Janeiro met een Nederlandse gids is daarbij een milieuvriendelijk alternatief voor het traditionele bus toerisme, in een stad waar verkeersopstoppingen aan het toenemen zijn. Met de relatief ontspannen fietstours kan veel terrein worden bestreken in slechts een paar uur.

Maar wat natuurlijk het belangrijkste is: de tours zijn vooral spannende ontdekkingstochten met een Nederlandse of Engelstalige gids, op de fiets, door een mooie en bijzondere stad.

Beschrijving Urban Bike tour:

De Stadstour is een 3 uur durende fietstour in Rio de Janeiro, die je meeneemt door het zuidelijk gedeelte van de strandstad, dat ingeklemd ligt tussen bergen en strand. We beginnen bij het strand van Copacabana, de plek waar de cariocas, zoals de inwoners van Rio worden genoemd, een belangrijk deel van hun sociale leven doorbrengen. Vanaf Copacabana fietsen we naar de Suikerbrood Berg, om zijn indrukwekkende omvang van dichtbij te bekijken. We stoppen ook bij het nabij gelegen Rode Strand (Praia Vermelha), een kleine oase van rust.

Na het Rode Strand, gaat de fietstour naar de levendige wijk Botafogo. Een mooie gelegenheid om van dichtbij te zien hoe het dagelijks leven van deze chaotische miljoenenstad eruit ziet. Het laatste gedeelte van de tocht brengt ons bij Lagoa, het imposante stadsmeer, omgeven door beboste heuvels en chique wijken.



6. Rio de Janeiro - Tour (6 uur), Chauffeur met privé gids

Vandaag staat er een chauffeur met privé gids gedurende 6 uur tot uw beschikking. Bepaal samen met de gids de highlights van Rio die u vandaag wenst te bezoeken. Ontdek het iconische Christus de Verlosser beeld, bewonder de kleurrijke trappen van Selarón, of wandel door de historische wijk Santa Teresa. Neem de kabelbaan naar de top van de Suikerbroodberg voor een adembenemend uitzicht over de stad, bezoek het beroemde Copacabana strand, of verken het Tijuca-regenwoud. De keuze is aan u om de cultuur, natuur en levendigheid van Rio te ervaren. Geef uw wensen door en de gids stemt het programma hierop af. Entrees voor de bezienswaardigheden zijn niet inbegrepen en worden ter plaatse betaald.