



Reisinspiratie 6814 - Bird watching rondreis Brazilië, september 2024 PDF

Hierbij ontvangt u het reisvoorstel voor uw natuur rondreis in Brazilië. Het landarrangement begint op 16 september met een autohuur in Rio, gevolgd door een Self-drive en verblijf van drie nachten in Vila Mont, in het Atlantisch regenwoud gelegen tussen Ubatuba en Paraty. De natuurgids die jullie hier tot jullie beschikking hebben is een ervaren bird watcher en kent alle plekken. Hierna reist u naar Ninho da Cambacia voor een fantastisch natuur arrangement. Daarna gaat de reis door naar de Pantanal, waar u vanaf de 23ste verblijft u in Porto Jofre Berco Pantaneiro om jaguars te spotten, waarna u doorgaat naar Southwild Pantanal om dit gedeelte van de Pantanal te ontdekken. U eindigt de reis met een verblijf in Regua en de Itororo Lodge, waar u zich onder andere richt op het spotten van kolibries, voordat u terugkeert naar Rio.

Uiteraard zijn wijzigingen nog mogelijk in het offertetraject. Het is immers een reis op maat. Neem het rustig door en dan verneem ik graag uw terugkoppeling.

- Om het landarrangement te boeken, ontvangen wij graag de volgende gegevens:
 - Namen zoals vermeld in het paspoort
 - Geboortedata
 - Paspoortnummers
 - Adres voor vermelding op de factuur
 - Mobiel nummer waarop het reisgezelschap tijdens de reis bereikbaar is
 - Contactgegevens van kennis of familie die niet meegaat tijdens de reis

- Deze gegevens kunt u via het aanvraag tabblad van het reisvoorstel versturen. Uw gegevens worden via een beveiligde HTTPS verbinding naar ons verstuurd.

Uitkijkend naar uw reactie.

Hartelijke groet namens het Brazilië Reis Specialist team,

Gustavo Lucena Lage
Reisadviseur

Reiscode: 6814

5.490,00 € p.p.

20 dagen
4 personen

- ✓ **ONTDEKKING VAN SOUTHWILD PANTANAL'S RIJKE BIODIVERSITEIT**
- ✓ **EXCLUSIEVE VOGELSPOTERVARING IN ITORORO LODGE MET FOCUS OP KOLIBRIES**
- ✓ **BIRD WATCHING ATLANTTISCH REGENWOUD BIJ VILA MONT**
- ✓ **NINHO DA CAMBACICA BIRD WATCHING**
- ✓ **JAGUAR SPOTTEN IN PORTO JOFRE**
- ✓ **FANTASTISCHE NATUUR RONDREIS BRAZILIE**

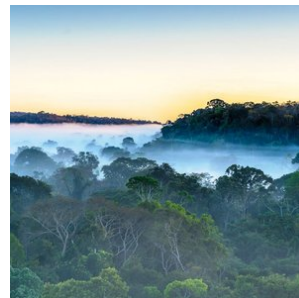
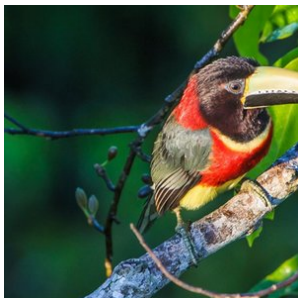
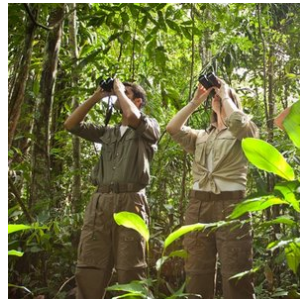

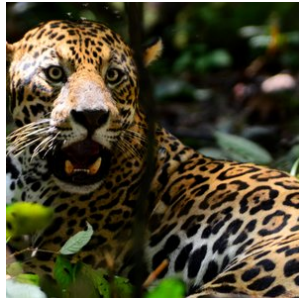
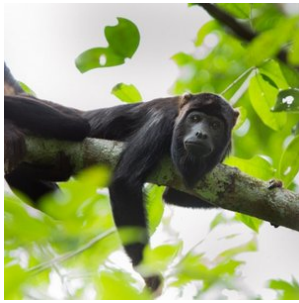

opmerkingen

- **Dag 01: 16 september 2024 (Begin landarrangement)**
- **Dag 20: 05 oktober 2024 (Einde landarrangement)**

Reissom landarrangement:

- **€ 5.490,- per persoon, op basis van deelname van 4 personen**
 - **Wij bieden verder een korting van € 200,- per persoon wanneer u deze reis boekt voor 20 maart 2024. Vervolgens gaan wij alle reisonderdelen boeken en sturen na ontvangst van alle bevestigde reiselementen (hier gaan een aantal dagen overheen) de reisbescheiden en factuur. De korting is geldig bij betaling per reguliere bankoverschrijving.**
- **De aanbetaling van deze reis bedraagt 20% van de reissom en het restant bedrag dient 6 weken voor vertrek te worden overgemaakt**

Reissom vluchtarrangement:

- **€ 1.585,- per persoon, inclusief 1x ruimbagage (max 23kg) per persoon (Dagprijs 08 maart 2024) zie tabblad vluchtschema**

Wij adviseren de vluchten te boeken die in het tabblad vluchtschema van de offerte staan vermeld. Deze passen bij dit landarrangement. De vluchten kunt u zelf boeken of wij boeken het voor jullie. De vermelde prijs zijn dagprijzen en kunnen fluctueren. De vluchten dienen 100% aanbetaald te worden en worden separaat gefactureerd. Op het moment dat we de

tickets daadwerkelijk uitgeven, is de prijs gegarandeerd. Hiervoor hebben wij alle gegevens nodig van de passagiers, zie info 'Boek uw reis'.

Voorwaarden voor annuleren, wijzigen en 'no show' van vluchten: aan ieder vliegticket zijn voorwaarden ten aanzien van wijzigen en annuleren verbonden. In de meeste gevallen betaalt u een vergoeding of toeslag hiervoor of is wijzigen van vluchtdatum, -tijd of -route niet mogelijk. U kunt een annuleringsverzekering afsluiten, zodat u gedekt bent, mocht er onverhoopt iets gebeuren waardoor de vluchten geannuleerd dienen te worden. Wanneer de airline zelf de vlucht annuleert of wijzigt en u accepteert deze wijziging niet, dan heeft u uiteraard recht op een full refund.

Inbegrepen Landarrangement:

- **Alle vermelde hotels en maaltijden, zie tabblad hotels**

Bij alle hotels is het ontbijt inbegrepen, tenzij anders vermeld.

- **Vervoer;**

Transfers kunnen op privé basis of in gezelschap van andere toeristen worden aangeboden. Bij de beschrijving wordt per transfer aangegeven of deze op privé basis is of in gezelschap van andere toeristen.

- **Autohuur Self-drive, van 16- 22 september (Rio de Janeiro airport GIG pick up en Sao Paulo GRU drop off) Categorie GM Spin 1.8 of vergelijkbaar (zeer ruime auto met veel kofferbakruimte) , A/C, automaat - air conditioning, vrij aantal kilometers, Inclusief standaard casco verzekering.**

*ter plaatse is het mogelijk om uw eigen risico af te kopen of te reduceren.

- **Excursies;**

Excursies die vermeld zijn in het excursie tabblad of de dag tot dag beschrijving.

- **Reisbegeleiding;**

Gedurende de reis bieden wij per bestemming in Brazilië lokale vertegenwoordiging ter plaatse bij wie u terecht kunt voor tips, reisondersteuning en optionele excursies. Zo geniet u van de vrijheid van het individuele reizen, maar wel altijd met ondersteuning ter plaatse.

- Op deze reis zijn de algemene voorwaarden van BRS van toepassing. <https://www.braziliereisspecialist.nl/footer-navigation/algemene-voorwaarden.html>

- **Zekerheden;**

Brazilië Reis Specialist is lid van VZR Garant, VvKR, DRV en het Calamiteitenfonds. Hierdoor bent u ervan verzekerd dat BRS voldoet aan de strengste normen die aan een Nederlandse reisorganisatie gesteld kunnen worden. VZR Garant beschermt vooruitbetaalde reisprijden van reizigers die bij een VZR Garant-deelnemer een pakketreis boeken. Alle reis- en verblijfsovereenkomsten zijn financieel gedekt door VZR-Garant conform de garantieregeling <https://vzr-garant.nl/reizigers>

- **Reisadvies Brazilië:**

Zorg ervoor dat je een reisverzekering afsluit die dekking biedt in geval van code oranje, corona, repatriëring en verlengd verblijf.

Het meest recente reisadvies voor reizen naar Brazilië kunt u vinden op de website van het Ministerie van Buitenlandse Zaken. <https://www.nederlandwereldwijd.nl/landen/brazilie/reizen/reisadvies>

Niet inbegrepen:

- **Bijdrage calamiteitenfonds** á € 2,50 per boeking
- **Boekingskosten** á € 15,- per persoon
- **Bijdrage VZR Garant** a € 7,50 per persoon
- **Alle vluchten. Deze kunt u via ons boeken of zelf boeken**

Reisdetails

1. Rio de Janeiro - regio Paraty Vila Mont (Start Self-drive)

Vandaag start de Self-drive langs de Costa Verde. De huurauto wordt bij het autoverhuurbedrijf opgeleverd op de luchthaven, waarna de rit naar Paraty op het programma staat, duur circa 3 uur. U verblijft de komende dagen midden in de natuur in een prachtige lodge, op slechts 20 minuten rijden van het koloniale Paraty. De komende dagen ga je samen met een lokale natuur gids deze prachtige omgeving verkennen en is er uiteraard de gelegenheid om het gezellige Paraty te bezoeken en de prachtige stranden in de omgeving.

Vila Mont is een prachtig ontworpen lodge met smaakvolle interieurs. De geweldige tuin en het omliggende subtropisch woud brengen je terug bij jezelf. 's Avonds laat de sterrenhemel je één voelen met de natuur. Kortom, een heerlijke plek voor rust en natuurbeleving.

- Verblijf in Vila Mont Lodge, zie tabblad hotels

2. Paraty regio - verblijf in de Vila Mont lodge

Verblijf in Vila Mont. Deze dagen verblijft u in een prachtig gelegen accommodatie niet ver van Paraty. De accommodatie beschikt over vrijstaande kamers voor twee personen, een centraal hoofdgebouw met keuken en verblijfruimte, een prachtige zeer vogelrijke tuin en een bosterrein erachter met prachtige natuur.

Tijdens het verblijf in Vila Mont heeft u de beschikking over een zeer goede natuur gids, zoals bijvoorbeeld Chico, die tevens uw chauffeur is (inclusief). Hij is een lokale natuurgids die alle plekken kent en tevens een zeer goede vogelaar is. Hij kent de beste plekken voor natuurwandelingen in het Atlantisch regenwoud en biedt avontuurlijke activiteiten zoals kajakken, raften en het bezoeken van verborgen watervallen en afgelegen stranden, eventueel met boottochten.

Naast de al genoemde activiteiten, biedt de omgeving van Vila Mont ook volop mogelijkheden voor andere avontuurlijke activiteiten zoals canyoning en rappel. Deze activiteiten bieden een opwindende en unieke manier om het Atlantische regenwoud in deze kustregio te ontdekken.

In overleg met u stelt de gids een programma samen dat volledig op uw wensen is afgestemd. De gids Chico is ook surfinstructeur en hij kan u meenemen naar de mooiste stranden voor een surfworkshop, als dat u aanspreekt. Mocht Chico niet beschikbaar zijn, dan zijn er nog een aantal andere hele goede gidsen die we kunnen kiezen.

3. Paraty regio - verblijf in de Vila Mont lodge

Verblijf in Vila Mont. Deze dagen verblijft u in een prachtig gelegen accommodatie niet ver van Paraty. De accommodatie beschikt over vrijstaande kamers voor twee personen, een centraal hoofdgebouw met keuken en verblijfruimte, een prachtige zeer vogelrijke tuin en een bosterrein erachter met prachtige natuur.

Tijdens het verblijf in Vila Mont heeft u de beschikking over een zeer goede natuur gids, zoals bijvoorbeeld Chico, die tevens uw chauffeur is (inclusief). Hij is een lokale natuurgids die alle plekken kent en tevens een zeer goede vogelaar is. Hij kent de beste plekken voor natuurwandelingen in het Atlantisch regenwoud en biedt avontuurlijke activiteiten zoals kajakken, raften en het bezoeken van verborgen watervallen en afgelegen stranden, eventueel met boottochten.

Naast de al genoemde activiteiten, biedt de omgeving van Vila Mont ook volop mogelijkheden voor andere avontuurlijke activiteiten zoals canyoning en rappel. Deze activiteiten bieden een opwindende en unieke manier om het Atlantische regenwoud in deze kustregio te ontdekken.

In overleg met u stelt de gids een programma samen dat volledig op uw wensen is afgestemd. De gids Chico is ook surfinstructeur en hij kan u meenemen naar de mooiste stranden voor een surfworkshop, als dat u aanspreekt. Mocht Chico niet beschikbaar zijn, dan zijn er nog een aantal andere hele goede gidsen die we kunnen kiezen.

4. Paraty - Ubatuba (Self-drive)

Vandaag gaat u door naar de volgende bestemming aan de Costa Verde. In een aantal uur tijd rijdt u van Paraty naar Ubatuba, waar u vervolgens kunt genieten van deze prachtige badplaats.

- Keuze uit toeristenklasse of superieure klasse accommodatie tijdens uw verblijf in Ubatuba

5. Ubatuba - vrije dag

Vrij dag om naar eigen inzicht te besteden en te relaxen in Ubatuba.

6. Ubatuba - vrije dag

Vrij dag om naar eigen inzicht te besteden en te relaxen in Ubatuba.

7. Ubatuba - São Paulo (einde Self-drive) - Porto Jofre

Vandaag staat een lange reisdag op het programma met o.a. het laatste traject van de Self-drive. U rijdt naar de luchthaven van São Paulo, waar de huurauto wordt ingeleverd, een rit van circa 4,5 uur, dus vertrek op tijd.

Aansluitend is de binnenlandse vlucht naar Cuiaba. Na aankomst wordt u verwelkomd op de luchthaven en naar Porto Jofre gebracht (duur circa 5 uur), waar u de komende dagen dit prachtige natuurgebied gaat ontdekken. Onderweg is het al mogelijk om wildlife te spotten langs de onverharde Transpantaneira weg. Er worden fotostops gemaakt wanneer u wat spot.

- Zie tabblad hotels voor de accommodatie selectie tijdens uw verblijf in Porto Jofre

8. Porto Jofre - Pousada Berço Pantaneiro (dagexcursie Jaguars spotten op de rivier) (POEX1)

Vandaag staat geheel in het teken van Jaguars spotten en uiteraard ook de andere geweldige natuur en wildlife van de Pantanal.

De Berço Pantaneiro heeft ook eigen boten voor safari's over de Pantaneiro-rivieren. Met meer dan 8 boten, uitgerust met comfortabele stoelen en motors van 40 en 50 pk, kunnen ze snel en behendig over de rivier navigeren.

De boot excursie duurt gemiddeld 8 a 9 uur, beginnend om 7:30 uur en eindigend om 17:00 uur. Onderweg is er een lunch op de boot (lunchpakket).

De ervaring in combinatie met uitgebreide kennis van de omgeving maakt hun experts in het organiseren van de bottours voor het observeren van wilde dieren. De route bestaat uit het verkennen van de rivieren die het Encontro das Águas Staatspark omringen, de plek met de hoogste concentratie jaguars ter wereld. In de periode juli - oktober is het spotten van de Jaguar bijna gegarandeerd tijdens deze excursie.

Tip; Neem zonnebrandcreme en inspectenspray mee tijdens de excursie. En vergeet uw camera (en verrekijker) uiteraard

niet.

9. Porto Jofre - Pousada Berco Pantaneiro (dagexcursie Jaguars spotten op de rivier) (POEX1)

Vandaag staat geheel in het teken van Jaguars spotten en uiteraard ook de andere geweldige natuur en wildlife van de Pantanal.

De Berço Pantaneiro heeft ook eigen boten voor safari's over de Pantaneiro-rivieren. Met meer dan 8 boten, uitgerust met comfortabele stoelen en motors van 40 en 50 pk, kunnen ze snel en behendig over de rivier navigeren.

De boot excursie duurt gemiddeld 8 a 9 uur, beginnend om 7:30 uur en eindigend om 17:00 uur. Onderweg is er een lunch op de boot (lunchpakket).

De ervaring in combinatie met uitgebreide kennis van de omgeving maakt hun experts in het organiseren van de bouttours voor het observeren van wilde dieren. De route bestaat uit het verkennen van de rivieren die het Encontro das Águas Staatspark omringen, de plek met de hoogste concentratie jaguars ter wereld. In de periode juli - oktober is het spotten van de Jaguar bijna gegarandeerd tijdens deze excursie.

Tip; Neem zonnebrandcreme en inspectenspray mee tijdens de excursie. En vergeet uw camera (en verrekijker) uiteraard niet.

10. Porto Jofre - Southwild Pantanal

Vandaag eindigt het arrangement in de jaguar regio en gaat u naar Southwild Pantanal. U verblijft ook in deze lodge op basis van volpension en gaat dagelijks op zoek naar wildlife in de omgeving. De illusieve Ocelot (katachtige) komt voor in deze omgeving van de Pantanal. Het verblijf is op basis van volpension.

11. Southwild Pantanal - Dag arrangement

Vandaag staat geheel in het teken van de Pantanal.

Inbegrepen in de tarieven: Volpension accommodatie, inclusief ontbijt, lunch en diner. Toegang tot het Ocelot Observatorium. Gebruik van de wandelpaden. Toegang tot twee observatietorens; een op 16 meter van het Tuiuiu-nest, de enige in zijn soort op de planeet, en een andere aan de oevers van de Pixaim-rivier. Een twee uur durende boottocht per dag. Voor gasten die 3 nachten verblijven, is een gratis 2 uur durende safari met de truck inbegrepen. Assistentie van het team van de herberg in het Portugees tijdens de opgegeven tijden. Een tweetalige natuurgids is niet inbegrepen. Mocht u er een nodig hebben, vraag ons dan naar de extra kosten.

12. Southwild Pantanal - Dag arrangement

Vandaag staat geheel in het teken van de Pantanal.

Inbegrepen in de tarieven: Volpension accommodatie, inclusief ontbijt, lunch en diner. Toegang tot het Ocelot Observatorium. Gebruik van de wandelpaden. Toegang tot twee observatietorens; een op 16 meter van het Tuiuiu-nest, de enige in zijn soort op de planeet, en een andere aan de oevers van de Pixaim-rivier. Een twee uur durende boottocht per dag. Voor gasten die 3 nachten verblijven, is een gratis 2 uur durende safari met de truck inbegrepen. Assistentie van het team van de herberg in het Portugees tijdens de opgegeven tijden. Een tweetalige natuurgids is niet inbegrepen. Mocht u er een nodig hebben, vraag ons dan naar de extra kosten.

13. Noordelijke Pantanal - Cachoeiras do Macacu (Regua)

Vandaag eindigt het Pantanal arrangement. U wordt opgehaald bij de lodge en met een transfer naar de luchthaven van Cuiaba gebracht, met aansluitend een vlucht naar Rio de Janeiro. Na aankomst wordt u verwelkomd op de luchthaven en met een transfer naar Cachoeiras do Macacu gebracht, op 100 km afstand van Rio de Janeiro gelegen.

Dit stuk Atlantisch regenwoud in het zuidoosten van het land op de hellingen van de Serra do Mar bergketen, heeft het hoogste aantal inheemse vogels van een leefgebied op aarde. De lodge is gelegen in het hart van het Atlantisch regenwoud en biedt bijzondere natuurpleinen in de omgeving om de vogels te spotten, waarbij de gespecialiseerde vogelaar gidsen jullie rondleiden.

- Overnachting in Guapi Assu Bird Lodge tijdens uw verblijf in deze regio op basis van volpension

14. Cachoeiras do Macacu (regua) - dag arrangement met excursies (hele dag)

Vandaag gaat u onder begeleiding van een ervaren 'bird watching' gids (local van Regua) vogels spotten in de omgeving. Meer dan 400 soorten zijn hier waargenomen, waarvan 100 alleen in het Atlantische regenwoud voorkomen. De route bevat bezoeken aan verschillende leefgebieden via bospaden met een mogelijkheid om een grote hoeveelheid soorten te zien. Jullie nemen een lunch mee voor onderweg, verzorgd door de lodge. In de middag gaat u samen met de gids weer verder om de trails te verkennen in de omgeving.

15. Cachoeiras do Macacu (regua) - dag arrangement met excursies (hele dag)

Vandaag gaat u onder begeleiding van een ervaren 'bird watching' gids (local van Regua) vogels spotten in de omgeving. Meer dan 400 soorten zijn hier waargenomen, waarvan 100 alleen in het Atlantische regenwoud voorkomen. De route bevat bezoeken aan verschillende leefgebieden via bospaden met een mogelijkheid om een grote hoeveelheid soorten te zien. Jullie nemen een lunch mee voor onderweg, verzorgd door de lodge. In de middag gaat u samen met de gids weer verder om de trails te verkennen in de omgeving.

16. Regua - Eco Lodge Itororo (Start arrangement)

Regua - Eco Lodge Itororo (Start arrangement)

Vandaag start het volgende natuurarrangement in het Atlantisch regenwoud. U wordt opgehaald bij Regua en met een transfer naar de Itororo lodge gebracht.

Na het inchecken kunnen gasten genieten van de omgeving en de vogelactiviteit bij de voeders op het terras van de lodge bekijken. Na een typisch Braziliaanse maaltijd volgt een wandeling door de Orchideeën- en Bromelia Tuin voor een eerste indruk van het Atlantische Regenwoud. Er wordt ook aandacht besteed aan het milieuproject van de lodge, dat zich in een van de vijf belangrijkste biologische hotspots op aarde bevindt. In het Atlantische Regenwoud leven naar schatting 131 zoogdiersoorten en meer dan 800 vogelsoorten. Dit vormt de perfecte setting voor natuurreizigers, fotografen en vogelspotters.

- Het arrangement is op basis van volpension en met dagelijkse excursies inbegrepen

17. Atlantisch regenwoud - Eco Lodge Itororo (Dag 2 arrangement)

Na een heerlijk ontbijt met tropisch fruit, verse sappen en Braziliaanse koffie start de wandeltocht naar de Porcelet, op 5,5 km afstand en 250 meter hoger. Bovenop wacht een prachtig uitzicht over de omgeving. Terug bij de lodge in de vroege middag, is er tijd om te zwemmen, te genieten van een natuurlijke massage bij de waterval of te wandelen. De avond sluit af met een gezellig kampvuur. Een normaal gezondheids- en fitnessniveau is vereist.

*het is mogelijk om een andere excursie in te plannen vandaag, indien u specifieke voorkeuren heeft voor het observeren van bepaalde avifauna. Geef deze voorkeuren van tevoren door

18. Atlantisch regenwoud - Eco Lodge Itororo (Dag 3 arrangement - bezoek gouden leeuwaapjes)

Vandaag start de dag vroeg met het ontbijt en een transfer naar het project.

Bezoektijden zijn vroeg in de ochtend, wanneer de gouden leeuwaapjes dicht bij de grond komen. Na 10 uur trekken ze zich terug naar de hogere boomtoppen, waardoor ze moeilijk te spotten zijn. Het bedreigde gouden leeuwaapje, een kleine primaat uit het Atlantisch regenwoud, heeft een wilde populatie van iets meer dan 2000 individuen, verspreid over enkele plekken in Zuidoost-Brazilië. Dit project is cruciaal voor de bescherming van de soort.

Na afloop weer terug naar de lodge en wordt de rest van de dag ingedeeld in overleg met uw natuurgids.

19. Atlantisch regenwoud - Eco Lodge Itororo (Dag 4 arrangement)

Geniet vandaag van de omgeving in het Atlantisch regenwoud. De vijf duidelijk gemarkeerde en in kaart gebrachte paden op het terrein van Eco Lodge Itororó bieden de kans om zelfstandig de natuur te verkennen. Geniet van een wandeling naar een uitkijkpunt, de natuurlijke orchideeën- en bromeliatuin in het bos, met zijn prachtige boomvarens, een vijver vol amfibieën en meer. Er is ook de mogelijkheid om vogels en fauna te observeren, waarbij je met wat geluk dieren zoals de tayra, gespikkelde toekans, saffraantoekans, een boskwartel, een oncilla of een luiaard kunt zien en fotograferen. Het is ook mogelijk om een extra excursie te boeken vandaag in overleg met uw gids.

20. Eco Lodge Itororo - Rio de Janeiro luchthaven (einde arrangement)

Vandaag eindigt het arrangement in dit prachtige natuurgebied. U wordt met een transfer naar de luchthaven gebracht (duur circa 2,5u). Einde landarrangement.

Vluchtschema

Datum:	Van:	Naar:	Vertrek:	Aankomst:	Overstap:	Airline:
15/09/2024	Brussel	Rio de Janeiro	15:55	05:25, aankomst volgende ochtend. reisduur (18u30m)	1	TAP, via Lissabon, bagage wordt doorgelabeld
22/09/2024	Sao Paulo GRU	Cuiabá	15:35	16:55	0	LATAM
28/09/2024	Cuiabá	Rio de Janeiro	14:20	19:45	1	LATAM, via Sao Paulo, bagage wordt doorgelabeld
05/10/2024	Rio de Janeiro	Brussel	20:25	15:05 - aankomst volgende ochtend. reisduur (13u40m)	1	TAP, via Lissabon, bagage wordt doorgelabeld

Bestimmungen

1. Pantanal - Porto Jofre - Jaguar regio

Porto Jofre – Ein Paradies für Natur- und Jaguar-Liebhaber im Herzen des Pantanal

Porto Jofre, am Ende der berühmten Transpantaneira-Straße im Herzen des brasilianischen Pantanal gelegen, ist eine wahre Oase für Naturliebhaber und Abenteurer, die davon träumen, Jaguare in ihrer natürlichen Umgebung zu beobachten. Dieses abgelegene und faszinierende Reiseziel bietet unvergleichliche Möglichkeiten, diese majestätischen Raubkatzen entlang der gewundenen Flussufer zu entdecken, die das riesige Feuchtgebiet durchziehen. Porto Jofre gilt als einer der besten Orte weltweit zur Jaguar-Beobachtung, da diese beeindruckenden Tiere besonders in den kühleren Morgen- und späten Nachmittagsstunden häufig gesichtet werden.

Neben der atemberaubenden Begegnung mit Jaguaren können Besucher von Porto Jofre eine unglaubliche Vielfalt an Wildtieren erleben, darunter Kaimane, Wasserschweine (Capybaras), Riesenotter und eine außergewöhnliche Vogelwelt. Die einzigartige Lage von Porto Jofre, an der der Cuiabá-Fluss mit anderen Wasserwegen zusammentrifft, schafft ein artenreiches Ökosystem, das eine beeindruckende Biodiversität beherbergt.

Für alle, die die Magie des Pantanal und die faszinierende Welt der Jaguare hautnah erleben möchten, bietet Porto Jofre nicht nur spektakuläre Tierbeobachtungen, sondern auch eine willkommene Auszeit vom hektischen Alltag. Hier kann man sich vollkommen der Ruhe und Schönheit der Natur hingeben. Mit spezialisierten Touren und erfahrenen Guides wird ein Besuch in Porto Jofre zu einem unvergesslichen Abenteuer, das Sie näher an die Wildnis bringt als je zuvor. Ob leidenschaftlicher Naturfotograf oder begeisterter Tierfreund – Porto Jofre verspricht ein unvergleichliches Erlebnis im Herzen des Pantanal.

Unterkunftsmöglichkeiten

In Porto Jofre gibt es eine Auswahl an Unterkünften für unterschiedliche Budgets – von einfachen, authentischen Lodges bis hin zu komfortablen Hotels, die eine intensive Naturerfahrung im Pantanal ermöglichen.

Für Reisende, die eine preiswerte, aber authentische Unterkunft suchen, ist **Berço Pantaneiro** eine hervorragende Wahl. Diese charmante Lodge bietet schlichte, aber gemütliche Zimmer und ist bekannt für ihre herzliche Gastfreundschaft sowie die Nähe zur lokalen Natur und Kultur.

Wer etwas mehr Komfort bevorzugt, findet in **Santa Rosa** und dem **Hotel Porto Jofre** zwei ausgezeichnete Optionen. Santa Rosa besticht durch eine familiäre Atmosphäre, gut ausgestattete Zimmer und vielfältige Naturaktivitäten. Das Hotel Porto Jofre hingegen bietet großzügige Unterkünfte mit hochwertigen Annehmlichkeiten, sodass Gäste ihren Aufenthalt inmitten der Wildnis in vollen Zügen genießen können.

Für ein einmaliges Jaguar-Erlebnis bieten die **Jaguar Suites** und das **Flotel** eine unvergleichliche Möglichkeit, mitten auf dem Fluss zu übernachten. Diese schwimmenden Hotels sind speziell für Naturbegeisterte und Fotografen konzipiert, die die majestätischen Jaguare in ihrer natürlichen Umgebung beobachten möchten. Die komfortablen und geräumigen Zimmer mit Flussblick ermöglichen eine hautnahe Begegnung mit der Tierwelt und bieten gleichzeitig eine ruhige, besondere Atmosphäre auf dem Wasser. Das Erlebnis, in einer dieser schwimmenden Unterkünfte zu übernachten, ist einzigartig – begleitet vom Klang der Natur und dem Anblick der atemberaubenden Pantanal-Landschaft.

Egal, ob Sie eine preisgünstige Option oder luxuriösen Komfort bevorzugen – Porto Jofre bietet die ideale Basis, um die Wunder des Pantanal zu erkunden und die beeindruckenden Jaguare, die unangefochtenen Könige dieser Wildnis, hautnah zu erleben.

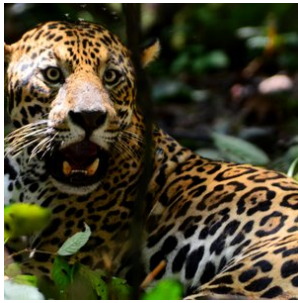

2. Paraty

Voordat Rio überhaupt nog belangrijk was, was Paraty één van de rijkste steden van Brazilië. Door de opkomst van Rio de Janeiro keerde het economische tij echter, waardoor de modernisering nooit echt op gang kwam. Daardoor is de authentieke koloniale architectuur behouden gebleven. De huisjes en hobbelige straatjes zijn nagenoeg identiek gebleven sinds de 17e eeuw. Een tour door Paraty is dan ook een reis door de geschiedenis van Brazilië.

Het historische dorpje Paraty ligt aan de kust op zo'n drie uur rijden van Rio de Janeiro en ligt midden op de route tussen Rio de Janeiro en São Paulo aan de 'Costa Verde', de groene kust. We bieden een prachtige self drive aan van Rio naar São Paulo, waarbij je Paraty aandoet. Uiteraard kunnen er ook transfers worden geregeld vanuit Rio. Vaak wordt Paraty gecombineerd met een bezoek aan Ilha Grande.

Paraty heeft een ruim aanbod aan bars, restaurants en er zijn tal van excursiemogelijkheden, zoals Schooner boottochten of met de kajak langs de vele mooie eilandjes voor de kust.

De actieve reiziger kan ook mooie wandel-, fiets-, paardrij tochten, en jeep tours beleven door het met watervallen doorspekte Atlantische regenwoud.

Hier zijn enkele restauranttips voor het historische centrum van Paraty:

Quintal das Letras:

Gelegen in de Pousada Literária, biedt dit restaurant zowel traditionele Braziliaanse gerechten als hedendaagse internationale keuken. De ambiance is zowel elegant als ontspannen.

Punto Divino:

Voor liefhebbers van Italiaans eten is dit een must-visit. Ze bieden heerlijke pizza's, pasta's en risotto's, allemaal bereid met verse ingrediënten.

Restaurante Banana da Terra:

Biedt traditionele Braziliaanse gerechten met een moderne twist. Het staat bekend om zijn gebruik van lokale ingrediënten en verse zeevruchten.

Bendita's Restaurante:

Gelegen in een charmant koloniaal huis, biedt Bendita's een mix van Braziliaanse en mediterrane keuken. Ze hebben ook een geweldige wijnkaart.

Café Paraty:

Ideaal voor een lichte lunch of een kopje koffie in de middag. Het café heeft ook heerlijke zoetigheden en is een populaire plek onder zowel toeristen als locals.

Margaret Atelie Gourmet:

Als je op zoek bent naar een intiemere eetervaring, biedt dit restaurant een menu met beperkte gerechten maar met veel aandacht voor detail en kwaliteit.

Camoka Lanches & Pastéis:

Voor degenen die iets snels en lokaals willen, zijn de pasteis (Braziliaanse pasteitjes) van Camoka een heerlijke keuze.



3. Ubatuba

Engelse beschrijving:

Ubatuba is a beach town in the northern coast of the state of Sao Paulo and is about 225 km from the capital.

From Sao Paulo to Ubatuba, by car or motorcycle, with no traffic, the trip takes about 3 hours.

Beach and nature

The town has preservation areas, such as Anchieta Island, and the beaches Brava and Camburi, besides study centers like Projeto Tamar, a project that protects sea turtles in the Brazilian coast. The Project is open for visitation and it's perfect for kids.

There are over 100 beaches that compose landscapes of rare beauty and peace. The mix of clear waters, bright sand and forest is a true feast for the senses.

The town has beaches for all tastes. Families usually prefer the peaceful beaches of Domingas Dias and Enseada. The beautiful Cedro beach, of difficult access and basically untouched, is the most popular amongst adventurers and those who

want to escape the hustle.

Ubatuba is considered the capital of surfing, since it's one of the perfect destinations for the sport, offering beaches with waves of all kinds, some ideal for amateurs, and others for professionals. Pereque Açu beach, for example, is recommended for those who are starting to learn, while Itamambuca and Felix beaches are preferred by experienced surfers.

Ubatuba also has waterfalls, islands where you can dive, and trekking options that explore virgin beaches, old farm ruins and exuberant stretches of Atlantic Forest.

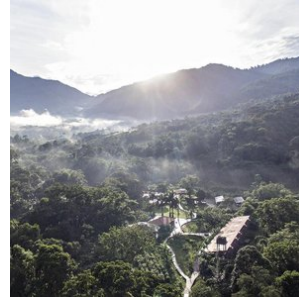

4. Pantanal - Porto Jofre - Jaguar regio

Porto Jofre, gelegen aan het einde van de Transpantaneira weg in het hart van Brazilië's Pantanal, is een ware oase voor natuurliefhebbers en avonturiers die dromen van het spotten van Jaguars in hun natuurlijke habitat. Deze afgelegen en betoverende bestemming biedt ongeëvenaarde kansen om de majestueuze Jaguars te observeren langs de oevers van de kronkelende rivieren die dit uitgestrekte moerasland doorkruisen. Porto Jofre staat bekend als één van de beste plekken ter wereld voor Jaguar-spotting, waar deze indrukwekkende roofdieren vaak gezien worden tijdens de koelere uren van de ochtend en late namiddag.

Naast het spotten van Jaguars, kunnen bezoekers van Porto Jofre genieten van een rijkdom aan andere wilde dieren, zoals kaaimannen, capibara's, reuzenotters en een verbazingwekkende diversiteit aan vogels. De unieke ligging van Porto Jofre, waar de rivier de Cuiabá samenkomt met andere waterwegen, creëert een rijk ecosysteem dat een thuis biedt aan een verbazingwekkende biodiversiteit.

Voor diegenen die de magie van de Pantanal en het spotten van Jaguars willen ervaren, biedt Porto Jofre niet alleen spectaculaire wildwaarnemingen, maar ook de kans om te ontsnappen aan de drukte van het dagelijks leven en zich onder te dompelen in de rust en schoonheid van de natuur. Met gespecialiseerde tours en ervaren gidsen is een bezoek aan Porto Jofre een onvergetelijk avontuur dat je dichterbij de natuur brengt dan ooit tevoren. Of je nu een fervente natuurfotograaf bent of simpelweg de schoonheid van de wilde dieren wilt bewonderen, Porto Jofre belooft een ongeëvenaarde ervaring in het hart van de Pantanal.

Accommodatie keuze

In Porto Jofre vind je een divers aanbod aan accommodaties, variërend van budgetvriendelijke opties tot comfortabele verblijven, elk met hun unieke charme en mogelijkheden om de rijke natuur van de Pantanal te ervaren. Voor reizigers die op zoek zijn naar een betaalbare optie zonder in te boeten aan de authenticiteit van de Pantanal-ervaring, is Berço Pantaneiro een uitstekende keuze. Deze lodge biedt eenvoudige, maar comfortabele kamers en staat bekend om zijn gastvrijheid en de mogelijkheid om de lokale cultuur en natuur van dichtbij te beleven.

Voor diegenen die iets meer comfort wensen, zijn Santa Rosa en Hotel Porto Jofre uitstekende keuzes. Santa Rosa biedt een gezellige en intieme sfeer, met goed uitgeruste kamers en toegang tot diverse activiteiten in de natuur. Hotel Porto Jofre, aan de andere kant, staat bekend om zijn ruimere accommodatie en hoogwaardige voorzieningen, waardoor gasten in alle comfort kunnen genieten van hun verblijf in deze wilde regio.

Voor de ultieme Jaguar-spottervaring bieden de Jaguar Suites en het Flotel een unieke kans om midden op de rivier te verblijven. Deze drijvende hotels zijn speciaal ontworpen voor natuurliefhebbers en fotografen die de majestueuze Jaguars willen observeren in hun natuurlijke omgeving. Met comfortabele en ruime kamers die uitkijken op de rivier, bieden de Jaguar Suites en het Flotel niet alleen een ongeëvenaarde nabijheid tot de wilde dieren, maar ook de rust en het unieke perspectief van het leven op het water. Het verblijf in deze drijvende accommodaties is een ervaring op zich, waarbij je elke ochtend en avond wordt omringd door de geluiden en het zicht op de prachtige Pantanal.

Of je nu op zoek bent naar een budgetvriendelijke optie of de voorkeur geeft aan het comfort van een luxe lodge, in Porto Jofre vind je de perfecte uitvalsbasis om de wonderen van de Pantanal te verkennen en de kans om de koning van de Pantanal, de Jaguar, van dichtbij te ontmoeten.

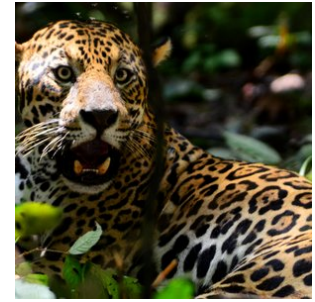

5. Pantanal-Noord

Cuiabá, gelegen in het hart van Brazilië, vormt de toegangspoort tot het noordelijke gedeelte van de Pantanal, dat bekend staat als de ultieme plek om jaguars te spotten.

Dit immense laagland, dat tijdens het regenseizoen (december - maart) grotendeels overstroomt, is het grootste moerasgebied ter wereld. Met een indrukwekkende oppervlakte van ongeveer 150.000 vierkante kilometer is de Pantanal meer dan vier keer zo groot als Nederland. Dit unieke gebied biedt weelderige vegetatie, ontelbare riviertjes en meren, en staat bekend om zijn uitzonderlijke fauna. Hier kunt u de zeldzame en elegante jaguar, wilde papegaaien, miereneters, wilde zwijnen, capibara's, zwarte kaaimannen en meer dan 600 verschillende vogelsoorten, waaronder de imposante jabiru, bewonderen. Een safari door deze bijzondere wildernis is een unieke ervaring en biedt volop mogelijkheden om zeldzame vogels en dieren te spotten en te fotograferen.

Een bezoek aan de Pantanal is zonder twijfel een hoogtepunt van elke reis. Er zijn diverse lodges in verschillende comfortklassen beschikbaar, vaak op basis van volpension en inclusief dagelijkse excursies. Geniet van de authentieke gastvrijheid, comfortabele accommodaties en deskundige lokale gidsen die u zullen begeleiden op uw avontuurlijke ontdekkingsstocht door dit adembenemende natuurgebied.

Beste reistijd voor de Pantanal:

Het Pantanal landschap varieert per seizoen, maar blijft steeds prachtig. De jaarlijkse neerslag bedraagt gemiddeld 1500mm, voornamelijk tussen november en maart.

NAT-seizoen (januari-maart): De zomerregens revitaliseren de flora en fauna, met prachtige waterlandschappen en een rijke dierenwereld.

TUSSEN-seizoen (april-juni): Na de regens vormen zich lagoons die een rijke voedselbron vormen voor watervogels. Het weer is milder en dieren worden actiever.

DROOG-seizoen (juli-oktober): Het ideale moment voor dierenobservatie, met velden die drogen en dieren die zich verzamelen rond waterbronnen.

REGEN-seizoen (november-december): Er valt veel regen, maar niet genoeg voor overstromingen. Dit seizoen is perfect voor vogelobservatie.

Combinatie met andere natuurgebieden

De Noordelijke Pantanal kan perfect gecombineerd worden met een bezoek aan de adembenemende bestemmingen Chapada dos Guimarães en Nobres, want deze bestemmingen liggen op rijafstand van Cuiaba (2 uurtjes naar Chapada dos Guimarães).

Chapada dos Guimarães, een indrukwekkend nationaal park met majestueuze kliffen en watervallen, ligt op korte afstand van Cuiabá. Hier kunt u genieten van uitdagende wandelingen, panoramische uitzichten en unieke geologische formaties. Het is een paradijs voor avonturiers en natuurliefhebbers.

Nobres, gelegen in de buurt van Chapada dos Guimarães, is een verborgen juweeltje met kristalheldere rivieren en natuurlijke zwemgaten. Snorkel tussen kleurrijke vissen, ontdek ondergrondse grotten en bewonder de overvloedige biodiversiteit van dit ecologische paradijs.

Door een bezoek aan de Noordelijke Pantanal te combineren met Chapada dos Guimarães en Nobres, kunt u een unieke reiservaring beleven. Van het spotten van jaguars en het ervaren van het weelderige moerasgebied tot het verkennen van prachtige kliffen en het genieten van verfrissende wateractiviteiten, deze combinatie van bestemmingen biedt een gevarieerd en onvergetelijk avontuur.

Brazilië Reis Specialist kan u helpen bij het plannen van een op maat gemaakte reisroute, zodat u het beste uit uw bezoek aan de Noordelijke Pantanal, Chapada dos Guimarães en Nobres kunt halen. Laat ons uw reiswensen kennen en wij zorgen ervoor dat uw reis een onvergetelijke ervaring wordt.

Voor het zuidelijke gedeelte van de Pantanal kunt u beter uitwijken naar Campo Grande, waar u de Pantanal tevens met Bonito kunt combineren, waar je kan riviersnorkelen en genieten van prachtige natuur. Tussen Cuiaba en Campo Grande zijn nachtbusen beschikbaar of u kunt een binnenlandse vlucht nemen.

[Ontdek hier onze arrangementen voor de Zuidelijke Pantanal.](#)

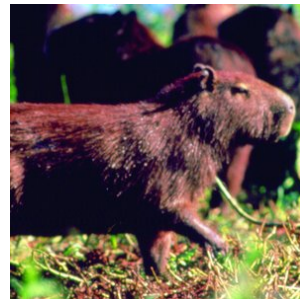
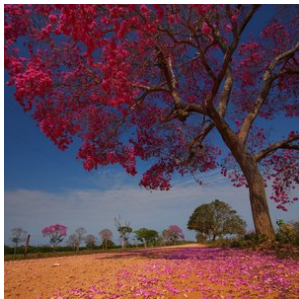
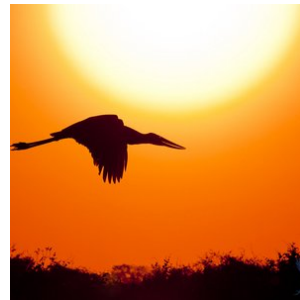
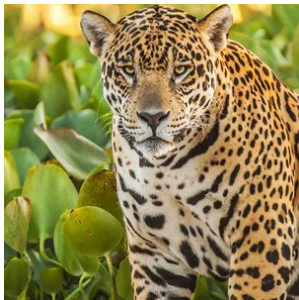

Hotels

Toeristenklasse Hotels

1. Ubatuba - Ninho de Cambacica

Kamertype: Standaard 2-persoonskamer

Maaltijd type: Ontbijt inbegrepen

Aantal nachten: 3

Aantal kamers: 2

Ninho da Cambacica Birdwatching is ontstaan uit de droom van twee biologen om op een plek te wonen waar ze voortdurend getuige konden zijn van de natuurlijke gebeurtenissen in een ongerepte omgeving. Ver van intense menselijke bemoeienis ontstaat de natuur spontaan en inspireert ze, biedt ze weerstand en bloeit ze op, biedt ze beschutting en voeding. Het Atlantisch regenwoud werd en wordt nog steeds extreem geëxploiteerd en vernietigd. Elke soort die deze bossen bewoont is het bewijs van zijn weerstand en wij willen dat onze aanwezigheid hier, samen met jou, het bos helpt in deze voortdurende strijd.

Door middel van ecotoerisme, vogelobservatie en milieu-educatie gelooft Ninho da Cambacica dat het mogelijk is om de werkelijke rijkdom van dit land te waarderen en het voortbestaan en de overwinning van een van de meest biodiverse bossen op de planeet te garanderen.

Vogels kijken als bondgenoot voor natuurbehoud

Vogels zijn belangrijke indicatoren van een omgeving. Door ze te observeren kunnen we informatie krijgen over de ecologische rijkdom van een gebied, de mate van natuurbehoud, het verstrijken van de seizoenen observeren met de aankomst en het vertrek van bepaalde soorten en de diversificatie van hun eetgewoonten. Dit levert belangrijke informatie op voor het behoud van onze bossen, zodat we het voortbestaan van hun bewoners kunnen garanderen. Bovendien zorgt de eenvoudige vreugde van het observeren van een vogel in zijn natuurlijke omgeving voor een onmiddellijk begrip van het belang van deze wezens en het ecologisch evenwicht voor het leven.

Voederbakken

Het hele jaar door bezoeken vogels onze fruit- en graanvoederbakken

Afhankelijk van het seizoen verschijnen er ook seizoensgebonden en zeldzamere soorten

Ontbijt

Ons ontbijt is inbegrepen bij je verblijf

Huisgemaakt brood, gebak en kaasbrood met zorg bereid

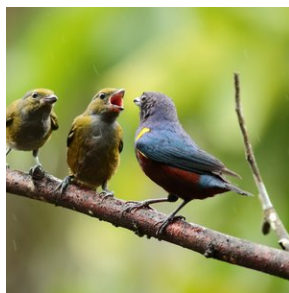
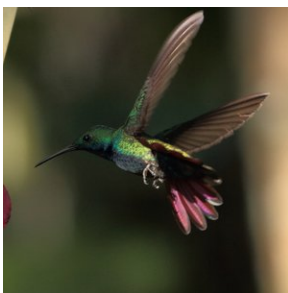
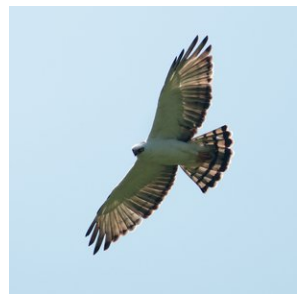
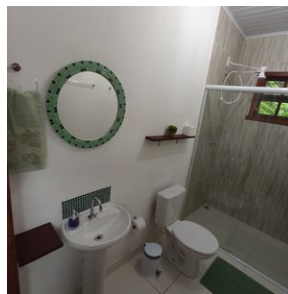

2. Porto Jofre - Pousada Berço Pantaneiro

Kamertype: **Standaard 2-persoonskamer**

Maaltijd type: **Volpension**

Aantal nachten: **3**

Aantal kamers: **2**

Pousada Berço Pantaneiro is gelegen in Porto Jofre midden in de wilde natuur en dichtbij de rivier. Met persoonlijke service en een zeer gastvrije benadering krijgen de gasten een fantastische Pantaneiro-ervaring.

Structuur van de Pousada:

Met 11 appartementen werkt de pousada met een volpension systeem, inclusief ontbijt, lunch en diner. De kamers zijn uitgerust met airconditioning, een elektrische douche, en comfortabele bedden. De pousada biedt zeer snel Wi-Fi (starlink systeem). Er is een gemeenschappelijke ruimte waar de gasten zich aan het einde van de dag te verzamelen en ervaringen delen die gedurende de excursies zijn opgedaan, een tv-ruimte met betaalde zenders, een barbecueplek en een eetruimte waar maaltijden worden geserveerd.

Wildlife boot SAFARI :

De Berço Pantaneiro biedt niet alleen accommodatie, maar heeft ook eigen safari's over de Pantaneiro-rivieren. Met meer dan 8 boten, uitgerust met comfortabele stoelen en motoren van 40 en 50 pk, kunnen ze snel en behendig over de rivier navigeren.

De boot excursies duren gemiddeld 9 uur, beginnend om 7:30 uur en eindigend om 17:00 uur. Ondeweg is er een lunch op de boot (lunchpakket).

De ervaring in combinatie met uitgebreide kennis van de omgeving maakt hun experts in het organiseren van de bottours voor het observeren van wilde dieren. Onze route bestaat uit het verkennen van de rivieren die het Encontro das Águas Staatspark omringen, de plek met de hoogste concentratie jaguars ter wereld.

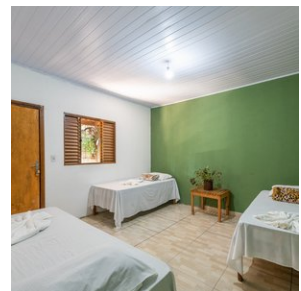
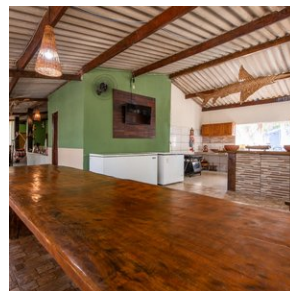
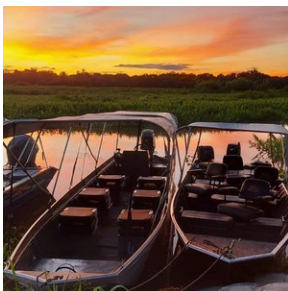

3. Pantanal - Southwild Pantanal

*Kamer*type: **Standaard 2-persoonskamer**

Maaltijd type: **Volpension**

Aantal nachten: **3**

Aantal kamers: **2**

De SouthWild Pantanal Lodge bevindt zich 2,5 km van de Transpantaneira Road, aan de beboste oevers van de Pixaim-rivier die rijk is aan wilde dieren. Met kamers voorzien van airconditioning en toegankelijke rivierbossen biedt SWP de beste waarde voor serieuze vogelaars, natuurliefhebbers en fotografen in de Pantanal. Ze bieden boottochten waarbij je de tamste Reuzenotters ter wereld kunt zien. Andere exclusiviteiten zijn de enige mobiele observatietorens in de Pantanal, strategisch gelegen bij vruchtdragende en bloeiende bomen, en stille, elektrische riviercatamarans voor fotografen die lange lenzen op statieven gebruiken. SWP biedt ook paardrijtochten, vee drijven, wandelingen op wetenschappelijk ontworpen bospaden, onderzoekslezingen, het spotten van zoogdieren, een sterrenkaart voor de studie van de spectaculaire nachtelijke hemel en Braziliaanse barbecues.

De lodge bestaat uit een grote, volledig afgeschermdede woonkamer/eetkamer met veel plafondventilatoren, buitenzitjes en een bibliotheek over de Braziliaanse natuur. Elk van de twaalf afgeschermdede gastenkamers heeft een eigen badkamer met warme douches, plafondventilatoren, airconditioning en een queensize bed of twee eenpersoonsbedden. Om plastic afval te vermijden, biedt de lodge nu gratis gekoeld drinkwater dat onbepert wordt verstrekt uit waterkoelers. Breng je eigen duurzame Nalgene-fles mee om bij te vullen.

De SouthWild Pantanal Lodge verbetert voortdurend zowel de hoeveelheid als de kwaliteit van de fantastische dierenobservaties. Je kunt het veld, het bos en de rivier op verschillende manieren verkennen: te paard, met boottochten, wandelingen op paden, mobiele observatietorens, elektrische fotocatarans en nachtelijke spotlighting vanuit onze speciale vrachtwagen met speciale foto-logistiek. De laatste drie zijn uniek voor onze lodges - geen enkele andere lodge in de Pantanal biedt ze aan. Opvallend is dat de lodge de enige observatietoren ter wereld heeft bij een nest van de Jabirustork. Dit 12 meter hoge platform is toegankelijk via een gebruiksvriendelijke spiraaltrap. De top van de toren bevindt zich op het niveau van het nest, dat slechts 15 meter verderop is. Onze speciaal opgeleide natuurgidsen hebben deze ooievaars jarenlang gewend gemaakt, zodat de vogels nu volledig de gasten negeren en al hun meest intieme nestgedrag in volledig zicht uitvoeren.

Inbegrepen in de tarieven: Volpension accommodatie, inclusief ontbijt, lunch en diner. Toegang tot het Ocelot Observatorium. Gebruik van de wandelpaden. Toegang tot twee observatietorens; een op 16 meter van het Tuiuiú-nest, de enige in zijn soort op de planeet, en een andere aan de oevers van de Pixaim-rivier. Een twee uur durende boottocht per dag. Voor gasten die 3 nachten verblijven, is een gratis 2 uur durende safari met de truck inbegrepen. Assistentie van het team van de herberg in het Portugees tijdens de opgegeven tijden. Een tweetalige natuurgids is niet inbegrepen. Mocht u er een nodig hebben, vraag ons dan naar de extra kosten.

Wanneer de SouthWild Pantanal Lodge bezoeken

De SouthWild Pantanal is het beste te bezoeken van mei tot december, waarbij elke maand zijn eigen voordelen biedt. De favoriete maanden zijn juni, juli en november, omdat het dan koeler is en de lucht helder is, zonder nevel die bijvoorbeeld de fotografie kan verstoren als een jaguar op meer dan 50 meter afstand is. Vanaf augustus begint het warmer te worden, en september en oktober zijn de heetste maanden van het jaar.

Elk jaar tussen 20 juli en 1 september vindt er een spectaculaire concentratie van duizenden reigers, ooievaars, kaaimannen en capibara's plaats bij de bruggen op kilometer 17 van de Transpantaneira. De piek van dit natuurfenomeen valt gemiddeld op 12 augustus. Afhankelijk van de hoeveelheid regen in de maanden december tot maart kan dit spektakel twee weken eerder of later plaatsvinden.

De massale bloei van de gele cambará-bomen vindt plaats eind juni tot begin juli. De bekende bloei van de felroze trompetbomen (*Tabebuia rosea*) duurt meestal 10 tot 15 dagen in augustus. De cambará-bomen bloeien in 8 van de 10 jaren goed, terwijl de trompetbomen slechts in 4 tot 5 van de 10 jaren bloeien, wat het altijd een beetje een gok maakt als je tijdens de bloei van de roze trompetbomen wilt verblijven. Ocelotten zijn het hele jaar door te zien, maar jaguars zijn het beste te spotten van juni tot november.

Seizoensgebondenheid:

- **Groen, laagseizoen:** 10 januari t/m 31 maart
- **Tussenseizoen:** 1 april t/m 14 juni en 1 november t/m 9 januari
- **Hoogseizoen:** 15 juni t/m 31 juli en 1 september t/m 31 oktober
- **Super-piekseizoen:** 1 t/m 31 augustus

De ruime eetzaal van de lodge biedt aan drie zijden plafondhoge schermen met onbelemmerd zicht op de omliggende bomen, velden en de Pixaim-rivier. Hierdoor kunnen overdag vele vogels worden gezien, zoals buff-halsbissen, Toco-toekans en kuifhokko's, en zoogdieren zoals capibara's, krabbenvossen, moerasreeën, reuzenotters, tapirs en soms zelfs een reuzenmierener of jaguar. De maaltijden worden in buffetvorm geserveerd, met een ruime keuze aan vegetarische en veganistische opties naast traditionele vleesgerechten. De eetruimte wordt gekoeld door een reeks plafondventilatoren.

Na jaren van ervaring met diverse koks, heeft SouthWild Pantanal nu de meest getalenteerde lokale chefs, die maaltijden bereiden die vaak beter zijn dan die in de beste restaurants van Cuiabá. De kwaliteit van de bereiding en kruiden overtreft ruimschoots die van andere lodges langs de Transpantaneira.

De lodge ligt op slechts 30 meter van de 70 meter brede Pixaim-rivier, die tussen juni en december stopt met stromen en meer op een meer lijkt dan op een rivier. Kaaimannen zonnebaden en schuilen onder de overhangende vegetatie langs de oever en worden regelmatig aangevallen door jaguars. In de nabijheid van de lodge zijn er 5 tot 6 verschillende jaguars die binnen 15 minuten varen langs de rivier kunnen worden gezien.

Het zwembad is klein, maar groot genoeg om baantjes te trekken. Het is ideaal voor een verfrissende duik tijdens de warme dagen. Van juni tot 20 augustus zijn de nachten koel, wat ook het water koel maakt. Tussen 20 augustus en 1 november is het Pantanal echter zo warm dat het zwembadwater vaak 28 graden Celsius of meer bereikt, wat uitnodigt tot lange, ontspannen baden.



Middenklasse hotels

1. Atlantisch regenwoud Costa Verde - Vila Mont lodge

Kamertype: **Standaard 2-persoonskamer**

Maaltijd type: **Halfpension**

Aantal nachten: **3**

Aantal kamers: **2**

Vila Mont bevindt zich op een uitgestrekt, bergachtig landgoed van ongeveer 40 hectare, genesteld tussen schitterende tuinen in de ongerepte natuur en op slechts een korte autorit van 20 minuten verwijderd van het charmante koloniale stadje Paraty. De lodge heeft capaciteit voor ongeveer 18 bezoekers. De accommodatie ligt zeer rustig, midden in het Atlantisch regenwoud. Vila Mont beschikt over vrijstaande lodges voor twee personen, een centrale hoofdgebouw met keuken en verblijfruimte, een prachtige zeer vogelrijke tuin en een bosterrein erachter met een uitgebreide vogelrijkdom. Geniet er van het meest uitgebreide ontbijt van heel Brazilië. Het arrangement is op basis van halfpension, dus diner is ook inbegrepen. Het Ook kunt u in de lodge zelf eten klaar maken. Of de nationale cocktail Caipirinha. Er zijn verder twee natuurlijke zwembaden om in te zwemmen, met zulk schoon water dat je het kan drinken.

Het is opmerkelijk dat een dergelijke plek nog bestaat, relatief nabij de metropolen Rio de Janeiro en Sao Paulo. Beide steden zijn ongeveer 4 uur rijden, wat in Braziliaanse termen niet ver is. Vila Mont bevindt zich er precies tussenin, aan de Costa Verde, op het Caicara-schiereiland (Juatinga). Tijdens het verblijf kan de gids uiteraard ook een uitstapje inplannen naar het koloniale Paraty met zijn gezellige centrum met bars en restaurants.

Net over de berg, hemelsbreed op ongeveer 2 ½ km, ligt Saco de Mamangua, het grootste fjord van Brazilië, gezegend met oogverblindende stranden. Een stevige wandeling van ongeveer 2 uur brengt je hier naartoe.

Alles hier ademt puur natuur, inclusief een groente tuin, zonneboiler, meerdere open haarden, veranda's en terrassen, en natuurlijke zwembaden met kleine watervallen. Het zachte geluid ervan brengt je in een staat van diepe ontspanning. Het water, rechtstreeks afkomstig uit het kabbelende beekje, is zuiver en schoon (Boviswaarde ruim boven de 15.000). Wees welkom in Vila Mont!

* De arrangementen naar Vila Mont worden aangeboden met een Self-drive of met verzorgde transfers. Indien er gekozen wordt voor verzorgde transfers, dan zal de gids u rondrijden in de auto van de pousada naar de excursie punten. In dat geval is 1 volle tank inbegrepen in het complete arrangement. Bijtanken is voor kosten van de klant.



2. Atlantisch Regenwoud - (Regua) Guapi Assu Bird Lodge

Kamer type: Standaard 2-persoonskamer

Maaltijd type: Volpension

Aantal nachten: 3

Aantal kamers: 2

Guapi Assu Bird Lodge is gelegen in het hart van het Atlantische woud, of Mata Atlântica, in het zuidoosten van Brazilië. Als onderdeel van het REGUA-project werd Guapi Assu Bird Lodge in 2004 geopend om bezoekers van het reservaat accommodatie van hoge kwaliteit te bieden. De lodge heeft geen winst oogmerk.

De lodge is prachtig gelegen op een kleine heuvel aan de rand van de herstelde wetlands, met uitzicht op de beboste Serra dos Órgãos bergen. Gasten hebben toegang tot laag- en hooggelegen bossen en de wetlands van het reservaat en ze organiseren excursies naar verschillende andere habitats voor soorten die niet in REGUA voorkomen.

Accommodatie

Guapi Assu Bird Lodge biedt accommodatie van hoge kwaliteit voor iedereen die geïnteresseerd is in vogels kijken (birdwatching), natuurbehoud of die gewoon het regenwoud en zijn wilde dieren wil ervaren. De Lodge is klein, met een ontspannen en informele sfeer en ligt tegen een fantastische achtergrond van beboste bergen.

Faciliteiten

De Lodge is uitgerust volgens een zeer hoge standaard met een ruime en comfortabele lounge, een grote eethoek, een uitstekende bibliotheek, een klein zwembad, 24 uur per dag elektriciteit (110 volt) met talrijke stopcontacten, warm water op zonne-energie en gratis satelliet-internettoegang in de buurt van het reservaatkantoor waar ook faciliteiten beschikbaar zijn om foto's op CD te downloaden. Tegen een kleine vergoeding is een wasservice beschikbaar, evenals frisdranken en alcoholische dranken.

Kamers

De Lodge heeft zes tweepersoonskamers, twee kamers met twee aparte bedden en twee eenpersoonskamers voor maximaal 18 personen (er is ook een extra kamer beschikbaar voor gidsen/chauffeurs). De eerste tweepersoonskamers (de twee tweepersoonskamers boven en een tweepersoonskamer beneden) hebben een eigen balkon met een prachtig

uitzicht, en alle kamers hebben een eigen badkamer en worden onberispelijk schoongehouden.



3. Atlantisch regenwoud - Eco Lodge Itororo

Kamer type: **Standaard 2-persoonskamer**

Maaltijd type: **Volpension**

Aantal nachten: **4**

Aantal kamers: **2**

Eco Lodge Itororo ligt op een eigen idyllische, echt bevoorrechte en rustige plek. Het is verstopt in een prachtige privévallei, met uitzicht op bergen en het omliggende ongerepte regenwoud. Dankzij een eigen netwerk van paden is het mogelijk om veel tropische soorten flora en fauna te zien binnen een korte wandeling van de accommodatie. Gelegen op een hoogte van 1200 meter boven zeeniveau, is er een perfect klimaat zonder behoefte aan airconditioning en zonder muggen in de kamers. De lodge biedt 8 suites en 2 hutten op 1200 meter hoogte, waar het klimaat aangenaam is. Er is een eetruimte, veranda en terras om te genieten van verse maaltijden met zicht op vogelvoerders. Wifi is overal beschikbaar. 's Avonds kan men op het terras bij de vuurschaal sterren kijken en luisteren naar het regenwoud.

Slechts 2,5 uur verwijderd van Rio de Janeiro, biedt Eco Lodge Itororó de mogelijkheid om volledig op te gaan in het tropische regenwoud en de prachtige bergen van de Serra do Mar. Dit is ideaal voor vogelspotten, wandelen, vogelfotografie en vele andere buitenactiviteiten voor iedereen die geïnteresseerd is in natuurhistorie, of gewoon voor een paar dagen wil ontsnappen naar een vreedzame plek.

De gezellige eetruimte, veranda en het terras zijn perfect om te genieten van vers bereide maaltijden terwijl men kijkt naar drukbezochte vogelvoerders die veel soorten kleurrijke tropische vogels aantrekken. Wifi is beschikbaar in alle kamers, de eetruimte, veranda en op het terras. De vuurschaal op het terras vormt het perfecte middelpunt om 's avonds rond te zitten en te ontspannen, kijkend naar de sterren en luisterend naar de geluiden van het regenwoud.

Eco Lodge Itororó is een toplocatie voor vogelspotten. Er zijn meer dan 200 vogelsoorten waargenomen binnen het terrein van de lodge, waarvan 60 endemisch zijn voor het Atlantische Regenwoud.

Het arrangement is op basis van volpension en met excursies inbegrepen, onder begeleiding van een ervaren natuurgids. De selectie van de excursies worden vooraf met u besproken op basis van uw voorkeuren.



Excursies

Excursies inbegrepen

1. Paraty - Vila Mont Lodge (Bird watching)

Tijdens het verblijf in Vila Mont heeft u de beschikking over een zeer goede natuur en bird guide, zoals bijvoorbeeld Chico, die tevens uw chauffeur is tot uw beschikking (inclusief). Dit is een lokale gids en zeer goede vogelaar, die de beste plekken kent en in overleg met u de komende dagen de excursie doelen kiest. Mocht Chico niet beschikbaar zijn, dan zijn er nog een aantal andere hele goede gidsen waaruit we kunnen kiezen.

U kunt daarbij kiezen uit het bezoeken van verschillende goede gebieden maar er is ook een mogelijkheid een reservaat met enkele zeldzaamheden in te gaan en te combineren met raften (niet wild maar relaxed) door een natuurgebied. Dat is een betaalde excursie die je ter plekke bij kan boeken. Verder is er een kolibrietuin, met een bescheiden entreeprijs (die soms niet eens gevraagd wordt) waar het zeer goed mogelijk is 6-9 soorten kolibries van zeer dichtbij te zien en/of fotograferen. Bovendien zijn er ook nog veel andere vogelsoorten te zien.

Door de centrale ligging tussen prachtige kusten en rijke natuurgebieden is dit een ideaal uitgangspunt voor meerdaagse arrangementen: Wandelen in en rond het historische plaatsje Paraty, een autorit langs de fraaie kust. (Een twee- of driedaagse trekking op het schiereiland Juatinga behoort ook tot de mogelijkheden (niet inclusief)).

Als fotografie uw hobby is maakt u hier de mooiste foto's van het historische Paraty, de kustlijn, het landschap en de vogels en andere dieren die u ziet. Een boottocht na een wandeling van zo'n 3 uurtjes brengt u langs de prachtige stranden en vergezichten van Saco de Mamangua (inclusief). U hoeft niet te speuren naar vogels, door de 'feeders' ziet u prachtige soorten rond uw vakantieverblijf. Chico kan u ook meenemen naar andere bijzondere plekken die wat hoger liggen in de Mata Atlantica. Meer dan 400 soorten zijn hier waargenomen, waarvan 100 alleen al in het Atlantische regenwoud voorkomen. De routes bevatten bezoeken aan verschillende leefgebieden via bospaden met een mogelijkheid om een grote hoeveelheid soorten te zien. De dagindeling wordt ter plekke besproken met de gids, waarin alle onderdelen aan bod zullen komen. Een dagje rust in Vila Mont is een must, om alle indrukken eens rustig op u te laten inwerken! Het is natuurlijk mogelijk om hier langer te verblijven, want U zult versteld staan wat deze omgeving U nog meer te bieden heeft!

Vogelsoorten rond Vila Mont:

Veel fraaie en interessante soorten in deze regio. Een beknopt overzicht in het Engels omdat de vogelboeken ook Engelse namen gebruiken: Rufous Tailed Jacamar, Puffbirds, Black Necked Aracari, Channel Billed Toucan, Piculets,

Woodpeckers en Woodcreepers, Kingfishers (Ringed, Amazon and Green), Rufous Capped Motmot, Trogons (White-tailed, Collared, Black-throated,, Surucua, Blue-crowned), vele Kolibris (Hermits, Violet ear, Mango, Jacobin, Woodnymph, Hummingbird, Coquette, Emerald, Starthroat, Woodstar), Nightjars and Owls, Squirrel Cuckoo, Guira Cuckoo, Ani's, Parrots (Red capped, Scaly Headed, Blue Fronted), Parakeets (Plain, Yellow Chevroned, Orange winged, Mealy, Blue winged, Maroon bellied, White eyed, Golden capped, Peach fronted), Blue winged Macaw, Red shouldered Macaw, Doves and Pigeons, Guan's, Red winged Tinamou, veel roofvogels waaronder Caracara's en Swallow tailed Kite, Reigers en Ibissen, Antshrikes, Antvireos, Antwrens (waaronder de zeer lokale Black hooded Antwren), Antbirds, Gnateaters, Antpitta's, Manakins (Blue, Pin-tailed etc), Flycatchers en Kingbirds, Oropendola's, Oriole, Troupial, Marshbird, vele soorten Tanagers en heel veel andere kleine zangvogels.

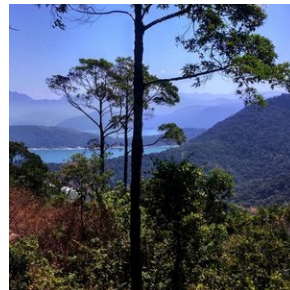

2. Porto Jofre - Pousada Berco Pantaneiro (dagexcursie Jaguars spotten op de rivier) (POEX1)

Vandaag staat geheel in het teken van Jaguars spotten en uiteraard ook de andere geweldige natuur en wildlife van de Pantanal.

De Berço Pantaneiro heeft ook eigen boten voor safari's over de Pantaneiro-rivieren. Met meer dan 8 boten, uitgerust met comfortabele stoelen en motoren van 40 en 50 pk, kunnen ze snel en behendig over de rivier navigeren.

De boot excursie duurt gemiddeld 8 a 9 uur, beginnend in de ochtend uur en eindigend aan het einde van de middag. Onderweg is er een lunch op de boot (lunchpakket).

De ervaring in combinatie met uitgebreide kennis van de omgeving maakt hun experts in het organiseren van de boottochten voor het observeren van wilde dieren. De route bestaat uit het verkennen van de rivieren die het Encontro das Águas Staatspark omringen, de plek met de hoogste concentratie jaguars ter wereld. In de periode juli - oktober is het spotten van de Jaguar bijna gegarandeerd tijdens deze excursie.

Tip; Neem zonnebrandcrème en insectenspray mee tijdens de excursie. En vergeet uw camera (en verrekijker) uiteraard niet.

3. Pantanal - Excursies Southwild Pantanal

Inbegrepen in de tarieven: Volpension accommodatie, inclusief ontbijt, lunch en diner.

Toegang tot het Ocelot Observatorium. Gebruik van de wandelpaden. Toegang tot twee observatietorens; een op 16 meter van het Tuiuiu-nest, de enige in zijn soort op de planeet, en een andere aan de oevers van de Pixaim-rivier. Een twee uur durende boottocht per dag. Voor gasten die 3 nachten verblijven, is een gratis 2 uur durende safari met de truck inbegrepen. Assistentie van het team van de herberg in het Portugees tijdens de opgegeven tijden. Een tweetalige

natuurgids is niet inbegrepen. Mocht u er een nodig hebben, vraag ons dan naar de extra kosten.

- In tegenstelling tot luxe Afrikaanse lodges heeft elke gastenkamer een ruime werktafel, verstelbare bureaustoel en meerdere stopcontacten. Deze voorzieningen zijn populair bij professionele fotografen en serieuze amateurs.
- Geweldige vogelvoederplekken op 5-10 meter van de lodge (inclusief de beste Toco Toekan-kijkmogelijkheden).
- Eetkamer met plafondhoge schermen aan drie zijden, met uitzicht op kleurrijke vogels, bomen, het bos en de nabijgelegen rivier.
- Twee vogelobservatietorens (één bij het Jabiru-nest op 150 meter van de lodge en de andere 900 meter verder in het galerijbos).
- De enige plek ter wereld met een hoge kans op volledig verlichte observatie en fotografie van wilde ocelotten in hun natuurlijke omgeving.
- Al 15 jaar lang verblijft de Grote Potoo in bomen binnen 400 meter van de lodge.
- Vier kilometer aan wetenschappelijk ontworpen wildpaden in het galerijbos, het vogel- en apenrijkste leefgebied van de Pantanal.
- Jaguars worden gemiddeld om de 6 dagen gezien op de rivier, op slechts 10 minuten varen.
- Boottochten op de rivier, die vol zit met wilde, tamme ijsvogels en haviken.
- Paardrijtochten door het wilde Pantanal

Activiteiten in de SouthWild Pantanal Lodge

Minstens 95% van de gasten zijn echte wildlifefanaten, en meer dan 60% zijn ook serieuze fotografen. Daarom zijn er verschillende activiteiten die op deze interesses zijn afgestemd. De meest populaire activiteiten zijn zonder twijfel de 2 uur durende boottochten in de ochtend en late namiddag op de 70 meter brede Pixaim-rivier, en de Ocelot Experience in de vroege avond. De fotomogelijkheden van ijsvogels en haviken, die zich opmerkelijk op hun gemak voelen in de aanwezigheid van mensen, zijn ronduit episch.

Andere zeer populaire activiteiten zijn: 1) het bekijken en fotograferen van de overvloedige zangvogels, kolibries en zelfs Toco-toekans bij natuurlijk ogende voederplekken op slechts 10 meter van de lodge, en 2) het observeren en fotograferen van twee paar ontspannen en bijzonder coöperatieve Jabiru-ooievaars. Eén paar laat zich niet alleen fotograferen in hun nest op slechts 16 meter afstand, maar vliegt ook en poseert waar je maar wilt.

Het tweede paar ooievaars poseert ook goed, maar bevindt zich 1.300 meter stroomopwaarts van de lodge.

Serieuze vogelaars zijn dol op SWP, want het heeft het meest vogelvriendelijke en wetenschappelijk ontworpen trailnetwerk van elk galerijbos in de hele Pantanal. Galerijbos is het zeldzaamste en soortenrijkste leefgebied in de Pantanal, en beslaat slechts 2% van het gebied, dat zo groot is als het Verenigd Koninkrijk.

Er zijn drie parallelle paden die 900 meter door het bos lopen, waarbij de paden 100-150 meter van elkaar gescheiden zijn. Vijf verbindingspaden maken het gemakkelijk om van het ene lange pad naar het andere te lopen. Alle paden zijn gemarkeerd met genummerde tags. De vier kilometer aan vogel- en apenpaden bieden de mogelijkheid om zingende mannelijke vogels in hun territorium te vinden, evenals de groepen van de drie soorten dagapen in ons bos.

4. Atlantisch regenwoud - Activiteiten Eco Lodge Itororo (zonder Mico)

Eco Lodge Itororó biedt een verscheidenheid aan activiteiten die zijn inbegrepen in het arrangement. voor een actieve vakantie in het tropische regenwoud en de bergen, zoals vogelspotten, wandelen, wildeven, vogel- en landschapsfotografie. Het biedt ook de perfecte omgeving voor buitenreizigers die willen genieten van de rust van de natuur. Activiteiten omvatten onder meer 'Rainforest Impressions', een begeleide tour om de Gouden Leeuwaapjes te zien (optioneel bij te boeken, van tevoren doorgeven), wandeltochten naar de Porcelet en het Três Picos Park en vogelkijktours.

De ervaren natuurgids bespreekt met u exacte excursie volgorde bij aankomst en kan deze aanpassen op basis van uw wensen, bijvoorbeeld als u specifieke vogels wenst te spotten. Geef deze van tevoren door.

De paden bij Eco Lodge Itororó stellen bezoekers ook in staat op eigen houtje natuur te verkennen, inclusief een uitkijkpunt en een tuin met orchideeën en bromelia's. Er is een kans om vogels en fauna zoals toekans en tangaren te observeren. Zoogdieren spotten is uitdagend door hun schuwheid. Deze activiteit is minder geschikt voor mensen met mobiliteitsbeperkingen of ernstige gezondheidsproblemen.

