



**Beleef Brazilië**  
met Brazilië Reis Specialist

VZR  
Garant



Telefoon 035-6284427

E-mail [info@braziliereisspecialist.nl](mailto:info@braziliereisspecialist.nl)

# Self-drive Chapada dos Guimarães, Nobres & Jardim da Amazônia PDF

---

Deze autorondreis biedt u de mogelijkheid om de verborgen schatten van Mato Grosso te ontdekken. U gaat het nationale park 'Chapada dos Guimarães' verkennen, gelegen op 64 km afstand van Cuiabá. Het gebied wordt gekenmerkt door het hooglandschap met plateaus (variërend van 600 m tot 800 m), oude rotsformaties en grotten, talrijke watervallen, schilderachtige routes en een overvloed aan flora en fauna.

Vanuit Chapada dos Guimarães gaat u verder naar Nobres, 103 km verderop. U verblijft er in Bom Jardim, een dorp dicht bij de belangrijkste attractie van de regio. Het gebied wordt omgeven door rivieren en kristalheldere lagunes, uitstekend geschikt voor allerlei soorten watersport en vooral voor snorkelen.

Hierna gaat de Self-drive verder naar de Zuidelijke Amazone. Het Jardim da Amazonia lodge ligt tussen de regio Zuid-Amazone en de Pantanal in een enorm en verrassend goed geprepareerd gebied van de zuidelijke Amazone. De lodge biedt ecologische tochten en 's nachts kunt u dieren spotten en kanotochten maken, inclusief lunch die door de gidsen worden bereid in een eenvoudige camp gebied in het midden van het bos.

Dit arrangement is overigens perfect te combineren met een verblijf in de Noord-Pantanal.

## **Boekingsprocedure:**

Heeft u interesse in deze bouwsteen en wenst u deze los te boeken of op te nemen in een rondreis? Neem contact met ons op en ontvang een persoonlijk reisvoorstel.

## **Voordelen reisvoorstel:**

- **Kosteloos en vrijblijvend:**

Uw persoonlijke reisvoorstel stellen wij gratis en vrijblijvend voor u samen. U bent dus nergens aan gebonden. Bovendien ontvangt u het voorstel meestal al binnen één werkdag.

- **Flexibiliteit:**

- Inkorten of verlengen: Bent u in hoofdlijnen geïnteresseerd in deze voorbeeld bouwsteen en wenst u de reis te verlengen, in te korten, of het combineren met een andere bestemming in Brazilië? Geen probleem; wij verwerken dit in uw persoonlijke reisvoorstel.

- **Exacte reissom wordt berekend, rekening houdend met:**

- o de samenstelling van uw reisgezelschap. De gemiddelde prijs per persoon verschilt namelijk, indien u alleen reist, met twee personen of bijvoorbeeld een reis met 4 personen boekt.

Reiscode: 141

vanaf **1.105,00 €** p.p.

7 dagen

- ✓ **BEZOEK TAFELBERGEN, GROTTEN EN KOM RIVIERSNORKELEN IN NOBRES**
- ✓ **ONTDEK DE ZUIDELIJKE AMAZONE**
- ✓ **DIT ARRANGEMENT IS PERFECT TE COMBINEREN MET PANTANAL-NOORD**

## opmerkingen

- **Inbegrepen:**

- o **Accommodatie;**

In het gewenste hotel is een standaard kamer inbegrepen. Upgrades zijn uiteraard mogelijk, zoals een upgrade naar een suite, deluxe kamer, of een familiekamer bijvoorbeeld. De mogelijkheden verschillen per hotel. Informeer bij ons naar de upgrade opties.

- o **Maaltijden;**

Ontbijt is inbegrepen

Het arrangement in de Zuidelijke Amazone is op basis van volpension

- o **Self-drive pakket;**

Bestaande uit kaarten, tips en route-instructies

- o **Autohuur;**

Categorie C (Ford Fiesta Hatch 1.0, GM Celta, VW Gol of Fiat Novo Uno 1.0), air conditioning, vrij aantal kilometers, Inclusief de volgende verzekeringen: - Full protection: CDW in case of collision, fire, theft and robbery of the vehicle with limited deductible (co-participation): US\$ 300.00 for the group C; - Third party liability coverage: property damage up to US\$ 2.500.000, bodily injury up to US\$ 5.000.000.- Customer Liability for Operational Costs: In case the customer is found at fault for the loss, he or she will be liable for Operational Costs up to the limits listed below: Property Damage to Third Parties: Customer liability for operational costs up to the limit of US\$ 500.00 - During pick up, please provide your creditcard details for insurance.

- o **Excursies;**

Excursie die vermeld is in de dag tot dag beschrijving

- o **Reisbegeleiding;**

Gedurende de reis bieden wij per bestemming in Brazilië lokale vertegenwoordiging ter plaatse bij wie u terecht kunt voor tips, reisondersteuning en optionele excursies. Zo geniet u van de vrijheid van het individuele reizen, maar wel

altijd met ondersteuning ter plaatse.

- **Zekerheden;**

Brazilië Reis Specialist is lid van de SGR, ANVR, DRV en het Calamiteitenfonds. Hierdoor bent u ervan verzekerd dat BRS voldoet aan de strengste normen die aan een Nederlandse reisorganisatie gesteld kunnen worden. Stichting Garantiefonds Reisgelden (SGR) beschermt vooruitbetaalde reisgelden van reizigers die bij een SGR-deelnemer een reis boeken. Alle reis- en verblijfsovereenkomsten zijn financieel gedekt door SGR conform de garantieregeling SGR ([www.sgr.nl](http://www.sgr.nl)).

- **Niet inbegrepen:**

- **Vluchten;**

De vluchten naar- en in Brazilië worden aangeboden door verschillende luchtvaartmaatschappijen, aangezien er dagelijks diverse opties zijn om te vliegen naar- en in Brazilië. Wij zoeken altijd samen met u naar het best passende schema voor de scherpste tarieven op de gewenste reisdagen. Dit verschilt per dag en per klant en om deze reden zijn de vluchten niet opgenomen in de reissom van de voorbeeld arrangementen op onze site.

Voor deze reis adviseren wij aan te vliegen op Cuiabá, vanwaar het arrangement begint.

Neem contact met ons op en wij stellen een logistiek passend vluchtschema voor u samen.

- **Optionele excursies;**

Excursies die eventueel vermeld zijn in het optionele excursie tabblad

- **Bijdrage calamiteitenfonds** á € 2,50 per boeking

- **Boekingskosten** á € 25,- per dossier

- **Reissom:**

- De vermelde reissom bij onze voorbeeldrondreizen betreft een hele goede indicatie. Het kan echter voorkomen dat uw reis kan net vallen tijdens een feestdag, of er gelden hoogseizoen prijzen, waardoor hotels gedurende die periode een afwijkende prijs hanteren. Neem daarom altijd eerst contact met ons op, zodat wij de beschikbaarheid kunnen checken en de exacte reissom kunnen berekenen voor u.

- De reissom is gebaseerd op deelname van 2 personen. Bij deelname van meerdere personen zakt de reissom per persoon iets, omdat de autohuur en excursies gedeeld worden met de overige reisgenoten. Indien u deze reis wenst te boeken als éénpersoons reis, dan geldt er een toeslag. Informeer bij ons naar de meerkosten.

## Reisdetails

---

### 1. Cuiabá - Chapada dos Guimarães (Start Self-drive)

Vandaag start de Self-drive naar het natuurgebied Chapada dos Guimarães. Oplevering van de huurauto in Cuiabá (cat C met airconditioning), waarna u verder reist naar het natuurpark. De rest van de dag kunt u naar eigen inzicht besteden. Informeer bij de receptie naar de mogelijkheden.

Deze autorondreis biedt u de mogelijkheid om de verborgen schatten van Mato Grosso te ontdekken, zoals het nationale park 'Chapada dos Guimarães', gelegen op 64 km afstand van Cuiabá.

- Keuze uit toeristenklasse of superieure klasse accommodatie tijdens uw verblijf in Chapada dos Guimarães

## 2. Chapada dos Guimarães (Self-drive) (dag 2)

Vandaag is de 2e dag van het Chapada dos Guimarães Self-drive arrangement. Er staat een dagexcursie op het programma om het park te ontdekken, samen met een Engelssprekende gids.

## 3. Chapada dos Guimarães (Self-drive) - Nobres (Excursie Salobra rivier + Lagoa das Araras trail)

Vandaag rijdt u verder naar Nobres en gaat u snorkelen bij de Aquarium en Salobra rivier in de middag. In de namiddag staat er een prachtige wandeling door het 'Lagoa das Araras' pad. Een Engelssprekende gids is niet inbegrepen vandaag. U wordt geholpen door lokale gidsen die ter plaatse aanwezig zijn.

- Zie tabblad hotels voor de accommodatie selectie tijdens uw verblijf in Bom Jardim - Nobres

## 4. Nobres - (Self-drive)

Vandaag staat de 2e dag van het Nobres arrangement op het programma. U gaat snorkelen bij de 'Serra Azul' waterval. De gids toont prachtige verborgen plekjes en met de huurauto heeft u veel vrijheid om het gebied te verkennen.

## 5. Nobres - Zuid-Amazone (Self-drive)

Vandaag verlaat u het prachtige gebied bij Nobres en rijdt u verder naar de Zuidelijke Amazone, duur aantal uur. Na aankomst bij de accommodatie kunt u gebruik maken van de faciliteiten van de lodge en de omgeving verkennen. De lodge maakt gebruik van lokale gidsen.

- Het verblijf in de Zuid-Amazone is de lodge Jardim da Amazônia op basis van volpension, met dagelijkse excursies inbegrepen

## 6. Zuid-Amazone (Self-drive)

Deze dag staat volledig in het teken van de Zuidelijke Amazone. Er staan Ecologische wandel-trekkings op het programma plus kano- en boottochten midden in het regenwoud. Onderweg bereiden de gidsen een heerlijke lunch voor.

## 7. Zuid-Amazone - Cuiabá (Self-drive)

Vandaag staat het laatste traject op het programma van de Self-drive. U rijdt terug naar Cuiaba, waarna huurauto wordt ingeleverd. Einde arrangement.

## Bestemmingen

---

### 1. Chapada dos Guimarães

Gelegen op slechts 64 km van Cuiaba in Mato Grosso, treft u het majestueuze nationale park Chapada dos Guimarães aan. Dit park wordt gekenmerkt door zijn hoge bergplateaus (600 - 800 meter), millennia-oude rotsformaties en grotten, spectaculaire watervallen, schilderachtige wandelpaden en een rijke diversiteit aan flora en fauna. Het is een paradijs voor natuurliefhebbers en herbergt een van de zeldzaamste diersoorten van Brazilië, de 'Loboguará', ook bekend als de gemaande

wolf. Ook vogelliefhebbers zullen gefascineerd zijn door de talloze unieke vogelsoorten die hier te vinden zijn.

Maar Chapada dos Guimarães biedt meer dan alleen adembenemende natuur. Het staat ook bekend om zijn archeologische en paleontologische rijkdom, waaronder talrijke prehistorische rotsschilderingen, waardoor het een interessante bestemming is voor geschiedenisliefhebbers. Daarnaast wordt de regio als heilig beschouwd door de inheemse bevolking en wordt het vaak geassocieerd met mystieke verhalen en ufologische verschijnselen, wat het een fascinerende bestemming maakt voor avontuurlijke reizigers en liefhebbers van folklore.

Het park biedt ook een scala aan activiteiten voor de avontuurlijke reiziger, van wandelen en vogels kijken tot raften en abseilen. Of je nu wilt ontspannen in de schoonheid van de natuur, de lokale cultuur wilt ontdekken, of een adrenaline-ge vulde vakantie zoekt, Chapada dos Guimarães heeft het allemaal.

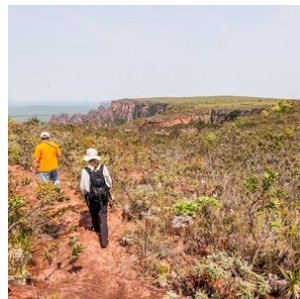
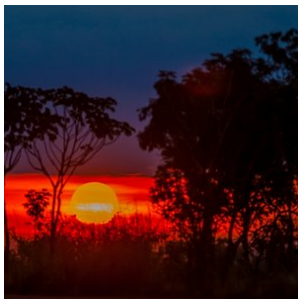
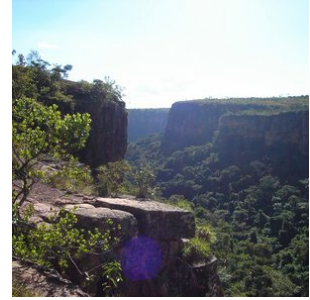
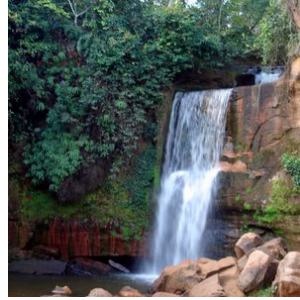

## 2. Nobres

Nobres, gelegen op ongeveer 2 uur rijden van zowel Cuiaba als het natuurreservaat Chapada dos Guimarães, is een verborgen parel in het hart van Brazilië. Het kleine dorpje Bom Jardim vormt de poort naar dit spectaculaire natuurgebied, omringd door rivieren en glasheldere lagunes.

Nobres staat vooral bekend om het riviersnokkelen. De transparante wateren geven u een uniek zicht op een breed scala aan zoetwatervis en plantensoorten. De ervaring wordt vaak vergeleken met die van Bonito, een bekende toeristische bestemming nabij de Zuidelijke Pantanal.

Een van de belangrijkste voordelen van Nobres is de strategische ligging. Het biedt uitstekende logistieke verbindingen met de Noordelijke Pantanal, Chapada dos Guimarães en zelfs de Zuidelijke Amazone, wat het een uitstekende uitvalsbasis maakt voor verder avontuur.

Bovendien bevindt Nobres zich in een overgangsgedebied tussen de bergen en het Amazone regenwoud. Dit unieke ecosysteem leidt tot een bijzonder rijke biodiversiteit, waardoor het een geweldige plek is voor natuurliefhebbers en ecotoeristen.

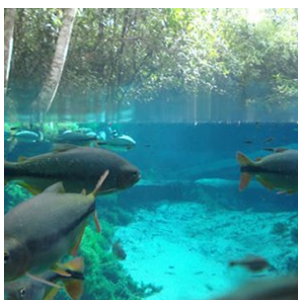

### 3. Amazone-Zuid

Ontdek de Zuidelijke Amazone. De Jardim da Amazônia lodge bevindt zich in de gemeente São José do Rio Claro, op het Chapadão dos Parecis, een uitgestrekt zandsteenplateau waar de Cerrado, de savanne van Brazilië, de Amazone ontmoet, de geboorteplaats van vele bronnen en een rijke biodiversiteit.

Dit gedeelte van de jungle staat bekend om de schilderachtige schoonheid, dat een belangrijke ecologische corridor vormt in de valleien van de Rio Claro en Arinos, behorend tot het stroomgebied van de Tapajós.

Bekroond met het 'Tesouro Verde' duurzaamheidslabel, heeft de Jardim da Amazônia lodge een oppervlakte van 100 hectare met meer dan 20 duizend vierkante meter aan wateroppervlak aan de oevers van de Rio Claro, en grenst aan een gebied van 80 duizend hectare Amazonewoud.

De ecologische visie en het pionierswerk in de regio hebben geleid tot de instandhouding van een groot ongerept gebied van primair Amazonewoud.

Een andere plek van de Zuidelijke Amazone is Alta Floresta.

Alta floresta is een magische plaats dat zich bevindt aan de rand van het zuidelijke Amazonegebied, waar het tropisch oerwoud het hooggelegen loofwoud ontmoet. Alta Floresta ontwikkelt zich razendsnel tot hoofdstad van het ecotoerisme in de zuidelijke Amazone en een reis hierheen is heel goed te combineren met de Noordelijke Pantanal. Middenin een groot privé reservaat bevindt zich de Cristalino Jungle Lodge, ongetwijfeld de beste plek om de bijzondere natuur in de regio te beleven. Het is een zeer belangrijk gebied dat gekenmerkt wordt door de biodiversiteit en een grote variëteit aan diersoorten, zelfs voor Amazone begrippen. Het is één van de beste plekken om vogels, zoogdieren, vlinders en orchideeën te spotten in een natuurlijke omgeving.

De Cristalino Jungle lodge is een begrip voor vogelaars!

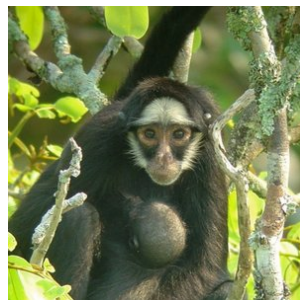
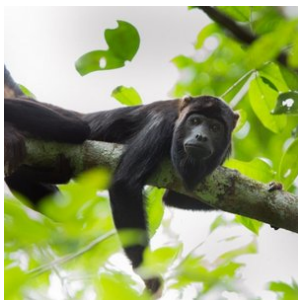
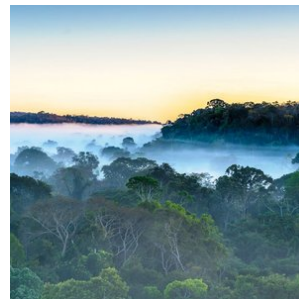
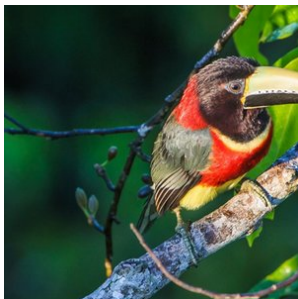
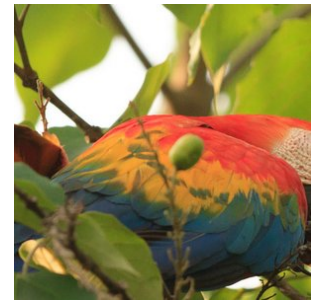

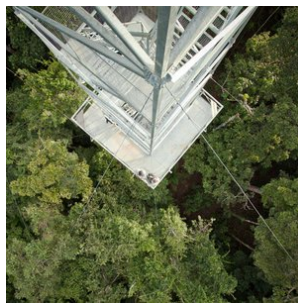

## Hotels

### Toeristenklasse Hotels

#### 1. Chapada dos Guimarães' - Casa da Quineira

Casa da Quineira is een charmant hotel met een centrale ligging in het dorpje bij Chapada dos Guimarães gelegen. Er is een verwarmd buitenzwembad, en er wordt een heerlijk ontbijt geserveerd. Het restaurant biedt een internationale 'fusion' keuken met heerlijke gerechten in de avond, open voor publiek.

De ruime country stijl kamers zijn van alle gemakken voorzien met tv, airco, een kluisje en minibar met koffiezet apparaat. Er is verder een heerlijke sauna beschikbaar en een open haard voor de koude nachten in de Nederlandse zomer.

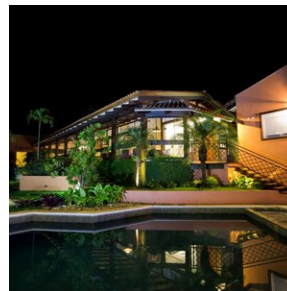
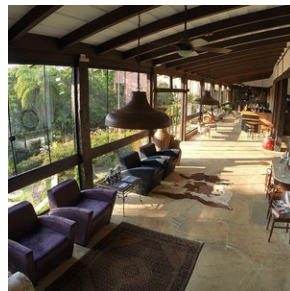
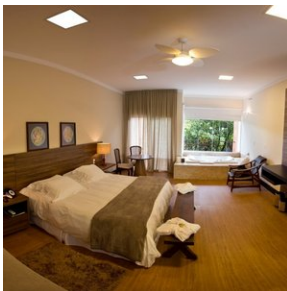

#### 2. Nobres - Pousada Rota das Águas

Pousada Rota das Águas is een recent gebouwde accommodatie en straalt een rustieke sfeer uit. De suites bieden een regionale decoratie van de Zuid Amazone. Uiteraard zijn de kamers van alle gemakken voorzien zoals airco, tv, minibar en een eigen badkamer. Iedere kamer heeft hangmatten om te relaxen omgeven door de prachtige tuin van de accommodatie. Een pure frisse lucht, rust, en ecotoerisme activiteiten kenmerken het verblijf in deze mooie pousada.

Er is gratis parkeergelegenheid op de accommodatie en gratis Wifi.

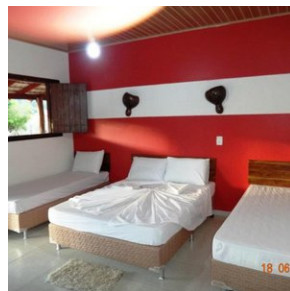

### 3. Zuid-Amazonie - Jardim Amazonia Eco lodge

Ontdek de Zuidelijke Amazone. De Jardim da Amazônia lodge bevindt zich in de gemeente São José do Rio Claro, op het Chapadão dos Parecis, een uitgestrekt zandsteenplateau waar de Cerrado, de savanne van Brazilië, de Amazone ontmoet, de geboorteplaats van vele bronnen en een rijke biodiversiteit.

Dit gedeelte van de jungle staat bekend om de schilderachtige schoonheid, dat een belangrijke ecologische corridor vormt in de valleien van de Rio Claro en Arinos, behorend tot het stroomgebied van de Tapajós.

Bekroond met het 'Tesouro Verde' duurzaamheidslabel, heeft de Jardim da Amazônia lodge een oppervlakte van 100 hectare met meer dan 20 duizend vierkante meter aan wateroppervlak aan de oevers van de Rio Claro, en grenst aan een gebied van 80 duizend hectare Amazonewoud.

De ecologische visie en het pionierswerk in de regio hebben geleid tot de instandhouding van een groot ongerept gebied van primair Amazonewoud.

De lodge biedt ecologische tochten en 's nachts kunt u dieren spotten en kanotochten maken. inclusief lunch die door de gidsen worden bereid in een eenvoudige camp gebied in het midden van het bos. Het verblijf is op basis van volpension met dagelijkse excursies inbegrepen.

#### OBSERVATIE VAN ZOOGDIEREN/PRIMATEN

"De zwarthoofdspinaap (*Ateles chamek*), een boomklimmer, is een bedreigde diersoort en onderdeel van het Nationaal Actieplan voor Amazone Primaten door ICMBio. De Jardim da Amazônia herbergt een grote populatie van deze grootste fruiteters in de regio, de Zuid-Amerikaanse tapir (*Tapirus terrestris*), - Zeer belangrijk voor de opslag van koolstof en het behoud van ecosystemen."

#### OBSERVATIE VAN VOGELS

De Jardim da Amazônia behoort tot de "Top 4 Hotspot/Brazil, Top 2/MT" wat betreft vogelbiodiversiteit, die in 2023 het indrukwekkende aantal van 564 vogelsoorten bereikte - gecatalogiseerd door E-bird/The Cornell Lab, met een totale lijst van 580 soorten gecatalogiseerd door E-bird en Wikiaves. Enkele van deze soorten zijn emblematisch en bedreigd, met steeds kleiner wordende natuurlijke territoria. Hierbij horen de *Cephalopterus ornatus* - Amazonian Umbrellabird en het ongelooflijke verhaal van de *Conothraupis mesoleuca* - Tiê-bicudo, (Cone-billed Tanager). Een inheemse Braziliaanse vogel die voor het eerst werd beschreven in 1939, gebaseerd op een enkel exemplaar verzameld door de Franse etnograaf Jehan Albert Vellard, tijdens de iconische expeditie van Claude Levi Strauss in het Juruena Telegrafisch Station, in Mato Grosso. Vanwege zijn zeldzaamheid wordt het geclassificeerd als kritisch bedreigd door de Rode Lijst van de Internationale Unie voor Natuurbescherming (IUCN) en in gevaar door de Nationale Lijst van met uitsterven bedreigde fauna.

Als overgangsgedebied kunnen ook typische Amazone-soorten worden waargenomen, zoals de *Capito dayi* (capitão-de-cinta), *Heterocercus linteatus* (coroa-de-fogo) en *Odontorchilus cinereus* (cambaxirra-cinzenta), *Lophornis gouldii* (topetinhodo- brasil-central).

#### ARARA BROEDPLAATS

Een belangrijke broedplaats is gevestigd in de regio met een diversiteit aan papegaaien, ibissen en ara's die over de buriti-palmen vliegen, waardoor de zonsondergang een onvergetelijk moment wordt.

