

## Reisinspiratie 6546- Rondreis Brazilië, september 2023 PDF

---

Het is mij een genoegen u het reisschema voor te stellen voor een onvergetelijke 15-daagse rondreis door Brazilië in september 2023. Deze reis belooft een boeiende mix van stedelijke energie, natuurlijke wonderen en exotische fauna, beginnend in de bruisende metropool van Rio de Janeiro. Hier heeft u de kans om te genieten van de dynamische ritmes, levendige straatcultuur en adembenemende landschappen van deze iconische stad.

Na het ervaren van de pulserende energie van Rio, vervolgt u uw reis naar Foz do Iguacu. Hier zult u versteld staan van het majestueuze schouwspel van de brullende watervallen, een van de grootste en meest spectaculaire watervallen ter wereld.

Uw volgende avontuur brengt u naar de prachtige wildernis van Mato Grosso, een streek die bekend staat om zijn ongerepte natuurgebieden en buitengewone biodiversiteit. U begint met een bezoek aan Chapada dos Guimaraes en Nobres, waar u zich kunt onderdompelen in de ontzagwekkende schoonheid van het landschap.

Het hoogtepunt van uw reis is een 5-daags verblijf in de UeSo Lodge in het hart van de Pantanal, het grootste wetlandgebied ter wereld. Deze ervaring wordt nog verder verrijkt met een bijzondere dagexcursie om de majestueuze Jaguar in zijn natuurlijke omgeving te observeren.

Een extra overnachting in Porto Jofre aan boord van de UeSo Chalana houseboat vormt de perfecte afsluiting van uw avontuur in de Pantanal. Dit unieke verblijf op het water biedt u de kans om te genieten van de rustige omgeving en de rijke biodiversiteit van dit uitzonderlijke ecosysteem.

Deze reis door Brazilië biedt een unieke combinatie van stedelijke ervaringen, adembenemende natuurlijke bezienswaardigheden en boeiende ontmoetingen met wilde dieren. Dit wordt zonder twijfel een reis om te herinneren.

Uiteraard zijn wijzigingen nog mogelijk in het offertetraject. Het is immers een reis op maat. Neem het rustig door en dan verneem ik graag uw terugkoppeling.

- Om het landarrangement te boeken, ontvangen wij graag de volgende gegevens:
  - Namen zoals vermeld in het paspoort
  - Geboortedata
  - Paspoortnummers
  - Adres voor vermelding op de factuur
  - Mobiel nummer waarop het reisgezelschap tijdens de reis bereikbaar is
  - Contactgegevens van kennis of familie die niet meegaat tijdens de reis
- Deze gegevens kunt u via het aanvraag tabblad van het reisvoorstel versturen. Uw gegevens worden via een beveiligde HTTPS verbinding naar ons verstuurd.

Uitkijkend naar uw reactie.

Hartelijke groet namens het Brazilië Reis Specialist team,

Gustavo Lucena Lage  
Reisadviseur

Reiscode: 6546

**3.798,00 €** p.p.

15 dagen  
4 personen

- ✓ **BRUISENDE CULTURELE ERVARING IN DE LEVENDIGE STAD RIO DE JANEIRO**
- ✓ **ADEMBENEMENDE ONTDEKKINGSTOCHT BIJ DE MAJESTUEUZE FOZ DO IGUACU WATERVALLEN**
- ✓ **VERKENNING VAN DE ONGEREPE NATUURGEBIEDEN IN MATO GROSSO**
- ✓ **VERBAZINGWEKKENDE FLORA EN FAUNA TIJDENS EEN BEZOEK AAN CHAPADA DOS GUIMARAES EN NOBRES**
- ✓ **ONVERGETELIJKE JAGUAR-SPOTTING EXCURSIE EN OVERNACHTING OP DE UESO CHALANA HOUSEBOAT**
- ✓ **VIJFDAAGSE PANTANAL TOUR MET UNIEK VERBLIJF IN DE UESO LODGE**

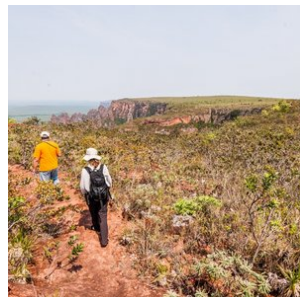
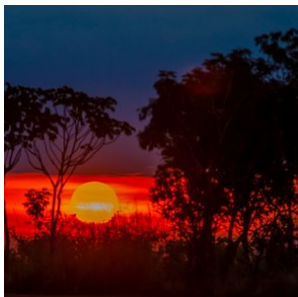
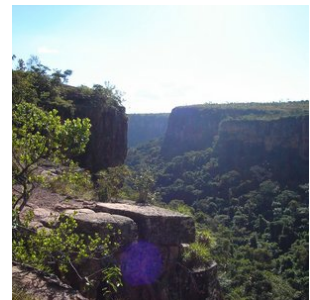
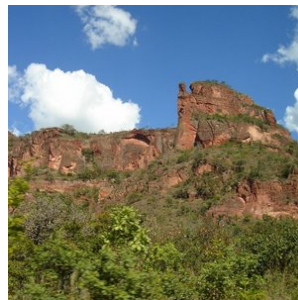
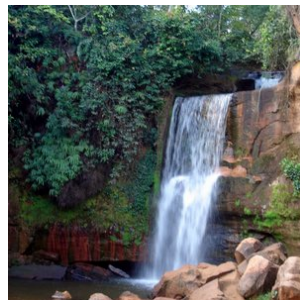

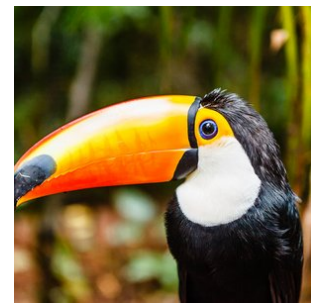
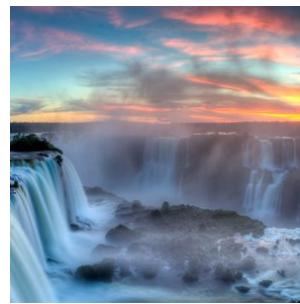
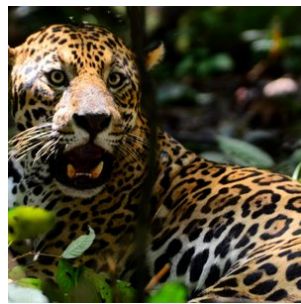

## opmerkingen

- **Dag 01: 16 september 2023 (Begin landarrangement)**
- **Dag 15: 30 september 2023 (Einde landarrangement)**

### Reissom landarrangement:

- **€ 3.798,- per persoon op basis van deelname van 4 personen**
- **Wij bieden verder een korting van € 100,- per persoon wanneer u deze reis boekt voor 07 augustus 2023. Vervolgens gaan wij alle reisonderdelen boeken en sturen na ontvangst van alle bevestigde reiselementen (hier gaan een aantal dagen overheen) de reisbescheiden en factuur. De korting is geldig bij betaling per reguliere bankoverschrijving**

### Inbegrepen:

- **Alle vermelde hotels en maaltijden, zie tabblad hotels**  
Bij alle hotels is het ontbijt inbegrepen, tenzij anders vermeld.
- **Vervoer;**  
Transfers kunnen op privé basis of in gezelschap van andere toeristen worden aangeboden. Bij de beschrijving wordt per transfer aangegeven of deze op privé basis is of in gezelschap van andere toeristen.
- **Excursies;**  
Excursies die vermeld zijn in het excursie tabblad of de dag tot dag beschrijving.
- **Reisbegeleiding;**  
Gedurende de reis bieden wij per bestemming in Brazilië lokale vertegenwoordiging ter plaatse bij wie u terecht kunt voor tips, reisondersteuning en optionele excursies. Zo geniet u van de vrijheid van het individuele reizen, maar wel altijd met ondersteuning ter plaatse.
- **Op deze reis zijn de algemene voorwaarden van BRS van toepassing. <https://www.braziliereisspecialist.nl/footer-navigation/algemene-voorwaarden.html>**
- **Zekerheden;**  
Brazilië Reis Specialist is lid van VZR Garant, VvKR, DRV en het Calamiteitenfonds. Hierdoor bent u ervan verzekerd dat

BRS voldoet aan de strengste normen die aan een Nederlandse reisorganisatie gesteld kunnen worden. VZR Garant beschermt vooruitbetaalde reisgelden van reizigers die bij een VZR Garant-deelnemer een pakketreis boeken. Alle reis- en verblijfsvereenkomsten zijn financieel gedekt door VZR-Garant conform de garantieregeling <https://vzr-garant.nl/reizigers>

- **Reisadvies Brazilië:**

Zorg ervoor dat je een reisverzekering afsluit die dekking biedt in geval van code oranje, corona, repatriëring en verlengd verblijf.

Het meest recente reisadvies voor reizen naar Brazilië kunt u vinden op de website van het Ministerie van Buitenlandse Zaken. <https://www.nederlandwereldwijd.nl/landen/brazilie/reizen/reisadvies>

#### **Niet inbegrepen:**

- **Bijdrage calamiteitenfonds** á € 2,50 per boeking
- **Boekingskosten** á € 25,- per boeking
- **Entree nationale parken Foz do Iguacu** (circa usd 30 per persoon per park. 2 parken in totaal)
- **Bijdrage VZR Garant** a € 7,50 per persoon
- **Alle vluchten. Wij sturen hiervoor een aparte offerte. Deze kunt u vervolgens zelf boeken of via ons.**

## **Reisdetails**

---

### **1. Rio de Janeiro - Aankomst**

Na aankomst in Rio de Janeiro wordt u verwelkomd op de luchthaven en met een privé transfer naar het hotel gebracht in Rio de Janeiro. De rest van de dag kan naar eigen inzicht worden besteed om bijvoorbeeld het bruisende Rio alvast te ontdekken. Overdag kan je heerlijk wandelen over de kilometerslange Copacabana boulevard, vol met leuke kioskes waar je een heerlijke Braziliaanse Caipirinha (Braziliaanse cocktail) kan drinken.

- Zie tabblad hotels voor de accommodatie selectie tijdens uw verblijf in Rio de Janeiro

### **2. Rio de Janeiro - dagexcursie Suikerbroodberg en Corcovado, met lunch (SIB) (RIOEX1)**

Drie van de beroemdste bezienswaardigheden in Rio de Janeiro liggen binnen handbereik op deze daglange tour. De Suikerbroodberg en de Corcovado-berg, inclusief het indrukwekkende Christus de Verlosser standbeeld dat uitkijkt over de stad, en een stop bij het Maracanã-stadion, moeten zeker bovenaan je lijst staan. Gray Line Rio de Janeiro is de perfecte gids voor je dag.

In de ochtend, terwijl we langs de stranden van de Zuid-Zone van Rio gaan om gasten op te halen bij het hotel, en zul je genieten van mooie uitzichten op beroemde stranden zoals het Leblon-strand naast het beroemde Ipanema-strand. In Copacabana zul je getuige zijn van waarom cariocas zo'n mooie teint hebben. Terwijl je door deze buurten reist, zul je een paar tips horen over wat te doen in de omgeving en de interessante verhalen die zich op deze straten hebben afgespeeld.

We gaan richting Downtown via de charmante kustlijn van Botafogo, waar je de eerste glimp van de Suikerbroodberg opvangt. Daarna rijd je door de historische wijk Laranjeiras, waar het Guanabara-paleis staat, de voormalige woning van prinses Isabel die de Gouden Wet ondertekende om alle slaven te bevrijden. Tegenwoordig is het paleis de officiële zetel van de regering van Rio de Janeiro.



Nadat we door de Santa Barbara-tunnel zijn gegaan, maken we een panoramische tour door het centrum van Rio, langs de Sambodrome en stoppen bij de Metropolitan Cathedral, gebouwd in een piramidevorm met een interne diameter van 96 meter en een hoogte van 80 meter.

Je krijgt een paar minuten om de kathedraal te bezoeken voordat het tijd is om terug te gaan naar de bus en een blik te werpen op het traditionele Cinelândia-plein met zijn historische gebouwen, en een kijkje te nemen naar het Municipal Theater met zijn Art Nouveau-architectuur. Van daaruit ga je naar Urca via Aterro do Flamengo en zijn parken, ontworpen door Burle Marx, en hoor je alles over de deelname van Brazilië aan de Tweede Wereldoorlog en de oprichting van de stad in de late 16e eeuw, net voordat je bij de Suikerbroodberg aankomt.

Je reist helemaal naar de top in twee stappen met de kabelbaan. De eerste kabelbaan brengt je naar Urca Hill, een uitkijkpunt 215 meter hoog dat al prachtige uitzichten biedt op de Guanabara-baai en de eilanden, de stranden van Flamengo en Botafogo, het Santos Dummont-vliegveld, de Rio-Niterói-brug, de wijk Urca en de Corcovado-berg.

Vanaf dit punt brengt een tweede kabelbaan je naar de top. Als je daar aankomt, begrijp je waarom Rio wordt beschouwd als een van de mooiste steden ter wereld. Op 395 meter hoogte geniet je van adembenemende uitzichten op het strand van Copacabana, Niterói en het fort Santa Cruz.

Verken de heuvels van Urca en de Suikerbroodberg ongeveer 45 minuten voordat je teruggaat naar de bus. Hier kun je genieten van het uitzicht op de charmante stad, het inheemse regenwoud zien en je beste foto's maken. Terug naar beneden bewonder je het landschap van Rio op weg naar een traditionele Barbecue Lunch, all-you-can-eat stijl. Braziliaanse Churrascarias (barbecueplaatsen) bieden een breed scala aan bijgerechten en alternatieve opties, dus ook als je voor een vegetarische optie kiest, ga je nog steeds tevreden weg.

Na de lunch gaan we naar het Maracanã-stadion waar we een panoramische ronde om het stadion maken en even stoppen zodat je de pracht van de tweevoudige gastheer van de Wereldbekerfinale kunt waarderen. Daar kun je je voorstellen hoeveel geschiedenis er heeft plaatsgevonden sinds de opening in 1950 toen Brazilië zijn eerste Wereldbeker organiseerde.

Van daaruit gaan we naar het treinstation van Cosme Velho in de wijk Laranjeiras, vanwaar we een treinrit van 20 minuten maken door het weelderige en dichte regenwoud van Tijuca naar het torenhoge Christus de Verlosser standbeeld. Het standbeeld, dat waakt over de stad Rio, is tot 38m hoog (125ft). Als je omhoog kijkt, zul je je gezegend en beschermd voelen door dit prachtige monument van Christus met open armen. Nu een van de nieuwe Zeven Wereldwonderen! Vanaf daar kun je het grootste deel van de stad zien, alle zuidelijke zone en helemaal tot aan Niterói. Het is een uniek uitzicht dat je zal verbazen. Je krijgt ongeveer 40 minuten om alle kanten en uitzichten van de Corcovado en het wereldwijd bekende Christusstandbeeld te leren kennen.

Na de treinrit naar beneden, gaan de gasten terug naar hun hotels, terwijl ze de kans krijgen om te horen over de economie van Rio, de twee keer dat de Wereldbeker in Brazilië werd gehouden, en het leven in de Favela's.

Deze volledige dagtour geeft je heel Rio de Janeiro: zijn belangrijkste bezienswaardigheden, zijn geschiedenis, zijn levensstijl en heerlijk eten. Jouw kennismaking met de lokale cultuur.

### **3. Rio de Janeiro - Foz do Iguaçu**

Vandaag eindigt het arrangement in Rio de Janeiro. U wordt opgehaald bij het hotel en naar de luchthaven gebracht met een privé transfer, met aansluitend de binnenlandse vlucht naar Foz do Iguaçu. Na aankomst wordt u verwelkomd op de luchthaven en naar het hotel gebracht met een privé transfer. De rest van de dag kan naar eigen inzicht worden besteed.

- Zie tabblad hotels voor de accommodatie selectie tijdens uw verblijf in Foz do Iguaçu

### **4. Foz do Iguaçu - Dagexcursie watervallen**

Vandaag staat geheel in het teken van de watervallen. In de ochtend staat er een 3 uur durende privé-excursie naar de Braziliaanse zijde van de watervallen op het programma.

In de middag staat er een 4 u durende excursie naar Argentijnse zijde van de watervallen op het programma.

Voor de excursies wordt u opgehaald en weer afgezet bij het hotel.

## **5. Foz do Iguaçu - Cuiabá**

Vandaag eindigt het Foz do Iguaçu arrangement. U wordt opgehaald bij het hotel en met een privé transfer naar de luchthaven gebracht, met aansluitend de binnenlandse vlucht naar Cuiabá (overstap onderweg). Na aankomst wordt u verwelkomd op de luchthaven van Cuiabá en met een privé transfer naar het hotel gebracht.

- Zie tabblad hotels voor de accommodatiekeuze tijdens uw verblijf in Cuiabá

## **6. Cuiabá - Chapada dos Guimarães (Start arrangement UeSo)**

Dit arrangement kan starten vanaf de luchthaven in Cuiaba of we halen u 's ochtends op bij het hotel in Cuiaba.

Onze gids verwelkomt u en vervolgens staat de transfer op het programma naar Chapada dos Guimarães, ongeveer 70km van Cuiaba.

Het dorp Chapada ligt ten noordoosten van Cuiabá en heeft ongeveer 16.000 inwoners. Het dorp ligt op een rotsplateau, 836 meter boven zeeniveau. Kloven, tafelbergen, grotten, rivieren en watervallen maken deel uit van dit indrukwekkende landschap. Na de Amazone in het noorden van de staat Mato Grosso en de Pantanal, is deze Tafelberg het derde ecosysteem in deze regio, dat uniek is in de wereld. Check-in bij de Pousada, in Chapada. Na de lunch rijdt u naar het uitkijkpunt Mirante, vanwaar u een prachtig uitzicht heeft over het landschap. Mirante is ook het geografische centrum van Zuid-Amerika. U zult genieten van een korte wandeling in de Tafelberg.

Daarna bezoekt u andere attracties (rots sculpturen, kleine watervallen etc.) in dit gebied. Deze excursies zijn afhankelijk van de openingstijden van de faciliteiten, die voortdurend veranderen en niet van tevoren kunnen worden gepland. In de avond terugkeer naar Chapada en diner. Rest van de avond invulling naar eigen inzicht. Overnachting in de Pousada.

- Zie tabblad hotels voor de accommodatie selectie

## **7. Chapada dos Guimarães (Dag 2 arrangement UeSo)**

Na het ontbijt bezoekt u de grootste waterval in de regio, de beroemde "bruidssluier" waterval ("Veve de Noiva"). Daarna is er lunch in het dorp Chapada. Na de lunch maakt u een wandeling naar de beroemde Tafelberg. Diner en overnachting is in de pousada.

## **8. Chapada dos Guimarães - Nobres (Dag 3 arrangement UeSo)**

Na het ontbijt is er een transfer naar Bom Jardim, in de buurt van Nobres (ongeveer 2 uur, 150 km). De lunch is in de pousada. Na de lunch kunt u genieten van de unieke schoonheid van dit kleurrijke landschap. Daarna gaat u riviersnorkelen en wordt u uitgerust met snorkeluitrusting (reddingsvest, duikbril, snorkel en duik schoenen).

In het kristalheldere bronwater kunt u genieten van de onderwaterwereld. Vissen zoals de Pintado, Dorado en diverse aquariumvissen leven in dit waterbekken. Daarna glijdt u snorkelend de rivier af. In de late namiddag staat een bezoek aan Lagoa Azul op het programma (rond 17:00 uur), waar honderden verschillende vogelsoorten (geelborst ara, parkieten, hyacinth ara en andere papegaaiensoorten) leven. Terugkeer naar de lodge in Nobres voor het diner en overnachting.

- Zie tabblad hotels voor de accommodatie selectie tijdens het verblijf in Nobres

## **9. Nobres - Pousada UeSo lodge Pantanal (Dag 4 arrangement UeSo)**

Na het ontbijt rijdt u naar de Pantanal (288 km, waarvan 38 km onverharde wegen op de beroemde Transpantaneira). Op de Transpantaneira maakt u verschillende stops om de flora en fauna te observeren.

Bij aankomst bij de Pousada UeSo Pantanal wordt de lunch in buffetvorm geserveerd. Na de lunch en een korte rustpauze gaat u op een voettocht, in de hoop de Kapucijnapen te zien, misschien zelfs de brulapen. U kunt ook onze 17 meter hoge toren beklimmen en van het uitzicht genieten. Terugkeer naar de lodge voor het diner. Daarna heeft u vrije tijd. Deze reis biedt een geweldige gelegenheid om te genieten van de rijke biodiversiteit van de Pantanal, één van de grootste en belangrijkste wetlands ter wereld.

- Zie tabblad hotel voor de accommodatie selectie in de Pantanal

## **10. Pousada UeSo lodge Pantanal (Dag 5 arrangement UeSo)**

Op verzoek kan er rond 05:30 uur een zonsopkomst tour te voet worden geregeld. Het ontbijt is in de lodge. Na het ontbijt maakt u een paardrijdtocht (ook geschikt voor mensen zonder rijervaring). U rijdt door het prachtige alluviale land en zult zeker enkele dieren tegenkomen. Na de lunch kunt u ontspannen bij het zwembad, dus tijd voor vrije tijd. In de late namiddag maken we een boottocht. We hopen veel kaaimannen te zien, en natuurlijk, met een beetje geluk, een familie van reuzenotters.

Op verzoek kan er na het diner een nachtelijke safari te voet worden geregeld om nachtdieren te volgen. Vergeet niet om uw zaklamp mee te nemen. Deze dag biedt een scala aan ervaringen die u de diverse ecosystemen van de Pantanal laten verkennen.

## **11. Pousada UeSo lodge Pantanal (Dag 6 arrangement UeSo) (in geval verlening chalana)**

Ook vandaag staat in het teken om de prachtige fauna van de Pantanal te ontdekken. In overleg met de pousada wordt vandaag bepaald welke excursies jullie gaan doen (2 inbegrepen).

Op verzoek kan er na het diner een nachtelijke safari te voet worden geregeld om nachtdieren te volgen. Vergeet niet om uw zaklamp mee te nemen. Deze dag biedt een scala aan ervaringen die u de diverse ecosystemen van de Pantanal laten verkennen.

## **12. UeSo Pantanal - Jaguarsafari (dagexcursie) - Chalana Houseboat**

Deze dagtour is volledig gewijd aan het spotten van jaguars:

Je staat rond 5:00 uur op. We serveren je koffie of thee. Vervolgens reizen we naar Porto Jofre, het einde van de Transpantaneira, over een ongeveer 107 km lange niet-geasfalteerde weg. Onderweg naar Porto Jofre heb je de mogelijkheid om veel zoogdieren en vogels tegen te komen. Ontbijt in Camp Porto Jofre. Na het ontbijt beginnen we aan een boottocht diep in de Cerrado. Temidden van ongerepte natuur zul je in staat zijn jaguars op te sporen in het gebied van Rio Cuiabá, Rio Tres Irmãos, Rio São Lourenço en Rio Piquiri. Lunch in Camp Porto Jofre. Daarna staat er nog een boottocht gepland die ongeveer 3 uur duurt.

Hierna checkt u in op de Chalana UeSo Pantanal Houseboat. Daarna is er tijd om te genieten van de rust en schoonheid van de regio van de Cuiabá rivier. Diner op de Chalana. De overnachting is in uw hut op de woonboot.

### 13. Chalana UeSo Pantanal - Jaguar observatie boot excursie - Pousada UeSo Pantanal

Ontbijt wordt geserveerd om 07:00 uur. Uiterlijk om 08:00 vertrek je per motorboot voor de volgende tocht. Geniet ten volle van deze geweldige natuur voor ongeveer 3 uur, dan is het tijd voor de lunch die wordt geserveerd om 12:00 uur. Houd er rekening mee dat u voor de lunch moet uitchecken. Na 13:00 uur is het tijd om de UeSo Chalana te verlaten en begint de transfer naar Ueso Pousada. Dinner in de UESO Pantanal lodge.

### 14. Noordelijke Pantanal - Belo Horizonte airport hotel

Vandaag wordt u opgehaald bij de lodge in de Pantanal en naar de luchthaven van Cuiaba gebracht. Aansluitend is er een vlucht naar Belo Horizonte. Na aankomst kunt u op eigen gelegenheid naar het airport hotel in Belo Horizonte.

- Zie tabblad hotels voor de accommodatie selectie tijdens uw verblijf in Belo Horizonte

## Vluchtschema

Datum:	Van:	Naar:	Vertrek:	Aankomst:	Overstap:	Airline:
16/09/2023	Amsterdam	Rio de Janeiro	13:05	20:00	0	KLM
18/09/2023	Rio de Janeiro	Foz do Iguaçu	21:20	23:35	0	GOL
20/09/2023	Foz do Iguaçu	Cuiabá	11:40	16:00	1	GOL, via Sao Paulo, bagage wordt doorgelabeld
29/09/2023	Cuiabá	Belo Horizonte	16:50	19:55	0	AZUL
30/09/2023	Belo Horizonte	Curacao	13:00	18:00	0	AZUL
05/10/2023	Curacao	Amsterdam	20:50	11:55	0	KLM

## Bestemmingen

### 1. Rio de Janeiro

Rio de Janeiro, ook wel bekend als 'a cidade maravilhosa', de prachtige stad, behoort zonder twijfel tot de mooiste steden ter wereld. Het is een adembenemende mix van weelderig groene bergen, uitgestrekte zandstranden en de onmetelijkheid van de Atlantische Oceaan.

Naast de wereldberoemde bezienswaardigheden zoals de Suikerbroodberg (Pão de Açúcar), de Corcovado met het iconische Christusbeeld en de stranden van Copacabana en Ipanema, heeft Rio de Janeiro nog veel meer te bieden.

De stad bruist van energie en ritme, en de lokale bevolking, de 'cariocas', staan bekend om hun aanstekelijke vrolijkheid. Ervaar het zelf in de levendige uitgaanswijk Lapa, met zijn talloze dansgelegenheden en gezellige bars. Vergeet niet een bezoek te brengen aan de beroemde trappen van Santa Teresa, een kleurrijke en artistieke buurt.

Op zondagen wordt de boulevard in Rio vrijwel autovrij, waardoor het de perfecte gelegenheid is om kilometerslang te fietsen, skaten of wandelen langs de kust. Een van de meest prachtige, maar minder bekende uitzichten in Rio is vanaf de 'Vista Chinesa'. Vanuit het regenwoud in het hart van de stad, genaamd 'Floresta da Tijuca', kijk je uit over deze unieke metropool.

Waar anders kun je het beroemdste carnavalsfeest ter wereld meemaken, ontspannen op de prachtige stranden, feesten tot in de vroege uurtjes of simpelweg genieten van de adembenemende uitzichten? Rio is het perfecte startpunt voor een rondreis door Brazilië. Mocht je niet ver willen reizen, dan zijn er in de directe omgeving ook diverse plaatsen die het bezoeken waard zijn, zoals het prachtige schiereiland Buzios, het historische kustplaatsje Paraty of het weelderige tropische



eiland Ilha Grande.

Bovendien biedt Rio de Janeiro een scala aan culinaire hoogstandjes en restaurants die de Braziliaanse keuken vertegenwoordigen. Proef heerlijke lokale gerechten zoals feijoada, pão de queijo en brigadeiro, of geniet van internationale culinaire ervaringen in de vele eetgelegenheden verspreid door de stad.

Kortom, Rio de Janeiro is een stad die je moet ervaren. Het is een feest voor alle zintuigen en biedt de perfecte mix van cultuur, natuur, stranden en entertainment. Plan je bezoek zorgvuldig en laat je betoveren door de magie van deze prachtige stad en de vele mogelijkheden die het te bieden heeft.

Restauranttips in Rio de Janeiro:

1. **Churrascaria Palace:** Deze bekroonde churrascaria, gelegen in de wijk Copacabana, is een favoriet onder vleesliefhebbers. Geniet van een uitgebreid assortiment heerlijk gegrild vlees, geserveerd op traditionele Braziliaanse wijze.
2. **Aprazível:** Dit restaurant in de charmante wijk Santa Teresa biedt een combinatie van heerlijke Braziliaanse gerechten en een prachtig uitzicht over de stad. Het menu omvat zowel traditionele als eigentijdse gerechten, bereid met verse en lokale ingrediënten.
3. **Zaza Bistro Tropical:** Gelegen in de wijk Ipanema, staat dit restaurant bekend om zijn creatieve fusiongerechten met invloeden uit verschillende keukens. Proef unieke smaken en geniet van de ontspannen sfeer en kleurrijke inrichting.
4. **Bar do Mineiro:** Voor een authentieke Braziliaanse ervaring moet je dit informele restaurant in de wijk Santa Teresa bezoeken. Probeer de traditionele Braziliaanse gerechten, zoals feijoada (zwarte bonen stoofpot) en pasteis (gefrituurde pasteitjes).
5. **Sushi Leblon:** Voor liefhebbers van sushi en Japanse gerechten is Sushi Leblon een must-visit. Dit gerenommeerde restaurant in de wijk Leblon staat bekend om zijn verse vis en creatieve sushi-rollen, bereid met vakmanschap en oog voor detail.

Dit zijn slechts enkele van de vele geweldige restaurants die Rio de Janeiro te bieden heeft. Het diverse culinaire landschap van de stad biedt voor elk wat wils, of je nu op zoek bent naar traditionele Braziliaanse gerechten, internationale smaken of fusionkeukens. Vergeet niet om vooraf te reserveren, vooral voor populaire restaurants, om teleurstellingen te voorkomen en een tafel te bemachtigen.

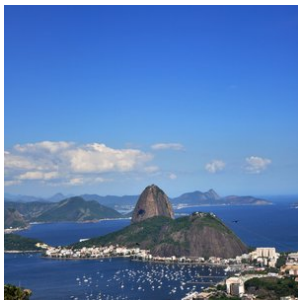

## 2. Foz do Iguaçu

Foz do Iguaçu, een van de meest adembenemende natuurwonderen van Brazilië, betovert reizigers met haar majestueuze watergordijn. Een oogverblindende cluster van maar liefst 275 watervallen strekt zich uit over een breedte van 2,7 kilometer, een natuurlijk meesterwerk dat de immense kracht en schoonheid van de natuur perfect belichaamt.

Centraal in dit waterige spektakel ligt de 'Devil's Throat', waar een intense symfonie van 14 watervallen samensmelt in een brullend crescendo van water en damp. Bezoekers kunnen op verschillende manieren dit schouwspel ervaren. Je kunt het pad van de loopbruggen volgen, die je bijna tot aan de waterige voet van de watervallen leiden, of deelnemen aan een opwindende boottocht. Voor de adrenalinezoekers biedt een helikoptervlucht de meest sensationele ervaring, waarbij je een panoramisch uitzicht op dit waterwonderland krijgt.

De omgeving van Foz do Iguaçu biedt ook een unieke geografische attractie, het drielandpunt, waar de grenzen van Argentinië, Paraguay en Brazilië samenkomen. De aangrenzende nationale parken, opgezet om het kostbare ecosysteem te beschermen, bieden de mogelijkheid om het rijke, levendige regenwoud te verkennen. Hier leven meer dan 400 vogelsoorten, talloze zoogdieren, reptielen en een ontzagwekkende diversiteit van meer dan 2000 plantensoorten.

Als het gaat om accommodaties, biedt Foz do Iguaçu een scala aan opties die passen bij verschillende reisbehoeften. Degenen die zich willen onderdompelen in een luxueuze omgeving dicht bij de watervallen kunnen kiezen voor Hotel das Cataratas.

Het stadje Foz do Iguaçu zelf is ook niet te missen, met een overvloed aan hotels voor alle soorten comfort. Het hele jaar door zijn de watervallen toegankelijk voor bezoekers, maar de ideale periode om de waterkunstwerken in hun volle glorie te ervaren is tijdens de Braziliaanse zomer (onze winter in Nederland), wanneer de watervallen op hun krachtigst zijn door het enorme watervolume en er minimale regenval is.

Restaurant tips Foz do Iguaçu:

1. Churrascaria do Gaúcho: Dit is een populaire keuze voor liefhebbers van de Braziliaanse churrascaria - een traditionele barbecue-stijl met een verscheidenheid aan heerlijke, sappige vleeswaren. Het vlees wordt aan enorme spiesen gegrild en vervolgens aan tafel gesneden.
2. Restaurante Barracão: Dit lokale restaurant biedt een buffet met een uitgebreid aanbod aan Braziliaanse gerechten. Naast het vlees en de vis, vind je er ook een rijke selectie aan salades, groenten en typische Braziliaanse bijgerechten zoals feijoada (zwarte bonensoep met varkensvlees).
3. Itaipu Restaurant: Gelegen naast het fameuze Itaipu Dam, dit restaurant biedt een fantastisch uitzicht gecombineerd met een verscheidenheid aan zowel lokale als internationale gerechten. Het is de perfecte plek om te ontspannen na een rondleiding door de dam.
4. La Mafia Trattoria: Voor een verandering van tempo en smaak, biedt La Mafia Trattoria een selectie van heerlijke Italiaanse gerechten. De sfeer doet denken aan de jaren '20, met foto's van beroemde maffiosi aan de muren, wat een unieke ervaring biedt aan de bezoekers.
5. Capitão Bar: Als je zin hebt in een informele maaltijd met een geweldig uitzicht op de Paraná-rivier, dan is Capitão Bar de plek om te zijn. Hier kun je genieten van verse vis, zeevruchten en koude drankjes terwijl je ontspant op het terras. Het is een perfecte plek om de dag af te sluiten na een bezoek aan de watervallen.

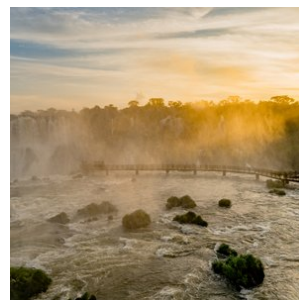
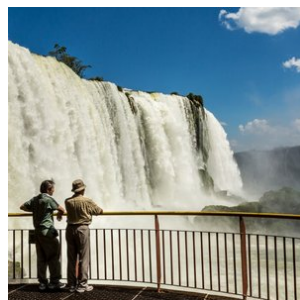
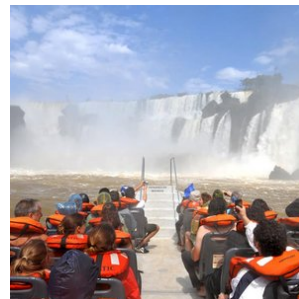
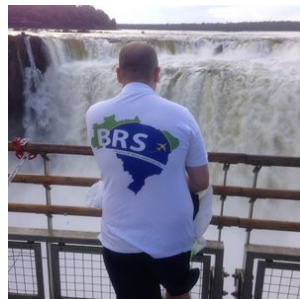
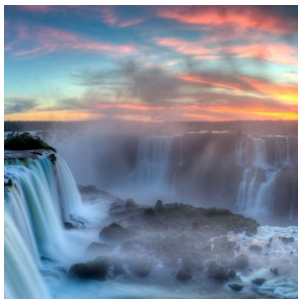



### 3. Cuiabá

Cuiabá is de hoofdstad van de Braziliaanse staat Mato Grosso. De stad dient als toegangspoort tot drie totaal verschillende, maar even imposante natuurgebieden: de zuidelijke Amazone, de noordelijke Pantanal en het nationale park Chapada dos Guimarães. Van deze drie gebieden wordt de noordelijke Pantanal het meest bezocht vanuit Cuiabá. Cuiabá zelf is een drukke en snelgroeïende stad met ruim een half miljoen inwoners. Het is een interessante mix van koloniale villa's en moderne wolkenkrabbers. Tijdens een bezoek aan de stad zijn er ook een aantal uitstekende musea te bezoeken zoals het museum 'Rondon do Índio', dat de grootste collectie ter wereld herbergt van kunstobjecten van inheemse bevolkingen.

Kortom, Cuiabá is de perfecte startplaats om diverse natuur bestemmingen te bezoeken in deze regio van Brazilië.

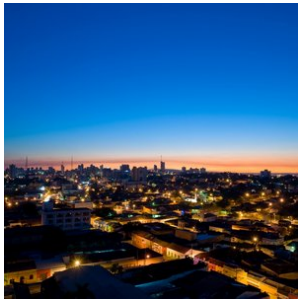

### 4. Nobres

Nobres, gelegen op ongeveer 2 uur rijden van zowel Cuiabá als het natuurreservaat Chapada dos Guimarães, is een verborgen parel in het hart van Brazilië. Het kleine dorpje Bom Jardim vormt de poort naar dit spectaculaire natuurgebied, omringd door rivieren en glasheldere lagunes.

Nobres staat vooral bekend om het riviersnorkelen. De transparante wateren geven u een uniek zicht op een breed scala aan zoetwatervis en plantensoorten. De ervaring wordt vaak vergeleken met die van Bonito, een bekende toeristische bestemming nabij de Zuidelijke Pantanal.

Een van de belangrijkste voordelen van Nobres is de strategische ligging. Het biedt uitstekende logistieke verbindingen met de Noordelijke Pantanal, Chapada dos Guimarães en zelfs de Zuidelijke Amazone, wat het een uitstekende uitvalsbasis maakt voor verder avontuur.

Bovendien bevindt Nobres zich in een overgangsgebied tussen de bergen en het Amazone regenwoud. Dit unieke ecosysteem leidt tot een bijzonder rijke biodiversiteit, waardoor het een geweldige plek is voor natuurliefhebbers en ecotoeristen.





## 5. Chapada dos Guimarães

Gelegen op slechts 64 km van Cuiaba in Mato Grosso, treft u het majestueuze nationale park Chapada dos Guimarães aan. Dit park wordt gekenmerkt door zijn hoge bergplateaus (600 - 800 meter), millennia-oude rotsformaties en grotten, spectaculaire watervallen, schilderachtige wandelpaden en een rijke diversiteit aan flora en fauna. Het is een paradijs voor natuurliefhebbers en herbergt een van de zeldzaamste diersoorten van Brazilië, de 'Loboguará', ook bekend als de gemaande wolf. Ook vogelliefhebbers zullen gefascineerd zijn door de talloze unieke vogelsoorten die hier te vinden zijn.

Maar Chapada dos Guimarães biedt meer dan alleen adembenemende natuur. Het staat ook bekend om zijn archeologische en paleontologische rijkdom, waaronder talrijke prehistorische rotsschilderingen, waardoor het een interessante bestemming is voor geschiedenisliefhebbers. Daarnaast wordt de regio als heilig beschouwd door de inheemse bevolking en wordt het vaak geassocieerd met mystieke verhalen en ufologische verschijnselen, wat het een fascinerende bestemming maakt voor avontuurlijke reizigers en liefhebbers van folklore.

Het park biedt ook een scala aan activiteiten voor de avontuurlijke reiziger, van wandelen en vogels kijken tot raften en abseilen. Of je nu wilt ontspannen in de schoonheid van de natuur, de lokale cultuur wilt ontdekken, of een adrenaline-gevulde vakantie zoekt, Chapada dos Guimarães heeft het allemaal.

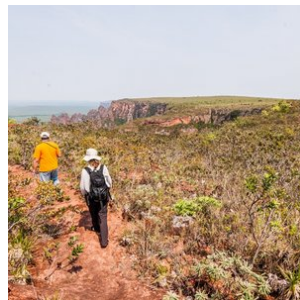
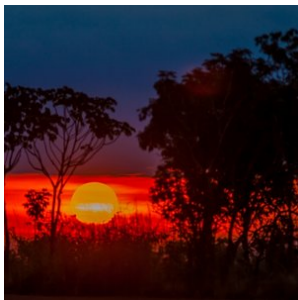
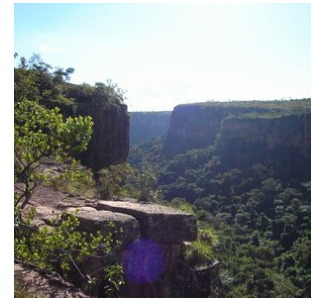
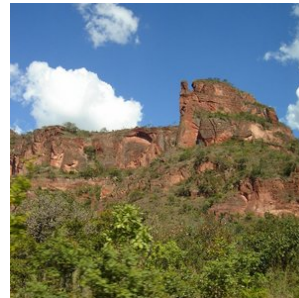
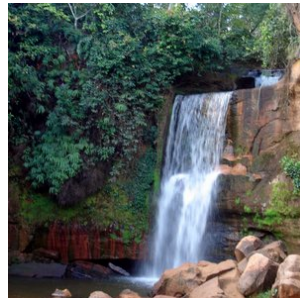

## 6. Belo Horizonte

Belo Horizonte is de op twee na grootste stad van Brazilië en een zeer belangrijk industrieel gebied voor het land. Het is de hoofdstad van de staat 'Minas Gerais': de schatkist van Brazilië die tussen zijn bergen en watervallen een schijnbaar onuitputtelijke voorraad aan edelstenen en metalen verbergt.

Belo Horizonte biedt toegang tot de belangrijkste trekpleisters van deze regio, zoals de goudroute: een kronkelende weg die, in koloniale tijden, langs historische dorpjes in barok stijl de rijkdommen van de staat vervoerde naar Paraty en Rio de Janeiro aan de kust.

Een aantal musea in Belo Horizonte zijn zeker een bezoek waard als je meer wilt weten over de ontstaansgeschiedenis van de regio, zoals het mineralogie museum en de Abilio Barreto Historisch museum met zijn intrigerende foto collectie over de ontwikkeling van de stad.

De lokale bevolking in Belo Horizonte staat bekend om haar liefde voor bars. Met name in de buurt 'Savassi' kan je in talloze bars genieten van een drankje en een hapje met de locals. Ze zeggen wel dat Belo Horizonte de meeste bars per hoofd van de bevolking heeft. Het plaatselijke eten is in heel Brazilië beroemd. Enkele tips om het traditionele eten uit de regio te proeven zijn de restaurants Dona Lucinha II en Restaurante Xapuri.

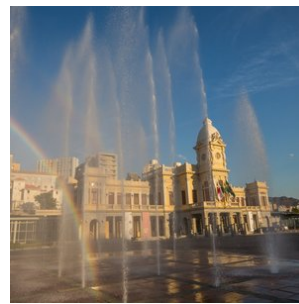

## 7. Curaçao

Curacao, een verborgen parel in het hart van de Caribische Zee, is een unieke bestemming die zowel tropische schoonheid als rijke culturele diversiteit biedt. Curacao, één van de ABC-eilanden naast Aruba en Bonaire, is een betoverende wereld van kleurrijke architectuur, adembenemende natuur, vriendelijke mensen en eindeloze zonschijn.

Aankomend op Curacao word je begroet door een warme zeebries en de geur van zout water gemengd met bloeiende bloemen. De hoofdstad Willemstad, met zijn kleurrijke Nederlands-koloniale architectuur, lijkt alsof het regelrecht uit een sprookjesboek is gehaald. De Handelskade, met zijn pastelkleurige historische gebouwen en de beroemde Koningin Emmabrug, ook bekend als de 'Pontjesbrug', geeft een prachtig uitzicht over de Sint Annabaai.

Cultuurliefhebbers zullen de rijke en diverse geschiedenis van Curacao waarderen. Het eiland is een smeltkroes van culturen, met invloeden van de Arawak-indianen, de Nederlandse kolonisten, Afrikaanse slaven en Latijns-Amerikaanse migranten. De verschillende musea en historische sites van het eiland, zoals het Kura Hulanda Museum en de historische landhuizen, vertellen het verhaal van deze diverse erfenis.

Curacao is ook een paradijs voor natuurliefhebbers. Het eiland is bezaaid met exotische planten en dieren, en de onderwaterwereld is een wonderland van kleurrijke koraalriffen, mysterieuze grotten en talloze zeedieren. Het Christoffelpark, het grootste nationale park van het eiland, biedt prachtige wandelroutes, adembenemende landschappen en de mogelijkheid om inheemse dieren zoals de zeldzame Curaçaose hert te spotten.

Voor de strandliefhebbers zijn er meer dan 35 schitterende stranden op Curacao, variërend van rustige, afgelegen baaien tot levendige stranden met tal van watersportactiviteiten. Het kristalheldere turquoise water en het fijne zand van stranden zoals Playa Knip en Cas Abao zijn perfect voor zwemmen, snorkelen of gewoon relaxen met een koud drankje.

Het culinaire aanbod van Curacao is net zo divers als de cultuur. Proef de lokale delicatessen zoals Keshi Yena, een hartig gerecht gemaakt van kaas gevuld met vlees, of geniet van de verse vis en zeevruchten in één van de vele restaurants aan het water. Vergeet niet om de lokaal geproduceerde Blue Curaçao likeur te proberen, die net zo levendig is als het eiland zelf.

De gastvrije en vriendelijke bevolking maakt je bezoek aan Curacao nog specialer. Overal op het eiland zul je warme glimlachen en een gastvrijheid tegenkomen die je je meteen thuis doet voelen. Hier worden bezoekers als familie behandeld en wordt de 'dushi' levensstijl - een Papiaments woord dat 'zoet' of 'aangenaam' betekent - ten volle gevierd.

Curacao is meer dan een vakantiebestemming; het is een ervaring van schoonheid, cultuur en avontuur. Of je nu op zoek bent naar een ontspannen vakantie aan het strand, een culturele reis door de geschiedenis, of een avontuur in de ongerepte natuur, Curacao heeft voor ieder wat wils. Het eiland nodigt je uit om te ontspannen, te verkennen en te ontdekken. Kom en beleef het zelf!

## Hotels

### Toeristenklasse Hotels

#### 1. Rio de Janeiro - Windsor Plaza

*Kamertype:* Standaard 2-persoonskamer

*Maaltijd type:* Ontbijt inbegrepen

Aantal nachten: 2

Aantal kamers: 1

Hotel Windsor ligt op 1 minuut lopen van het beroemde Copacabana strand en biedt een ontspannen zwembad op het dak en een sauna. U kunt gratis gebruikmaken van WiFi.

Elke kamer is uitgerust met airconditioning, een flatscreen-tv en een minibar. De eigen badkamer bevat een douche en een haardroger. U vindt er een goed uitgerust fitnesscentrum en een Amerikaanse bar op het terras van het hotel. Het 4-sterrenhotel Windsor Plaza heeft ook een restaurant in de lobby, waar u in het weekend kunt genieten van speciale Braziliaanse gerechten. De deskundige medewerkers geven u graag informatie over de stad en helpen u met toeristische diensten.



## 2. Foz do Iguaçu - Hotel Nadai Confort e Spa

Kamerstype: **Superieure 2-persoonskamer**

Maaltijd type: **Ontbijt inbegrepen**

Aantal nachten: 2

Aantal kamers: 1

Het Nadai Confort Hotel & Spa, gelegen in het hart van Foz do Iguaçu, biedt kamers met airconditioning, een flatscreen-tv met diverse kabelzenders, een minibar, telefoon en een eigen badkamer met haardroger en toiletartikelen. De marmeren vloeren voegen een vleugje elegantie toe aan de accommodaties. Gasten kunnen gratis gebruikmaken van WiFi in alle ruimtes.

Voor ontspanning beschikt het hotel over een verwarmd buitenzwembad en een jacuzzi, ideaal om te ontspannen na een dag vol activiteiten. Het zwembad is dagelijks geopend van 10:00 tot 22:30 uur.

Culinair genieten kan in het eigen restaurant, waar zowel nationale als internationale gerechten à la carte worden geserveerd. Het restaurant is dagelijks geopend van 06:30 tot 22:30 uur.

Voor de actieve gasten is er een volledig uitgeruste fitnessruimte, beschikbaar van 06:00 tot 23:00 uur. Daarnaast biedt het hotel een spa met diverse schoonheidsbehandelingen en massages, beschikbaar van maandag tot en met zaterdag tussen 15:00 en 20:00 uur.

Voor gezinnen met kinderen is er een Kids Club met educatieve spellen, geopend van 09:00 tot 23:00 uur.

Met zijn centrale ligging en uitgebreide faciliteiten is het Nadai Confort Hotel & Spa een ideale keuze in het toeristenklasse segment voor vakantiegangers die Foz do Iguaçu bezoeken.





### 3. Cuiabá - Paiaguas Palace Hotel

*Kamer*type: **Standaard 2-persoonskamer**

*Maaltijd* type: **Ontbijt inbegrepen**

*Aantal nachten*: **1**

*Aantal kamers*: **1**

Dit is één van de beste hotels van Cuiabá en is een superieure klasse accommodatie met tal van faciliteiten, zoals zwembad, gym, barbeque faciliteiten en een restaurant. De kamers bieden moderne faciliteiten zoals airco, kabel-tv, een kluisje en uiteraard een eigen badkamer. Het decor is klassiek. Dit is een goede accommodatie voor als u een nachtje in Cuiabá verblijft op de heen of terugweg van de Noord-Pantanal.

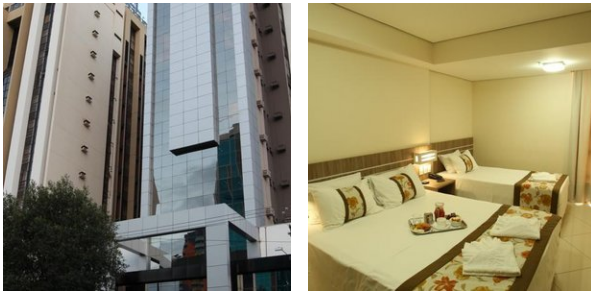

### 4. Chapada dos Guimarães - Pousada Cantos da Mata

*Kamer*type: **Standaard 2-persoonskamer**

*Maaltijd* type: **Volpension**

*Aantal nachten*: **2**

*Aantal kamers*: **1**

Gun uzelf momenten van ontspanning midden in het bos bij onze knusse en charmante Pousada Cantos da Mata. Luister naar de stem van het bos, het gezang van de vogels... het is een bijzondere ervaring voor vogelliefhebbers en iedereen die graag in contact staat met de natuur. Omringd door het prachtige landschap, kunt u genieten van het ontbijt op ons terras met een schitterend uitzicht op het dal, waarbij u vaak bezoek krijgt van zeldzame vogels zoals de Udu met de blauze kroon, de oranje Uirapurú en de Surucuá. Ook apen, neusberen, rode ara's en andere wilde dieren komen vaak langs, en er groeien verschillende soorten inheemse bomen, zoals de roze Ipê, de jacaranda, de Aricá en de Jatobá, onder andere.

Ze spreken vier talen: Duits, Engels, Portugees en Spaans.

Elk van de 4 suites heeft een groot tzeepersoonsbed bestaande uit 2 matrassen en een eenpersoons slaapbank. De kamers met privé ingang kunnen individueel, dubbel, drievoudig of viervoudig worden geboekt en zijn uitgerust met een minibar, een privé badkamer met warme douche, handdoeken en zeep, beddengoed, een kast met een bureau en een balkon met hangmatten. De ruimte is zeer koel en geventileerd, waardoor het gebruik van airconditioning overbodig is. Ze hebben zelf plafondventilatoren. In de kamers is roken niet toegestaan. Ze hebben echter zelf een groot buitengebied voor rokers.

Ze bieden een buiten barbecueplaats, een overdekte vuurplaats, een natuurlijke tuin en een terras met uitzicht op het dal...



## 5. Nobres - O Reino Encantado Lodge

*Kamer type:* **Standaard 2-persoonskamer**

*Maaltijd type:* **Volpension**

*Aantal nachten:* **1**

*Aantal kamers:* **1**

Het Betoverde Koninkrijk, of 'O Reino Encantado', herbergt de belangrijkste bron van de rivier Salobra en is gelegen in een uitgestrekt gebied van Cerrado, met weelderige flora en fauna, nabij de grenzen van het Staatspark Gruta da Lagoa Azul, in de gemeente Nobres, de staat Mato Grosso. Deze onderneming is sinds 2004 actief en beschikt over faciliteiten voor ontvangst, accommodatie en een restaurant, evenals een bezoekerscentrum.

De lodge ligt op minder dan 300 meter van de belangrijkste bron van de rivier Salobra en beschikt over 14 gezellige kamers met airconditioning en een warme douche, wat zorgt voor ontspanning en rust na activiteiten in de natuur. Met kenmerken die doen denken aan het platteland, is de lodge zonder twijfel een uitstekende accommodatieoptie in Nobres.

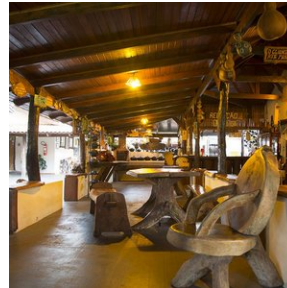

## 6. Pantanal - UeSo lodge Pantanal

*Kamer type:* **Standaard 2-persoonskamer**

*Maaltijd type:* **Volpension**

*Aantal nachten:* **4**

*Aantal kamers:* **1**

### **Locatie:**

De UeSo lodge ligt ongeveer 140 km ten zuidoosten van Cuiaba langs de Transpantaneira, een onverharde weg van 150 km die het hart van de noordelijke Pantanal doorsnijdt.

### **Bereikbaarheid:**

De transfer van Cuiaba naar de lodge duurt ongeveer 3 uur. De route naar de lodge loopt langs Poconé, een 18e eeuwse goudmijnstadje. Vanaf Poconé is het laatste stuk van 37 km langs de Transpantaneira een onverharde weg. De lodge ligt op slechts 500 m van de Transpantaneira temidden van een iets hoger gelegen stuk savannebos.

### **Grootte en structuur van de lodge:**

De Zwitsers-Braziliaanse eigenaars van UeSo Pantanal maken er geen geheim van: dit is een bescheiden familiepension met een huiselijk tintje. Marcos verzorgt de paarden met alle liefde van de wereld, Conceição ruimt de kamers op en veegt het ongedierte van de veranda's, Pedro de gids verwelkomt de gasten en Dito zorgt voor het onderhoud - iedereen wordt van harte voorgesteld. UeSo is niet van plan 5\* luxe te bieden, maar ze zorgen er wel voor dat de gasten zich thuis en goed verzorgd voelen.

UeSo biedt 18 eenvoudig ingerichte kamers, voorzien van airconditioning, plafondventilatoren en douches met warm water. Daarnaast biedt de lodge 5 chalets met uitzicht op het meer en een eigen veranda met schommelstoelen en hangmatten. Drie keer per dag worden regionale maaltijden in buffetvorm geserveerd in de eetzaal, die voorzien is van grote horren. De lodge heeft ook een klein dompelbad van waaruit paden uitwaaiëren naar de omliggende tuin. Vanuit de lodge leidt een wandelpad naar een 17 meter hoge uitkijktoren, het perfecte uitkijkpunt om wilde dieren te spotten. Agoutis, primaten en tapirs worden hier vaak gezien.

### **Unieke kenmerken:**

De bescheiden en gemakkelijke stijl van UeSo Pantanal is misschien wel geschikt voor mensen die genoeg nemen met ongepolijste huiselijke gezelligheid.

In de omgeving van de lodge kunt u een verscheidenheid aan ijsvogelsoorten, gestreepte reigers, koninklijke vorkstaarttyrannen, blauwkeel arendguana's, reuzentukans en reuzenotters zien. In de buurt van de lodge is een galerijbos waar veel vogelsoorten leven, zoals blauwkroontrogons, roodstaart Jacamars, gekraagde ara's, pottenbakkersvogels, lijnspechten en vos-rode boomklimmers. Maar ook veel andere zoogdiersoorten. U zult brulapen en kapucijnapen, tapirs, grote miereneters, kleine miereneters, moeras herten, gordeldieren, kapucijnapen, manenwolven, vossen en nog veel meer ontdekken.

### **Activiteiten**

#### **Paardrijden**

In het verleden was paardrijden bijna de enige manier voor de inwoners om zich door de Pantanal te verplaatsen. Grijp de kans en laat de zachte paarden je door het prachtige landschap dragen. Maak je geen zorgen, het is geen probleem om te rijden, zelfs voor mensen zonder ervaring. Houd gewoon de teugels losjes in je handen en geniet van de rit.

#### **Bootexcursie**

Tijdens onze boottocht op de Rio Claro of Rio Novo (bijna bij de Pousada Estancia Vitoria) kun je veel vogels en kaaimannen zien of met een beetje geluk kun je ook de reuzenotters of tapirs observeren. Buiten het vissluitseizoen kun je proberen een piranha te vangen (sluitseizoen 01.11. tot 01.03). Om milieuredenen gebruiken we geen benzinemotoren.

#### **Wandeltours**

Onze wandeltours zijn speciaal ontworpen om de flora en fauna te observeren. Daarom lopen we heel langzaam en stil, omdat de dieren zeer gevoelig reageren op bewegingen en geluiden. Het is een goed idee om een verrekijker mee te nemen.

#### **Optionele Jaguar tour (bij te boeken)**

Boek de (optionele) Jaguar-spot-excursie van een hele dag in Porto Jofre erbij. Dit is een opwindende riviertocht per motorboot op zoek naar de jaguar in het Meeting of the Waters Conservation Area. Deze excursie wordt alleen aangeboden tijdens het laagwaterseizoen van juni tot november. Waarnemingen zijn vrijwel gegarandeerd.



## 7. Pantanal - UESO Chalana Houseboat

*Kamer type:* **Standaard 2-persoonskamer**

*Maaltijd type:* **Volpension**

*Aantal nachten:* **1**

*Aantal kamers:* **1**

De UeSo Chalana Houseboat ligt in Porto Jofre, het Jaguar gebied van de Pantanal. De houseboat is uitgerust met 8 hutten met plaats voor maximaal vier gasten per hut is een informatiepunt, observatieplatform en startpunt van de excursies om de Jaguar te spotten. Het verblijf is er op basis van volpension en met boat excursies om de Jaguar te spotten inbegrepen. De arrangementen naar de UESO Chalana Houseboat worden aangeboden in combinatie met een verblijf in UESO Pantanal aan de Transpantaneira gelegen.

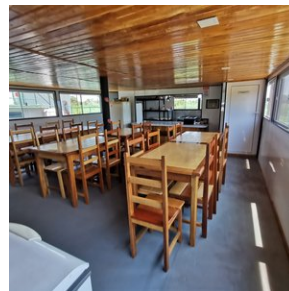
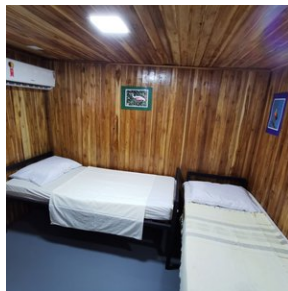

## 8. Belo Horizonte - Linx airport hotel

*Kamer type:* **Standaard 2-persoonskamer**

*Maaltijd type:* **Ontbijt inbegrepen**

*Aantal nachten:* **1**

*Aantal kamers:* **1**

Het Linx Hotel, strategisch gelegen op slechts 500 meter van het Confins Airport en op een steenworp afstand van diverse industrieën, biedt accommodatie met gratis WiFi. Tevens is er een restaurant ter plaatse voor uw culinaire genot.

Elke kamer in dit hotel is voorzien van airconditioning en uitgerust met een flatscreen-tv, een minibar, een kluis, een telefoon en een eigen badkamer. In de badkamer vindt u een warme douche, een haardroger en gratis toiletartikelen voor uw gemak.

Gasten hebben de mogelijkheid om te sporten in het fitnesscentrum en kunnen genieten van verfrissende drankjes aan de bar. Tot de overige faciliteiten behoren een congrescentrum en een gratis pendeldienst naar het vliegveld, die 24 uur per dag beschikbaar is.

Het hotel beschikt tevens over een 24-uursreceptie voor uw gemak en hulp op elk moment van de dag.



## Excursies

---

### Excursies inbegrepen

#### 1. Rio de Janeiro - dagexcursie Suikerbroodberg en Corcovado, met lunch (SIB) (RIOEX1)

Drie van de beroemdste bezienswaardigheden in Rio de Janeiro liggen binnen handbereik op deze daglange tour. De Suikerbroodberg en de Corcovado-berg, inclusief het indrukwekkende Christus de Verlosser standbeeld dat uitkijkt over de stad, en een stop bij het Maracanã-stadion, moeten zeker bovenaan je lijst staan. Gray Line Rio de Janeiro is de perfecte gids voor je dag.

In de ochtend, terwijl we langs de stranden van de Zuid-Zone van Rio gaan om gasten op te halen bij het hotel, en zul je genieten van mooie uitzichten op beroemde stranden zoals het Leblon-strand naast het beroemde Ipanema-strand. In Copacabana zul je getuige zijn van waarom cariocas zo'n mooie teint hebben. Terwijl je door deze buurten reist, zul je een paar tips horen over wat te doen in de omgeving en de interessante verhalen die zich op deze straten hebben afgespeeld.

We gaan richting Downtown via de charmante kustlijn van Botafogo, waar je de eerste glimp van de Suikerbroodberg opvangt. Daarna rijd je door de historische wijk Laranjeiras, waar het Guanabara-paleis staat, de voormalige woning van prinses Isabel die de Gouden Wet ondertekende om alle slaven te bevrijden. Tegenwoordig is het paleis de officiële zetel van de regering van Rio de Janeiro.

Nadat we door de Santa Barbara-tunnel zijn gegaan, maken we een panoramische tour door het centrum van Rio, langs de Sambodrome en stoppen bij de Metropolitan Cathedral, gebouwd in een piramidevorm met een interne diameter van 96 meter en een hoogte van 80 meter.

Je krijgt een paar minuten om de kathedraal te bezoeken voordat het tijd is om terug te gaan naar de bus en een blik te werpen op het traditionele Cinelândia-plein met zijn historische gebouwen, en een kijkje te nemen naar het Municipal Theater met zijn Art Nouveau-architectuur. Van daaruit ga je naar Urca via Aterro do Flamengo en zijn parken, ontworpen door Burle Marx, en hoor je alles over de deelname van Brazilië aan de Tweede Wereldoorlog en de oprichting van de stad in de late 16e eeuw, net voordat je bij de Suikerbroodberg aankomt.

Je reist helemaal naar de top in twee stappen met de kabelbaan. De eerste kabelbaan brengt je naar Urca Hill, een uitkijkpunt 215 meter hoog dat al prachtige uitzichten biedt op de Guanabara-baai en de eilanden, de stranden van Flamengo en Botafogo, het Santos Dummont-vliegveld, de Rio-Niterói-brug, de wijk Urca en de Corcovado-berg.

Vanaf dit punt brengt een tweede kabelbaan je naar de top. Als je daar aankomt, begrijp je waarom Rio wordt beschouwd als een van de mooiste steden ter wereld. Op 395 meter hoogte geniet je van adembenemende uitzichten op het strand van Copacabana, Niterói en het fort Santa Cruz.

Verken de heuvels van Urca en de Suikerbroodberg ongeveer 45 minuten voordat je teruggaat naar de bus. Hier kun je genieten van het uitzicht op de charmante stad, het inheemse regenwoud zien en je beste foto's maken. Terug naar beneden bewonder je het landschap van Rio op weg naar een traditionele Barbecue Lunch, all-you-can-eat stijl. Braziliaanse Churrascarias (barbecueplaatsen) bieden een breed scala aan bijgerechten en alternatieve opties, dus ook als je voor een vegetarische optie kiest, ga je nog steeds tevreden weg.

Na de lunch gaan we naar het Maracanã-stadion waar we een panoramische ronde om het stadion maken en even stoppen zodat je de pracht van de tweevoudige gastheer van de Wereldbekerfinale kunt waarderen. Daar kun je je voorstellen hoeveel geschiedenis er heeft plaatsgevonden sinds de opening in 1950 toen Brazilië zijn eerste Wereldbeker organiseerde.



Van daaruit gaan we naar het treinstation van Cosme Velho in de wijk Laranjeiras, vanwaar we een treinrit van 20 minuten maken door het weelderige en dichte regenwoud van Tijuca naar het torenhoge Christus de Verlosser standbeeld. Het standbeeld, dat waakt over de stad Rio, is tot 38m hoog (125ft). Als je omhoog kijkt, zul je je gezegend en beschermd voelen door dit prachtige monument van Christus met open armen. Nu een van de nieuwe Zeven Wereldwonderen! Vanaf daar kun je het grootste deel van de stad zien, alle zuidelijke zone en helemaal tot aan Niterói. Het is een uniek uitzicht dat je zal verbazen. Je krijgt ongeveer 40 minuten om alle kanten en uitzichten van de Corcovado en het wereldwijd bekende Christusstandbeeld te leren kennen.

Na de treinrit naar beneden, gaan de gasten terug naar hun hotels, terwijl ze de kans krijgen om te horen over de economie van Rio, de twee keer dat de Wereldbeker in Brazilië werd gehouden, en het leven in de Favela's.

Deze volledige dagtour geeft je heel Rio de Janeiro: zijn belangrijkste bezienswaardigheden, zijn geschiedenis, zijn levensstijl en heerlijk eten. Jouw kennismaking met de lokale cultuur.

## **2. Foz do Iguaçu - Dageexcursie watervallen**

Vandaag staat geheel in het teken van de watervallen. In de ochtend staat er een 3 uur durende privé-excursie naar de Braziliaanse zijde van de watervallen op het programma.

In de middag staat er een 4 u durende excursie naar Argentijnse zijde van de watervallen op het programma. Tijdens het bezoek aan de Argentijnse zijde van de watervallen staat er een fantastische bootexcursie op het programma, de 'Gran Aventura' boot tour.

Na afloop worden jullie weer afgezet bij het hotel en kunnen jullie de rest van de dag naar eigen inzicht besteden.

In de ochtend wordt u opgehaald bij het hotel en gaat u op privé-excursie naar de Braziliaanse zijde van de watervallen (duur 3 uur).

De excursie begint in het bezoekerscentrum van het Iguaçu nationale park met een autorit door de subtropische vegetatie van de het nationale park tot aan de watervallen. Nabij de watervallen gaat u te voet verder naar de canyons waar u kunt genieten van prachtige panoramische uitzichten over de watervallen en 'Devil's Throat' aan de Argentijnse zijde van de watervallen.

In een glazen lift langs een klif kunt u vervolgens omhoog gaan voor een prachtig bovenaanzicht van de watervallen. Hier zijn ook wat horecagelegenheden om onder het genot van een drankje en een hapje het spektakel te bewonderen. Na afloop gaat u door naar de Argentijnse zijde van de watervallen samen met de gids. (entree nationale park niet inbegrepen, ca. usd 30 p.p.)

### **privé-excursie naar de Argentijnse zijde van de watervallen (duur ca. 4 uur).**

De tocht gaat over de 'Tancredo Neves' brug, waarna u Argentinië binnenkomt. Hier worden prachtige uitzichten geboden op de Iguaçu canyon. In tegenstelling tot de Braziliaanse zijde, zijn aan deze kant diverse voetpaden te betreden die panoramische uitzichten bieden over de watervallen en het aangrenzende subtropische regenwoud. Het hoogtepunt van de excursie vormt het uitzicht vanaf het platform dat zich bovenop de rand van 'Devil's Throat' bevindt. Het enorme volume water dat hier de afgrond in stort zorgt ervoor dat de lucht letterlijk gaat trillen en er een spectaculaire mist wolk ontstaat. Ook aan de Argentijnse zijde zijn diverse horeca gelegenheden om onder het genot van een drankje en een hapje te genieten van de watervallen. (entree nationale park niet inbegrepen, ca. usd 30 p.p.)

Tijdens het bezoek aan de Argentijnse zijde van de watervallen is het mogelijk om een fantastische jungle- en watervallen bootexcursie bij te boeken, de Gran Aventura Boat tour.

Na afloop wordt u aan het einde van de middag weer afgezet bij het hotel.



## Optionele excursies

### 1. Foz do Iguacu - Gran Aventura boot Argentijnse zijde watervallen

#### GRAN AVENTURA BOAT TOUR - EXCURSIE - ARGENTIJNSE ZIJDE WATERVALLEN

Dit unieke avontuur combineert twee fantastische elementen van Iguassu National Park in de vorm van een jungle- en watervallen met de boot excursie. U komt binnen in de jungle op een speciale truck met een panoramisch uitzicht over het regenwoud. De ervaren gids vertelt u van alles over de spectaculaire omgeving. De acht kilometer lange truck rit brengt u naar Puerto Macuco, waar u 100 meter afdaalt naar een ponton op de rivier voor het tweede deel van de reis .

Hier gaat u aan boord van een motorboot voor de zes kilometer lange boottocht - waarvan twee kilometer een stroomversnellingen -door de canyon van de rivier Iguassu naar de watervallen. Na het genieten van het uitzicht vanaf de rustige kant van San Martin Island , komt u bij de Tres Mosqueteros waterval , waar zowel de Braziliaanse en Argentijnse zijde en de beroemde Devil's Throat wordt aanschouwd.

De boot gaat verder langs de oever van het eiland naar het meest spannende deel van de excursie waar je tot in de San Martin waterval komt - de grootste waterval. Dit is een prachtige en onvergetelijke ervaring.

Let op; de vermelde prijs van deze excursie geldt in combinatie met de halve dagexcursie naar de Argentijnse zijde van watervallen, aangezien deze wordt aangeboden terwijl u de Argentijnse zijde van de watervallen bezoekt.

