



Beleef Brazilië
met Brazilië Reis Specialist



Telefoon 035-6284427
E-mail info@braziliereisspecialist.nl



Reisinspiratie 7191 - Vriendenreis Brazilië, oktober en november 2025 PDF

Bekijk hier de reisinspiratie voor een avontuurlijke en gevarieerde reis door Brazilië in oktober en november 2025, perfect afgestemd op een vriendengroep.

Jullie starten in het iconische Rio de Janeiro, waar fietsen langs de stranden en een avond tussen de locals het ritme van de stad onthullen. Na de indrukwekkende watervallen van Foz do Iguaçu aan beide zijden, reizen jullie af naar de uitgestrekte wetlands van de Pantanal. Hier staan riviersafari's, jaguar-spotten en nachtelijke tochten te midden van het wildleven op het programma. Een Engelssprekende natuurgids begeleidt jullie in de Pantanal in beide lodges.

Na een zelfstandig tussenstuk van enkele dagen, sluiten jullie af in São Paulo met een culturele citytour door deze energieke metropool.

Uiteraard zijn wijzigingen nog mogelijk in het offertetraject. Het is immers een reis op maat. Neem het rustig door en dan verneem ik graag uw terugkoppeling.

- Om het landarrangement te boeken, ontvangen wij graag de volgende gegevens:
 - Namen zoals vermeld in het paspoort
 - Geboortedata
 - Paspoortnummers
 - Adres voor vermelding op de factuur
 - Mobiel nummer waarop het reisgezelschap tijdens de reis bereikbaar is

- Contactgegevens van kennis of familie die niet meegaat tijdens de reis

- Deze gegevens kunt u via het aanvraag tabblad van het reisvoorstel versturen. Uw gegevens worden via een beveiligde HTTPS verbinding naar ons verstuurd.

Uitkijkend naar uw reactie.

Hartelijke groet namens het Brazilië Reis Specialist team,

Gustavo Lucena Lage
Reisadviseur

Reiscode: 7191

3.236,00 € p.p.

18 dagen
4 personen

- ✓ **FIETSEN LANGS COPACABANA EN IPANEMA**
- ✓ **CARIOCA NIGHTLIFE: DANSEN TOT IN DE VROEGE UURTJES**
- ✓ **ADEMBENEMENDE WATERVALPANORAMA'S IN IGUAÇU**
- ✓ **JAGUAR SPOTTEN TIJDENS RIVIERSAFARI IN DE PANTANAL**
- ✓ **EEN ENGELSSPREKENDE GIDS IN DE PANTANAL IS INBEGREPEN**
- ✓ **STREETLIFE EN SKYLINE: CITYTOUR IN SÃO PAULO**

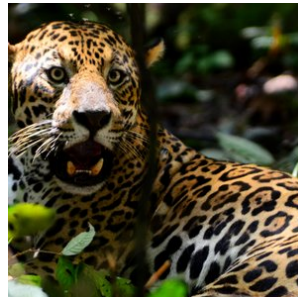

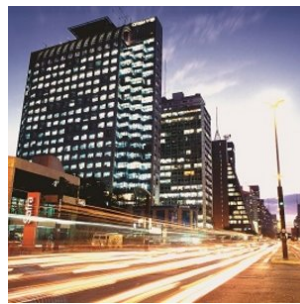

opmerkingen

- **Dag 01: 27 oktober 2025 (Begin landarrangement)**
- **Dag 18: 13 november 2025 (Einde landarrangement)**

Reissom landarrangement:

- **€ 3.236,- per persoon, op basis van deelname van 4 personen**
- **Wij bieden verder korting van € 100,- per persoon wanneer u deze reis boekt voor 09 april 2025. Vervolgens gaan wij alle reisonderdelen boeken en sturen na ontvangst van alle bevestigde reiselementen (hier gaan een aantal dagen overheen) de reisbescheiden en factuur. De korting is geldig bij betaling per reguliere bankoverschrijving.**
- **De aanbetaling van deze reis bedraagt 20% van de reissom en het restant bedrag dient 6 weken voor vertrek te worden overgemaakt**

Reissom vluchtarrangement:

- **€ 1.457,- per persoon, inclusief 1x ruimbagage (max 23kg) per persoon zie tabblad vluchtschema (dagprijs 26/03/2025)**

Wij adviseren de vluchten te boeken die in het tabblad vluchtschema van de offerte staan vermeld. Deze passen bij dit landarrangement. De vluchten kunt u zelf boeken of wij boeken het voor jullie. De vermelde prijs zijn dagprijzen en kunnen fluctueren. De vluchten dienen 100% aanbetaald te worden en worden separaat gefactureerd. Op het moment dat we de tickets daadwerkelijk uitgeven, is de prijs gegarandeerd. Hiervoor hebben wij alle gegevens nodig van de passagiers, zie info 'Boek uw reis'.

Voorwaarden voor annuleren, wijzigen en 'no show' van vluchten: aan ieder vliegticket zijn voorwaarden ten aanzien van wijzigen en annuleren verbonden. In de meeste gevallen betaalt u een vergoeding of toeslag hiervoor of is wijzigen van vluchtdatum, -tijd of -route niet mogelijk. U kunt een annuleringsverzekering afsluiten, zodat u gedekt bent, mocht er onverhoopt iets gebeuren waardoor de vluchten geannuleerd dienen te worden. Wanneer de airline zelf de vlucht annuleert of wijzigt en u accepteert deze wijziging niet, dan heeft u uiteraard recht op een full refund.

Inbegrepen:

- **Alle vermelde hotels en maaltijden, zie tabblad hotels**
Bij alle hotels is het ontbijt inbegrepen, tenzij anders vermeld.
- **Vervoer;**
Transfers kunnen op privé basis of in gezelschap van andere toeristen worden aangeboden. Bij de beschrijving wordt per transfer aangegeven of deze op privé basis is of in gezelschap van andere toeristen.
- **Excursies;**
Excursies die vermeld zijn in het excursie tabblad of de dag tot dag beschrijving.

- **Reisbegeleiding;**

Gedurende de reis bieden wij per bestemming in Brazilië lokale vertegenwoordiging ter plaatse bij wie u terecht kunt voor tips, reisondersteuning en optionele excursies. Zo geniet u van de vrijheid van het individuele reizen, maar wel altijd met ondersteuning ter plaatse.

- Op deze reis zijn de algemene voorwaarden van BRS van toepassing. <https://www.braziliereisspecialist.nl/footer-navigation/algemene-voorwaarden>

- **Duurzaam reizen:** Onze missie is niet alleen om u de adembenemende schoonheid van Brazilië te laten ervaren, maar ook om actief bij te dragen aan het behoud ervan. Door te kiezen voor een reis met Brazilië Reis Specialist, draagt u direct bij aan de herbebossingsinspanningen van de Black Jaguar Foundation. Voor elke boeking gaat een deel van de opbrengst naar het planten van bomen langs de Araguaia-rivier, een cruciale biodiversiteitscorridor die de Amazonerivier en de Cerrado-savanne met elkaar verbindt.

Elke reiziger die bij ons boekt, ontvangt een certificaat van de Black Jaguar Foundation als bewijs van de bijdrage aan dit transformerende project. Dit certificaat geeft niet alleen voldoening over de steun aan de natuur, maar dient ook als een blijvende herinnering aan uw unieke reiservaring in Brazilië. [Bekijk hier meer informatie over het project.](#)

- **Zekerheden;**

Brazilië Reis Specialist is lid van VZR Garant, VvKR, DRV en het Calamiteitenfonds. Hierdoor bent u ervan verzekerd dat BRS voldoet aan de strengste normen die aan een Nederlandse reisorganisatie gesteld kunnen worden. VZR Garant beschermt vooruitbetaalde reisgelden van reizigers die bij een VZR Garant-deelnemer een pakketreis boeken. Alle reis- en verblijfsovereenkomsten zijn financieel gedekt door VZR-Garant conform de garantieregeling <https://vzr-garant.nl/reizigers>

- **Reisadvies Brazilië:**

Zorg ervoor dat je een reisverzekering afsluit die dekking biedt in geval van code oranje, corona, repatriëring en verlengd verblijf.

Het meest recente reisadvies voor reizen naar Brazilië kunt u vinden op de website van het Ministerie van Buitenlandse Zaken. <https://www.nederlandwereldwijd.nl/landen/brazilie/reizen/reisadvies>

Niet inbegrepen:

- **Bijdrage calamiteitenfonds** á € 2,50 per boeking
- **Entree nationale parken Foz do Iguacu** (circa usd 30 per persoon per park (2 parken)
- **Boekingskosten** á € 15,- per persoon
- **Bijdrage VZR Garant** a € 7,50 per persoon
- **Alle vluchten.** Deze kunt u zelf boeken of via BRS, zie tabblad vluchtschema

Reisdetails

1. Rio de Janeiro - Aankomst

Na aankomst in Rio de Janeiro wordt u verwelkomd op de luchthaven en met een privé transfer naar het hotel gebracht in Rio de Janeiro. De rest van de dag kan naar eigen inzicht worden besteed om bijvoorbeeld het bruisende Rio alvast te ontdekken. Overdag kan je heerlijk wandelen over de kilometerslange Copacabana boulevard, vol met leuke kioskes waar je een heerlijke Braziliaanse Caipirinha (Braziliaanse cocktail) kan drinken.

- Zie tabblad hotels voor de accommodatie selectie tijdens uw verblijf in Rio de Janeiro

2. Rio de Janeiro - Urban Bike Tour en Rio by Night

Vandaag staat de Urban bike tour op het programma in de ochtend, in gezelschap van andere toeristen en met Nederlandse en Engelstalige begeleiding. Deze excursie is perfect om Copacabana en de omliggende wijken goed te leren kennen.

Vanavond gaat u het echte authentieke nachtleven van Rio ervaren. U wordt naar de verschillende uitgaansgelegenheden gebracht, hierbij de gelegenheid biedend om van de goede muziek te genieten in een ontspannen sfeer met de Carioca's, de lokale inwoners van Rio.

De excursie vangt aan in de avond bij het hotel. U wordt er opgehaald door de gids met wie u het nachtleven in Rio gaat beleven. Aan het einde van de avond wordt u weer afgezet bij het hotel.

3. Rio de Janeiro - Tour (6 uur), Chauffeur met privé gids

Vandaag staat er een chauffeur met privé gids gedurende 6 uur tot uw beschikking. Bepaal samen met de gids de highlights van Rio die u vandaag wenst te bezoeken. Ontdek het iconische Christus de Verlosser beeld, bewonder de kleurrijke trappen van Selarón, of wandel door de historische wijk Santa Teresa. Neem de kabelbaan naar de top van de Suikerbroodberg voor een adembenemend uitzicht over de stad, bezoek het beroemde Copacabana strand, of verken het Tijuca-regenwoud. De keuze is aan u om de cultuur, natuur en levendigheid van Rio te ervaren. Geef uw wensen door en de gids stemt het programma hierop af. Entrees voor de bezienswaardigheden zijn niet inbegrepen en worden ter plaatse betaald.

4. Rio de Janeiro - Foz do Iguaçu

Vandaag eindigt het arrangement in Rio de Janeiro. U wordt opgehaald bij het hotel en naar de luchthaven gebracht met een privé transfer, met aansluitend de binnenlandse vlucht naar Foz do Iguaçu. Na aankomst wordt u verwelkomd op de luchthaven en naar het hotel gebracht met een privé transfer. De rest van de dag kan naar eigen inzicht worden besteed.

- Zie tabblad hotels voor de accommodatie selectie tijdens uw verblijf in Foz do Iguaçu

5. Foz do Iguaçu - Excursie Braziliaanse zijde watervallen (prive) (IGUEX1)

Vandaag staat een 3 uur durende privé-excursie naar de Braziliaanse zijde van de watervallen op het programma. U wordt hiervoor opgehaald en weer afgezet bij het hotel.

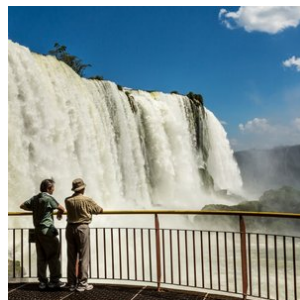
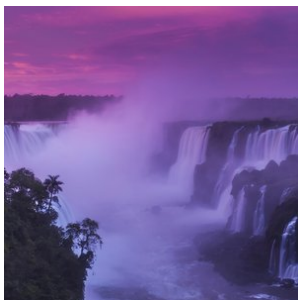

6. Foz do Iguaçu - Excursie Argentijnse zijde watervallen (prive) (IGUEX3)

Vandaag staat een halve dag privé-excursie naar de Argentijnse zijde van de watervallen op het programma. U wordt hiervoor opgehaald en weer afgezet bij het hotel. Tijdens het bezoek aan de Argentijnse zijde van de watervallen is het mogelijk om een fantastische jungle- en watervallen bootexcursie bij te boeken, de Gran Aventura Boat tour.

7. Foz do Iguaçu - Noordelijke Pantanal

Vandaag eindigt het Foz do Iguaçu arrangement. U wordt opgehaald bij het hotel en met een privé transfer naar de luchthaven gebracht, met aansluitend de binnenlandse vlucht naar Cuiabá (overstap onderweg). Na aankomst wordt u verwelkomd op de luchthaven van Cuiabá en met een transfer naar de Pantanal gebracht. De reis naar de Pantanal is al een fotografische safari over de onverharde Transpantaneira. Na aankomst wordt u afgezet bij de accommodatie en begint de Pantanal beleving.

- Zie tabblad hotels voor de accommodatie selectie tijdens uw verblijf in Pantanal. Het verblijf is op basis van volpension, met dagelijkse excursies inbegrepen.

8. Pousada Porto Jofre Pantanal - (dagexcursie Jaguars spotten op de rivier)

Vandaag staat geheel in het teken van Jaguars spotten en uiteraard ook de andere geweldige natuur en wildlife van de Pantanal.

Pousada Porto Jofre heeft ook eigen boten voor safari's over de Pantaneiro-rivieren. Ze zijn uitgerust met comfortabele stoelen en motors van 40 en 50 pk en zo kunnen ze snel en behendig over de rivier navigeren.

De boot excursie duurt gemiddeld 8 a 9 uur, beginnend in de ochtend uur en eindigend aan het einde van de middag.

De ervaring in combinatie met uitgebreide kennis van de omgeving maakt hun experts in het organiseren van de bottours voor het observeren van wilde dieren. De route bestaat uit het verkennen van de rivieren die het Encontro das Águas Staatspark omringen, de plek met de hoogste concentratie jaguars ter wereld. In de periode juli - oktober is het spotten van de Jaguar bijna gegarandeerd tijdens deze excursie.

Tip; Neem zonnebrandcreme en inspectenspray mee tijdens de excursie. En vergeet uw camera (en verrekijker) uiteraard niet.

9. Pousada Porto Jofre Pantanal - (dagexcursie Jaguars spotten op de rivier)

Vandaag staat geheel in het teken van Jaguars spotten en uiteraard ook de andere geweldige natuur en wildlife van de Pantanal.

Pousada Porto Jofre heeft ook eigen boten voor safari's over de Pantaneiro-rivieren. Ze zijn uitgerust met comfortabele stoelen en motors van 40 en 50 pk en zo kunnen ze snel en behendig over de rivier navigeren.

De boot excursie duurt gemiddeld 8 a 9 uur, beginnend in de ochtend uur en eindigend aan het einde van de middag.

De ervaring in combinatie met uitgebreide kennis van de omgeving maakt hun experts in het organiseren van de bottours voor het observeren van wilde dieren. De route bestaat uit het verkennen van de rivieren die het Encontro das Águas Staatspark omringen, de plek met de hoogste concentratie jaguars ter wereld. In de periode juli - oktober is het spotten van de Jaguar bijna gegarandeerd tijdens deze excursie.

Tip; Neem zonnebrandcreme en inspectenspray mee tijdens de excursie. En vergeet uw camera (en verrekijker) uiteraard

niet.

10. Porto Jofre - Pouso Alegre Lodge

Vandaag eindigt het Jaguar avontuur en hopelijk heeft u deze mooie dieren kunnen spotten in hun natuurlijke omgeving. Na het ontbijt wordt u opgehaald en met een transfer gebracht naar de Pouso Alegre Lodge, waar u een heel ander gebied van de Pantanal gaat ontdekken.

- Verblijf op basis van volpension in de Pouso Alegre Lodge

11. Pantanal - Pouso Alegre Lodge (dag arrangement)

Tijdens de check in op de 1e dag wordt de planning van het excursieprogramma met u doorgenomen.

Tijdens uw verblijf kunt u rondwandelen over de talloze wandeltrails rondom de lodge, waar uitstekend vogels kunnen worden gespot en andere fauna. Tijdens het arrangement van 4 dagen / 3 nachten zijn er verder ook nog 2 nachtsafari's inbegrepen, een natuurwandeling met een lokale gids, en een paardrijtocht van 2 uur. Het paardrijden is optioneel. In plaats van het paardrijden kunnen we ook nog een extra natuurwandeling inplannen. Ook kunt u deelnemen aan kano-excursies op de nabijgelegen waterwegen, waarbij u de kans krijgt om aquatische dieren en vogels van dichtbij te observeren.

12. Pantanal - Pouso Alegre Lodge (dag arrangement)

Tijdens de check in op de 1e dag wordt de planning van het excursieprogramma met u doorgenomen.

Tijdens uw verblijf kunt u rondwandelen over de talloze wandeltrails rondom de lodge, waar uitstekend vogels kunnen worden gespot en andere fauna. Tijdens het arrangement van 4 dagen / 3 nachten zijn er verder ook nog 2 nachtsafari's inbegrepen, een natuurwandeling met een lokale gids, en een paardrijtocht van 2 uur. Het paardrijden is optioneel. In plaats van het paardrijden kunnen we ook nog een extra natuurwandeling inplannen. Ook kunt u deelnemen aan kano-excursies op de nabijgelegen waterwegen, waarbij u de kans krijgt om aquatische dieren en vogels van dichtbij te observeren.

13. Noordelijke Pantanal - Cuiabá

Vandaag eindigt het arrangement in de Pantanal. U wordt met een transfer van de lodge naar Cuiabá gebracht, waar u wordt afgezet op de luchthaven of het hotel, afhankelijk van uw doorreis.

14. Verblijf op eigen gelegenheid

U verblijft vandaag op eigen gelegenheid in Brazilië.

15. Verblijf op eigen gelegenheid

U verblijft vandaag op eigen gelegenheid in Brazilië.

16. Verblijf op eigen gelegenheid

U verblijft vandaag op eigen gelegenheid in Brazilië.

17. Verblijf op eigen gelegenheid

U verblijft vandaag op eigen gelegenheid in Brazilië.

18. São Paulo - Citytour (duur 4 uur) - luchthaven

Vandaag staat er een 4 uur durende citytour op het programma om deze enorme stad beter te leren kennen. De excursie wordt begeleid door een Engelssprekende gids en u wordt opgehaald bij het hotel en na afloop afgezet op de luchthaven.

Vluchtschema

Datum:	Van:	Naar:	Vertrek:	Aankomst:	Overstap:	Airline:
27/10/2025	Amsterdam	Rio de Janeiro	07:00	20:05 - Totale reisduur: 17u05m	1	TAP, via Lissabon, bagage wordt doorgelabeld
30/10/2025	Rio de Janeiro	Foz do Iguaçu	15:45	18:05	0	GOL
02/11/2025	Foz do Iguaçu	Cuiabá	05:20	10:30	1	LATAM, via Sao Paulo, bagage wordt doorgelabeld
13/11/2025	Sao Paulo GRU	Amsterdam	23:15	22:20 - totale reisduur: 19u05m	1	TAP, via Lissabon, bagage wordt doorgelabeld
27/10/2025	Amsterdam	Rio de Janeiro	10:40	18:40 - totale reisduur: 12u00m	0	KLM retour is € 298,- pp duurder ten opzichte van TAP
13/11/2025	Sao Paulo GRU	Amsterdam	20:59	12:25 - totale reisduur: 11u25m	0	KLM optie in plaats van TAP

Bestemmingen

1. Rio de Janeiro

Rio de Janeiro, ook wel bekend als 'a cidade maravilhosa', de prachtige stad, behoort zonder twijfel tot de mooiste steden ter wereld. Het is een adembenemende mix van weelderig groene bergen, uitgestrekte zandstranden en de onmetelijkheid van de Atlantische Oceaan.

Naast de wereldberoemde bezienswaardigheden zoals de Suikerbroodberg (Pão de Açúcar), de Corcovado met het iconische Christusbeeld en de stranden van Copacabana en Ipanema, heeft Rio de Janeiro nog veel meer te bieden.

De stad bruist van energie en ritme, en de lokale bevolking, de 'cariocas', staan bekend om hun aanstekelijke vrolijkheid. Ervaar het zelf in de levendige uitgaanswijk Lapa, met zijn talloze dansgelegenheden en gezellige bars. Vergeet niet een bezoek te brengen aan de beroemde trappen van Santa Teresa, een kleurrijke en artistieke buurt.

Op zondagen wordt de boulevard in Rio vrijwel autovrij, waardoor het de perfecte gelegenheid is om kilometerslang te fietsen, skaten of wandelen langs de kust. Een van de meest prachtige, maar minder bekende uitzichten in Rio is vanaf de 'Vista Chinesa'. Vanuit het regenwoud in het hart van de stad, genaamd 'Floresta da Tijuca', kijk je uit over deze unieke metropool.

Waar anders kun je het beroemdste carnavalsfeest ter wereld meemaken, ontspannen op de prachtige stranden, feesten tot in de vroege uurtjes of simpelweg genieten van de adembenemende uitzichten? Rio is het perfecte startpunt voor een rondreis door Brazilië. Mocht je niet ver willen reizen, dan zijn er in de directe omgeving ook diverse plaatsen die het bezoeken waard zijn, zoals het prachtige schiereiland Buzios, het historische kustplaatsje Paraty of het weelderige tropische eiland Ilha Grande.

Bovendien biedt Rio de Janeiro een scala aan culinaire hoogstandjes en restaurants die de Braziliaanse keuken vertegenwoordigen. Proef heerlijke lokale gerechten zoals feijoada, pão de queijo en brigadeiro, of geniet van internationale culinaire ervaringen in de vele eetgelegenheden verspreid door de stad.

Kortom, Rio de Janeiro is een stad die je moet ervaren. Het is een feest voor alle zintuigen en biedt de perfecte mix van cultuur, natuur, stranden en entertainment. Plan je bezoek zorgvuldig en laat je betoveren door de magie van deze prachtige stad en de vele mogelijkheden die het te bieden heeft.

Restauranttips in Rio de Janeiro:

1. Churrascaria Palace: Deze bekroonde churrascaria, gelegen in de wijk Copacabana, is een favoriet onder vleesliefhebbers. Geniet van een uitgebreid assortiment heerlijk gegrild vlees, geserveerd op traditionele Braziliaanse wijze.
2. Aprazível: Dit restaurant in de charmante wijk Santa Teresa biedt een combinatie van heerlijke Braziliaanse gerechten en een prachtig uitzicht over de stad. Het menu omvat zowel traditionele als eigentijdse gerechten, bereid met verse en lokale ingrediënten.
3. Zaza Bistro Tropical: Gelegen in de wijk Ipanema, staat dit restaurant bekend om zijn creatieve fusiongerechten met invloeden uit verschillende keukens. Proef unieke smaken en geniet van de ontspannen sfeer en kleurrijke inrichting.
4. Bar do Mineiro: Voor een authentieke Braziliaanse ervaring moet je dit informele restaurant in de wijk Santa Teresa bezoeken. Probeer de traditionele Braziliaanse gerechten, zoals feijoada (zwarte bonen stoofpot) en pasteis (gefrituurde pasteitjes).
5. Sushi Leblon: Voor liefhebbers van sushi en Japanse gerechten is Sushi Leblon een must-visit. Dit gerenommeerde restaurant in de wijk Leblon staat bekend om zijn verse vis en creatieve sushi-rollen, bereid met vakmanschap en oog voor detail.

Dit zijn slechts enkele van de vele geweldige restaurants die Rio de Janeiro te bieden heeft. Het diverse culinaire landschap van de stad biedt voor elk wat wils, of je nu op zoek bent naar traditionele Braziliaanse gerechten, internationale smaken of fusionkeukens. Vergeet niet om vooraf te reserveren, vooral voor populaire restaurants, om teleurstellingen te voorkomen en een tafel te bemachtigen.



2. Foz do Iguaçu

Foz do Iguaçu, een van de meest adembenemende natuurwonderen van Brazilië, betovert reizigers met haar majestueuze watergordijn. Een oogverblindende cluster van maar liefst 275 watervallen strekt zich uit over een breedte van 2,7 kilometer, een natuurlijk meesterwerk dat de immense kracht en schoonheid van de natuur perfect belichaamt.

Centraal in dit waterige spektakel ligt de 'Devil's Throat', waar een intense symfonie van 14 watervallen samensmelt in een brullend crescendo van water en damp. Bezoekers kunnen op verschillende manieren dit schouwspel ervaren. Je kunt het pad van de loopbruggen volgen, die je bijna tot aan de waterige voet van de watervallen leiden, of deelnemen aan een opwindende boottocht. Voor de adrenalinezoekers biedt een helikoptervlucht de meest sensationele ervaring, waarbij je een panoramisch uitzicht op dit waterwonderland krijgt.

De omgeving van Foz do Iguaçu biedt ook een unieke geografische attractie, het drielandenpunt, waar de grenzen van Argentinië, Paraguay en Brazilië samenkomen. De aangrenzende nationale parken, opgezet om het kostbare ecosysteem te beschermen, bieden de mogelijkheid om het rijke, levendige regenwoud te verkennen. Hier leven meer dan 400 vogelsoorten, talloze zoogdieren, reptielen en een ontzagwekkende diversiteit van meer dan 2000 plantensoorten.

Als het gaat om accommodaties, biedt Foz do Iguaçu een scala aan opties die passen bij verschillende reisbehoeften. Degenen die zich willen onderdompelen in een luxueuze omgeving dicht bij de watervallen kunnen kiezen voor Hotel das Cataratas.

Het stadje Foz do Iguaçu zelf is ook niet te missen, met een overvloed aan hotels voor alle soorten comfort. Het hele jaar door zijn de watervallen toegankelijk voor bezoekers, maar de ideale periode om de waterkunstwerken in hun volle glorie te ervaren is tijdens de Braziliaanse zomer (onze winter in Nederland), wanneer de watervallen op hun krachtigst zijn door het enorme watervolume en er minimale regenval is.

Restaurant tips Foz do Iguaçu:

1. Churrascaria do Gaúcho: Dit is een populaire keuze voor liefhebbers van de Braziliaanse churrascaria - een traditionele barbecue-stijl met een verscheidenheid aan heerlijke, sappige vleeswaren. Het vlees wordt aan enorme spiesen gegrild en vervolgens aan tafel gesneden.
2. Restaurante Barracão: Dit lokale restaurant biedt een buffet met een uitgebreid aanbod aan Braziliaanse gerechten. Naast het vlees en de vis, vind je er ook een rijke selectie aan salades, groenten en typische Braziliaanse bijgerechten zoals feijoada (zwarte bonensoep met varkensvlees).
3. Itaipu Restaurant: Gelegen naast het fameuze Itaipu Dam, dit restaurant biedt een fantastisch uitzicht gecombineerd met een verscheidenheid aan zowel lokale als internationale gerechten. Het is de perfecte plek om te ontspannen na een rondleiding door de dam.
4. La Mafia Trattoria: Voor een verandering van tempo en smaak, biedt La Mafia Trattoria een selectie van heerlijke Italiaanse gerechten. De sfeer doet denken aan de jaren '20, met foto's van beroemde maffiosi aan de muren, wat een unieke ervaring biedt aan de bezoekers.
5. Capitão Bar: Als je zin hebt in een informele maaltijd met een geweldig uitzicht op de Paraná-rivier, dan is Capitão Bar de plek om te zijn. Hier kun je genieten van verse vis, zeevruchten en koude drankjes terwijl je ontspant op het terras. Het is een perfecte plek om de dag af te sluiten na een bezoek aan de watervallen.

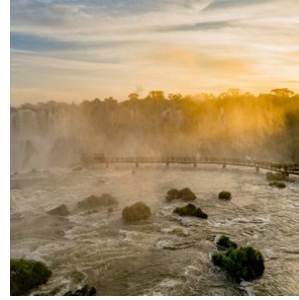
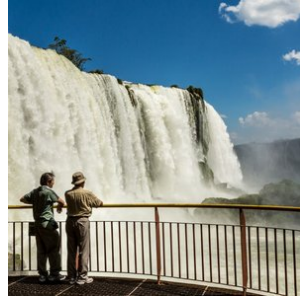
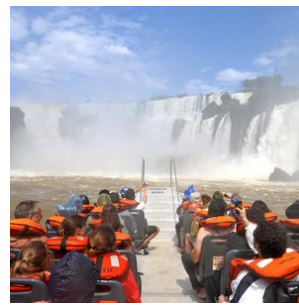
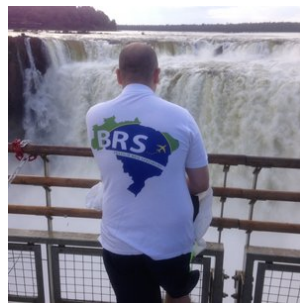
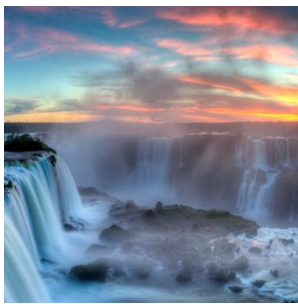

3. Pantanal-Noord

Cuiabá, gelegen in het hart van Brazilië, vormt de toegangspoort tot het noordelijke gedeelte van de Pantanal, dat bekend staat als de ultieme plek om jaguars te spotten.

Dit immense laagland, dat tijdens het regenseizoen (december - maart) grotendeels overstroomt, is het grootste moerasgebied ter wereld. Met een indrukwekkende oppervlakte van ongeveer 150.000 vierkante kilometer is de Pantanal meer dan vier keer zo groot als Nederland. Dit unieke gebied biedt weelderige vegetatie, ontelbare riviertjes en meren, en staat bekend om zijn uitzonderlijke fauna. Hier kunt u de zeldzame en elegante jaguar, wilde papegaaien, miereneters, wilde zwijnen, capibara's, zwarte kaaimannen en meer dan 600 verschillende vogelsoorten, waaronder de imposante jabiru, bewonderen. Een safari door deze bijzondere wildernis is een unieke ervaring en biedt volop mogelijkheden om zeldzame vogels en dieren te spotten en te fotograferen.

Een bezoek aan de Pantanal is zonder twijfel een hoogtepunt van elke reis. Er zijn diverse lodges in verschillende comfortklassen beschikbaar, vaak op basis van volpension en inclusief dagelijkse excursies. Geniet van de authentieke gastvrijheid, comfortabele accommodaties en deskundige lokale gidsen die u zullen begeleiden op uw avontuurlijke ontdekkingsstocht door dit adembenemende natuurgebied.

Beste reistijd voor de Pantanal:

Het Pantanal landschap varieert per seizoen, maar blijft steeds prachtig. De jaarlijkse neerslag bedraagt gemiddeld 1500mm, voornamelijk tussen november en maart.

NAT-seizoen (januari-maart): De zomerregens revitaliseren de flora en fauna, met prachtige waterlandschappen en een rijke dierenwereld.

TUSSEN-seizoen (april-juni): Na de regens vormen zich lagoons die een rijke voedselbron vormen voor watervogels. Het weer is milder en dieren worden actiever.

DROOG-seizoen (juli-oktober): Het ideale moment voor dierenobservatie, met velden die drogen en dieren die zich verzamelen rond waterbronnen.

REGEN-seizoen (november-december): Er valt veel regen, maar niet genoeg voor overstromingen. Dit seizoen is perfect voor vogelobservatie.

Combinatie met andere natuurgebieden

De Noordelijke Pantanal kan perfect gecombineerd worden met een bezoek aan de adembenemende bestemmingen Chapada dos Guimarães en Nobres, want deze bestemmingen liggen op rijafstand van Cuiaba (2 uurtjes naar Chapada dos Guimarães).

Chapada dos Guimarães, een indrukwekkend nationaal park met majestueuze kliffen en watervallen, ligt op korte afstand van Cuiabá. Hier kunt u genieten van uitdagende wandelingen, panoramische uitzichten en unieke geologische formaties. Het is een paradijs voor avonturiers en natuurliefhebbers.

Nobres, gelegen in de buurt van Chapada dos Guimarães, is een verborgen juweeltje met kristalheldere rivieren en natuurlijke zwemgaten. Snorkel tussen kleurrijke vissen, ontdek ondergrondse grotten en bewonder de overvloedige biodiversiteit van dit ecologische paradijs.

Door een bezoek aan de Noordelijke Pantanal te combineren met Chapada dos Guimarães en Nobres, kunt u een unieke reiservaring beleven. Van het spotten van jaguars en het ervaren van het weelderige moerasgebied tot het verkennen van prachtige kliffen en het genieten van verfrissende wateractiviteiten, deze combinatie van bestemmingen biedt een gevarieerd en onvergetelijk avontuur.

Brazilië Reis Specialist kan u helpen bij het plannen van een op maat gemaakte reisroute, zodat u het beste uit uw bezoek aan de Noordelijke Pantanal, Chapada dos Guimarães en Nobres kunt halen. Laat ons uw reiswensen kennen en wij zorgen ervoor dat uw reis een onvergetelijke ervaring wordt.

Voor het zuidelijke gedeelte van de Pantanal kunt u beter uitwijken naar Campo Grande, waar u de Pantanal tevens met Bonito kunt combineren, waar je kan riviersnorkelen en genieten van prachtige natuur. Tussen Cuiaba en Campo Grande zijn nachtbusen beschikbaar of u kunt een binnenlandse vlucht nemen.

[Ontdek hier onze arrangementen voor de Zuidelijke Pantanal.](#)

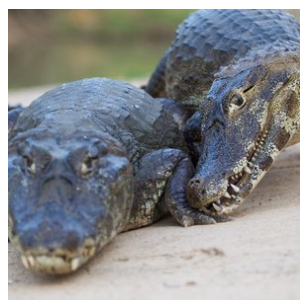
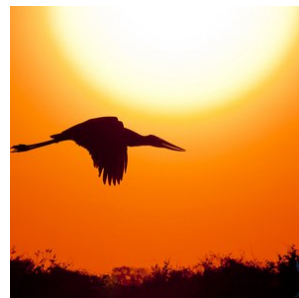
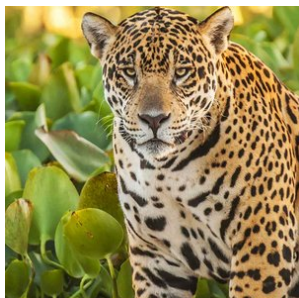

4. Pantanal - Porto Jofre - Jaguar regio

Porto Jofre, gelegen aan het einde van de Transpantaneira weg in het hart van Brazilië's Pantanal, is een ware oase voor natuurliefhebbers en avonturiers die dromen van het spotten van Jaguars in hun natuurlijke habitat. Deze afgelegen en betoverende bestemming biedt ongeëvenaarde kansen om de majestueuze Jaguars te observeren langs de oevers van de kronkelende rivieren die dit uitgestrekte moerasland doorkruisen. Porto Jofre staat bekend als één van de beste plekken ter wereld voor Jaguar-spotting, waar deze indrukwekkende roofdieren vaak gezien worden tijdens de koelere uren van de ochtend en late namiddag.

Naast het spotten van Jaguars, kunnen bezoekers van Porto Jofre genieten van een rijkdom aan andere wilde dieren, zoals kaaimannen, capibara's, reuzenotters en een verbazingwekkende diversiteit aan vogels. De unieke ligging van Porto Jofre, waar de rivier de Cuiabá samenkomt met andere waterwegen, creëert een rijk ecosysteem dat een thuis biedt aan een verbazingwekkende biodiversiteit.

Voor diegenen die de magie van de Pantanal en het spotten van Jaguars willen ervaren, biedt Porto Jofre niet alleen spectaculaire wildwaarnemingen, maar ook de kans om te ontsnappen aan de drukte van het dagelijks leven en zich onder te dompelen in de rust en schoonheid van de natuur. Met gespecialiseerde tours en ervaren gidsen is een bezoek aan Porto Jofre een onvergetelijk avontuur dat je dichterbij de natuur brengt dan ooit tevoren. Of je nu een fervente natuurfotograaf bent of simpelweg de schoonheid van de wilde dieren wilt bewonderen, Porto Jofre belooft een ongeëvenaarde ervaring in het hart van de Pantanal.

Accommodatie keuze

In Porto Jofre vind je een divers aanbod aan accommodaties, variërend van budgetvriendelijke opties tot comfortabele verblijven, elk met hun unieke charme en mogelijkheden om de rijke natuur van de Pantanal te ervaren. Voor reizigers die op zoek zijn naar een betaalbare optie zonder in te boeten aan de authenticiteit van de Pantanal-ervaring, is Berço Pantaneiro een uitstekende keuze. Deze lodge biedt eenvoudige, maar comfortabele kamers en staat bekend om zijn gastvrijheid en de mogelijkheid om de lokale cultuur en natuur van dichtbij te beleven.

Voor diegenen die iets meer comfort wensen, zijn Santa Rosa en Hotel Porto Jofre uitstekende keuzes. Santa Rosa biedt een gezellige en intieme sfeer, met goed uitgeruste kamers en toegang tot diverse activiteiten in de natuur. Hotel Porto Jofre, aan de andere kant, staat bekend om zijn ruimere accommodatie en hoogwaardige voorzieningen, waardoor gasten in alle comfort kunnen genieten van hun verblijf in deze wilde regio.

Voor de ultieme Jaguar-spotervaring bieden de Jaguar Suites en het Flotel een unieke kans om midden op de rivier te verblijven. Deze drijvende hotels zijn speciaal ontworpen voor natuurliefhebbers en fotografen die de majestueuze Jaguars willen observeren in hun natuurlijke omgeving. Met comfortabele en ruime kamers die uitkijken op de rivier, bieden de Jaguar Suites en het Flotel niet alleen een ongeëvenaarde nabijheid tot de wilde dieren, maar ook de rust en het unieke perspectief van het leven op het water. Het verblijf in deze drijvende accommodaties is een ervaring op zich, waarbij je elke ochtend en avond wordt omringd door de geluiden en het zicht op de prachtige Pantanal.

Of je nu op zoek bent naar een budgetvriendelijke optie of de voorkeur geeft aan het comfort van een luxe lodge, in Porto Jofre vind je de perfecte uitvalsbasis om de wonderen van de Pantanal te verkennen en de kans om de koning van de Pantanal, de Jaguar, van dichtbij te ontmoeten.

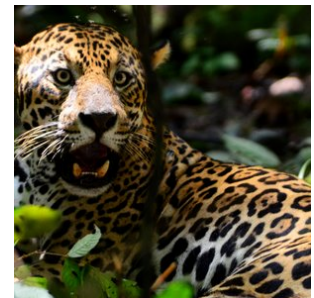

5. São Paulo

De stedelijke agglomeratie van São Paulo is met haar ruim 23 miljoen inwoners de grootste metropool van het zuidelijk halfrond, het kloppend hart van de Braziliaanse economie en het financieel centrum van Zuid Amerika. Met luchthavens als Guarulhos en Congonhas is het een knooppunt in het internationaal en nationaal luchtverkeer.

Tijdens een rondreis in Brazilië zal je er ongetwijfeld overstappen of een tussenlanding maken. Ondanks haar gigantische dimensie, bevinden de belangrijkste trekpleisters van São Paulo zich in een compact gebied in het oude stadscentrum, die goed te bereizen is met de metro en bus. Bij het plein 'Praça da Sé' vind je de grote, gelijknamige neo-Gotische Kathedraal. Ten westen ligt het voornaamste plein van de stad 'Praça da República'. Dit is het oude centrum van de stad met vele kantoren, winkels en haar eerste wolkenkrabbers. Eén van deze wolkenkrabbers is het 42 verdiepingen tellende Edifício Itália, één van de hoogste van São Paulo. Op de bovenste verdieping kun je pas echt zien wat bedoeld wordt met een betonnen jungle.

São Paulo is een echte immigrantenstad met onder anderen grote Japanse (wijk Liberade) en Italiaanse (wijk Bela Vista) kolonies. Al met al brengt deze culturele mix een fantastisch voordeel met zich mee. Je kan geweldig uitgaan in São Paulo en heerlijk eten. Van welke muziekstijl je ook houdt, wat jouw culinaire voorkeuren ook zijn, São Paulo heeft het allemaal te bieden en dat 24 uur per dag. Uiteraard is het voor zakenreizigers een zeer belangrijke bestemming.

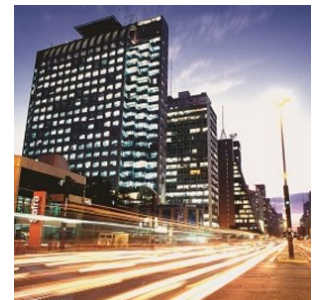
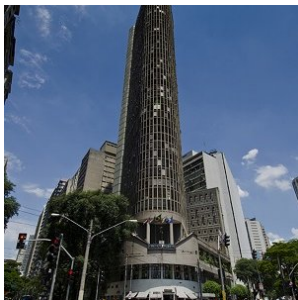

Hotels

Toeristenklasse Hotels

1. Pousada Porto Jofre Pantanal

*Kamer*type: **Standaard 2-persoonskamer**

Maaltijd type: **Volpension**

Aantal nachten: **3**

Aantal kamers: **2**

Pousada Porto Jofre Pantanal is diep in de Pantanal gelegen in Porto Jofre en staat bekend om zijn uitstekende jaguarobservatie mogelijkheden. Deze lodge biedt comfortabele accommodaties en een directe toegang tot de rijke biodiversiteit van dit grootste moerasgebied ter wereld. Gasten kunnen genieten van begeleide tours, waaronder boottochten voor het spotten van wilde dieren en vogels, en fotografiesafari's. De faciliteit beschikt over ruime kamers die uitkijken over de omgeving, een restaurant met lokale gerechten, en biedt speciale arrangementen voor natuurfotografen en natuurliefhebbers.

De kamers in Pousada Porto Jofre Pantanal zijn ingericht met aandacht voor detail om een ontspannen verblijf te garanderen in het hart van de Pantanal. Elke kamer is voorzien van moderne voorzieningen zoals airconditioning, privébadkamers, en bedden, ideaal voor gasten die na een dag vol avontuur willen ontspannen.

Het arrangement is op basis van volpension en met dagelijkse excursies inbegrepen conform programma. **Southwild**, een gerenommeerde organisatie die bekend staat om hun expertise in duurzaam natuurtoerisme en hoogwaardige wildliferivaringen, heeft de lodge vanaf 2024 overgenomen als nieuwe eigenaar. Dit garandeert dat zowel de service als de excursies van topkwaliteit blijven, met speciale aandacht voor natuur- en jaguarliefhebbers.

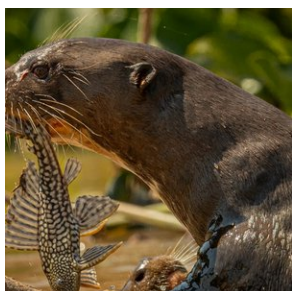
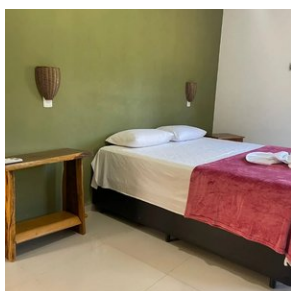
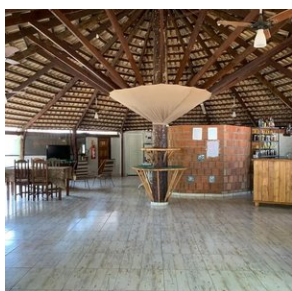
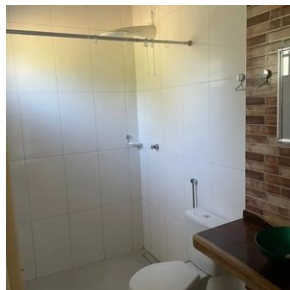
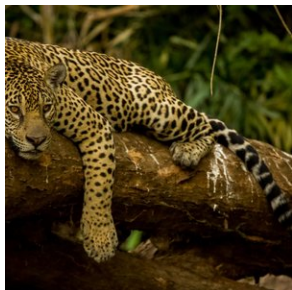

2. Pantanal - Pouso Alegre Lodge

Kamertype: **Standaard 2-persoonskamer**

Maaltijd type: **Volpension**

Aantal nachten: **3**

Aantal kamers: **2**

Pouso Alegre is een lodge gelegen kilometer 33 van de ongeasfalteerde Transpantania weg die de Pantanal doorkruist. De lodge ligt in een gebied van 7.000 hectare met een grote diversiteit aan goed bewaarde Pantanal landschappen.

De eenvoudige maar comfortabele accommodaties zijn in harmonie met het landschap en de agrarische levensstijl. De lodge beschikt over 25 slaapkamers, voorzien van airconditioning, horren, een ventilator en een badkamer.

De lodge staat bekend om zijn uitstekende mogelijkheden voor het spotten van zoogdieren en vogels en heeft een lange toegangsweg (8 km) die goede kansen biedt voor het waarnemen van wilde dieren, met soorten zoals het Roodbruin hert, Kaalkopboshouders, Roodbuikgoeänen, Braziliaanse tapirs en zelfs Reuzenmiereneeters. Tijdens uw verblijf kunt u rondwandelen op het terrein dichtbij de lodge, waar uitstekend vogels kunnen worden gespot, en er zal een vroege avondrit zijn die de met wilde dieren rijke oprijlaan herbezoekt.

Er zijn geen geïntroduceerde soorten, dus u vindt er traditionele flora en fauna. Er zijn grote overstromde velden met inheems gras, verschillende soorten bossen en permanente en tijdelijke waterlichamen. Zowel tijdens droogte als

overstroming kunt u te paard naar zelden bezochte plekken gaan of per kano verkennen. Dieren zoals kaaimannen, capibara's, apen, anaconda's, herten en vele verschillende vogelsoorten zijn te vinden in de natuurlijke wilde habitats. De terreinen van de lodge bieden ook een breed scala aan vogels, waaronder hyacintara's, toekans, kardinalen en het vogelsymbool van de Pantanal, de jabiroe ooievaar. De combinatie van beperkte capaciteit, gemakkelijke toegang, heerlijk typisch eten en een vredige sfeer maken Pouso Alegre een geweldige optie voor het verkennen van de Pantanal.

De Pouso Alegre Lodge is actief betrokken bij natuurbehoud en natuurstudie. Sinds 1998 werkt de lodge samen met academische onderzoekers aan projecten gericht op het bestuderen van herpetofauna en amfibieën. Bovendien plant de lodge meer dan 70 inheemse flora-soorten als onderdeel van hun herbebossingsinspanningen. De volledige geo-referencing van het terrein heeft ook het maken en gebruik van nieuwe paden voor faunaobservatie mogelijk gemaakt, wat bijdraagt aan de rijke natuurbeleving voor bezoekers.

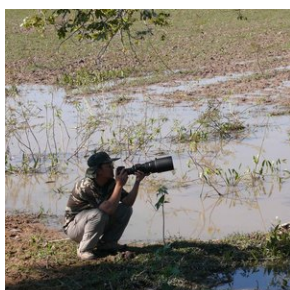
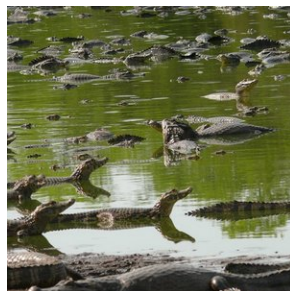

Middenklasse hotels

1. Rio de Janeiro - Hotel Windsor Excelsior

*Kamer*type: **Standaard 2-persoonskamer**

Maaltijd type: **Ontbijt inbegrepen**

Aantal nachten: **3**

Aantal kamers: **2**

Windsor Excelsior Copacabana – Rio de Janeiro

Ervaar het beste van Rio de Janeiro met een verblijf in het comfortabele en elegant gelegen **Windsor Excelsior**, direct aan het wereldberoemde strand van Copacabana. Dit stijlvolle hotel biedt alles wat je nodig hebt voor een ontspannen strandvakantie in de **Cidade Maravilhosa**: een toplocatie, een heerlijk ontbijtbuffet, een dakterras met zwembad en panoramisch uitzicht over zee.

Kamers – Comfort en stijl voor elke reiziger

Standaard kamer (zonder uitzicht)

Knus en praktisch ingericht, ideaal voor wie op zoek is naar comfort tegen een aantrekkelijke prijs. Voorzien van een tweepersoonsbed, airconditioning (met automatische uitschakeling bij open raam), kabel-tv, minibar, kluisje en een werkplek met internet. De badkamer heeft een douche, föhn en verzorgingsproducten.

Superior kamer (zijzezicht op Copacabana)

Ruimer en lichter, met zijdelings uitzicht op zee. Geschikt voor 2 tot 3 personen, met een tweepersoonsbed en mogelijkheid voor een extra bed. Net als de standaard kamer beschikt deze over airco, minibar, kluisje, werkplek en een nette badkamer met douche en amenities.

Deluxe kamer (frontaal zeezicht)

Voor wie graag wakker wordt met een spectaculair uitzicht op de baai van Copacabana. Deze elegante kamer biedt een kingsize bed, ruime opzet, werkruimte, koffiemachine, geluidsdichte ramen en een luxe badkamer met jacuzzi, badjassen en een verzorgingskit.

Faciliteiten

- Dakterras met zwembad en uitzicht op zee
- Fitnessruimte met moderne apparatuur
- Rijk ontbijtbuffet met verse producten
- Gratis wifi in het hele hotel
- Vriendelijk en behulpzaam personeel

Ligging

Windsor Excelsior ligt op loopafstand van bezienswaardigheden zoals het Forte de Copacabana, Praia do Leme, Ipanema, de Suikerbroodberg en het Christusbeeld. Ook winkelcentra zoals Rio Sul en Leblon zijn eenvoudig bereikbaar.

Windsor Excelsior is dé plek om Rio in stijl te beleven – met comfort, uitzicht en alles binnen handbereik.

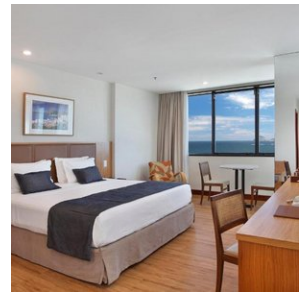

2. Foz do Iguacu - Sanma Hotel

Kamertype: **Superieure 2-persoonskamer**

Maaltijd type: **Ontbijt inbegrepen**

Aantal nachten: **3**

Aantal kamers: **2**

Het prestigieuze 5-sterren Sanma Hotel, strategisch gelegen op slechts 400 meter van de ingang van het Iguacu Nationaal Park, biedt gasten de kans om te genieten van talloze recreatieve activiteiten te midden van de natuur, dicht bij de adembenemende Iguacu watervallen. Geniet er ook van spa ontspanning met faciliteiten zoals een sauna, een bubbelbad, een scala aan massagebehandelingen en een serene rustzone.

Het Sanma Hotel onderscheidt zich door zijn grote zwembad, omringd door weelderige tuinen. Het biedt ook een ecologisch wandelpad door de omliggende inheemse bossen en diverse sportfaciliteiten zoals volleybal-, voetbal- en tennisbanen.

Het ontbijt wordt dagelijks geserveerd tussen 6:30 en 10:30 uur. De culinaire kunsten van het hotel nemen inspiratie uit de mediterrane keuken, met subtiele hints van lokale smaken. In de wijnbar kunnen gasten zich overgeven aan de klassieke fondue, vergezeld van prijswinnende wijnen.

Tijdens momenten van ontspanning kunnen gasten genieten van een happy hour in de Lobby Bar Aldemir, onder het genot van live pianomuziek en een uitzonderlijke ervaring in de kunst van mixologie.

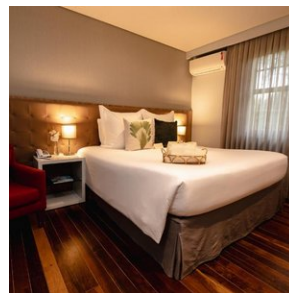
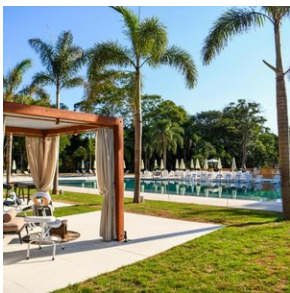

3. São Paulo - Radisson Pinheiros

Kamer type: Superieure 2-persoonskamer

Maaltijd type: Ontbijt inbegrepen

Aantal nachten: 1

Aantal kamers: 2

Radisson Pinheiros ligt op 2,6 km van Estádio do Pacaembu en biedt comfortabele 4-sterrenaccommodatie in São Paulo. Het hotel beschikt over een fitnesscentrum, een restaurant en een bar. Gasten profiteren van faciliteiten zoals roomservice, een 24-uursreceptie en gratis WiFi in het hele hotel. De accommodatie is rookvrij en bevindt zich op 2,9 km van het Museu de Arte de São Paulo (MASP).

Elke ochtend wordt een ontbijtbuffet geserveerd.

Het Edifício Copan ligt op 4,3 km afstand en Pavilhão Cicillo Matarazzo op 4,4 km. De luchthaven São Paulo/Congonhas bevindt zich op 11 km van het hotel.

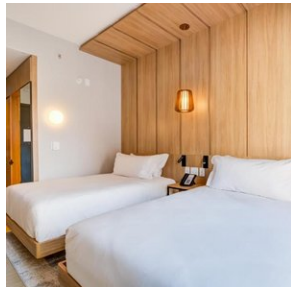

Excursies

Excursies inbegrepen

1. Rio de Janeiro - Urban Bike Tour (SIB) (RIOEX16)

De Urban bike tour begint om 9u in de ochtend in de fietsenwinkel in Copacabana, waar u een taxi heen kunt nemen of u gaat er wandelend heen indien uw hotel zich op loopafstand bevindt. Fietsen in Rio de Janeiro geeft u de mogelijkheid om van dichtbij te ervaren hoe de carioca's leven. De Carioca's zijn de locals van Rio.

Natuurlijk, de tours gaan langs de beroemde plekken van de stad, maar er is meer dan alleen maar het strand van Copacabana, de Suikerbrood berg en het Christus beeld. Als insiders tonen wij ook de verborgen bezienswaardigheden, die we plaatsen tegen een achtergrond van heden en verleden. Tegelijkertijd proberen we het beeld van Rio de Janeiro, waar chique buurten en sloppenwijken op een steenworp afstand van elkaar liggen, niet mooier te maken dan het in

werkelijkheid is. Fietsen in Rio de Janeiro met een Nederlandse gids is daarbij een milieuvriendelijk alternatief voor het traditionele bus toerisme, in een stad waar verkeersopstoppingen aan het toenemen zijn. Met de relatief ontspannen fietstours kan veel terrein worden bestreken in slechts een paar uur.

Maar wat natuurlijk het belangrijkste is: de tours zijn vooral spannende ontdekkingstochten met een Nederlandse of Engelstalige gids, op de fiets, door een mooie en bijzondere stad.

Beschrijving Urban Bike tour:

De Stadstour is een 3 uur durende fietstour in Rio de Janeiro, die je meeneemt door het zuidelijk gedeelte van de strandstad, dat ingeklemd ligt tussen bergen en strand. We beginnen bij het strand van Copacabana, de plek waar de cariocas, zoals de inwoners van Rio worden genoemd, een belangrijk deel van hun sociale leven doorbrengen. Vanaf Copacabana fietsen we naar de Suikerbrood Berg, om zijn indrukwekkende omvang van dichtbij te bekijken. We stoppen ook bij het nabij gelegen Rode Strand (Praia Vermelha), een kleine oase van rust.

Na het Rode Strand, gaat de fietstour naar de levendige wijk Botafogo. Een mooie gelegenheid om van dichtbij te zien hoe het dagelijks leven van deze chaotische miljoenenstad eruit ziet. Het laatste gedeelte van de tocht brengt ons bij Lagoa, het imposante stadsmeer, omgeven door beboste heuvels en chique wijken.



2. Rio de Janeiro - Rio by Night

Excursie Rio by Night

Rio is befaamd vanwege de Samba en het informele en relaxte levenstempo. Een uniek onderdeel van het nachtleven in Rio zijn de buitenlocaties waar de 'Cariocas' (locals uit Rio) zich verzamelen voor een 'Roda de Samba'. Een groep muzikanten speelt hierbij bekende samba liedjes rondom een tafel, terwijl de menigte meezingt onder het genot van ijskoude biertjes en caipirinha cocktails.

Als je het echte authentieke nachtleven van Rio wilt ervaren, dan is deze tour ideaal. Je wordt naar de verschillende plekken gebracht waar deze bijeenkomsten plaats vinden, hierbij de gelegenheid biedend om van de goede muziek te genieten in een ontspannen sfeer.

Na het bezoek aan de 'Roda de Samba' volgt nog een bezoek aan een typische Samba bar in de uitgaanswijk van Rio genaamd 'Lapa' om te genieten van nog meer live muziek en te feesten. De excursie vangt aan om 20u bij het hotel. U wordt er opgehaald en weer afgezet. Drinkjes en eten zijn niet inbegrepen.



3. Rio de Janeiro - Tour (6 uur), Chauffeur met privé gids

Vandaag staat er een chauffeur met privé gids gedurende 6 uur tot uw beschikking. Bepaal samen met de gids de highlights van Rio die u vandaag wenst te bezoeken. Ontdek het iconische Christus de Verlosser beeld, bewonder de kleurrijke trappen van Selarón, of wandel door de historische wijk Santa Teresa. Neem de kabelbaan naar de top van de Suikerbroodberg voor een adembenemend uitzicht over de stad, bezoek het beroemde Copacabana strand, of verken het Tijuca-regenwoud. De keuze is aan u om de cultuur, natuur en levendigheid van Rio te ervaren. Geef uw wensen door en de gids stemt het programma hierop af. Entrees voor de bezienswaardigheden zijn niet inbegrepen en worden ter plaatse betaald.

4. Foz do Iguaçu - Excursie Braziliaanse zijde watervallen (prive) (IGUEX1)

In de ochtend wordt u opgehaald bij het hotel en gaat u op privé-excursie naar de Braziliaanse zijde van de watervallen (duur 3 uur).

De excursie begint in het bezoekerscentrum van het Iguaçu nationale park met een autorit door de subtropische vegetatie van de het nationale park tot aan de watervallen. Nabij de watervallen gaat u te voet verder naar de canyons waar u kunt genieten van prachtige panoramische uitzichten over de watervallen en 'Devil's Throat' aan de Argentijnse zijde van de watervallen.

In een glazen lift langs een klif kunt u vervolgens omhoog gaan voor een prachtig bovenaanzicht van de watervallen. Hier zijn ook wat horecagelegenheden om onder het genot van een drankje en een hapje het spektakel te bewonderen. Na afloop wordt u weer afgezet bij het hotel. (entree nationale park niet inbegrepen, ca. usd 30)

De rest van de dag kunt u naar eigen inzicht besteden.

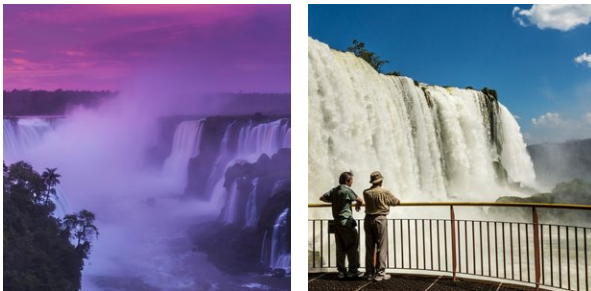

5. Foz do Iguaçu - Excursie Argentijnse zijde watervallen (privé) (IGUEX3)

In de ochtend wordt u opgehaald bij het hotel voor de privé-excursie naar de Argentijnse zijde van de watervallen (duur ca. 4 uur).

De tocht gaat over de 'Tancredo Neves' brug, waarna u Argentinië binnenkomt. Hier worden prachtige uitzichten geboden op de Iguaçu canyon. In tegenstelling tot de Braziliaanse zijde, zijn aan deze kant diverse voetpaden te betreden die panoramische uitzichten bieden over de watervallen en het aangrenzende subtropische regenwoud. Het hoogtepunt van de excursie vormt het uitzicht vanaf het platform dat zich bovenop de rand van 'Devil's Throat' bevindt. Het enorme volume water dat hier de afgrond in stort zorgt ervoor dat de lucht letterlijk gaat trillen en er een spectaculaire mist wolk ontstaat. Ook aan de Argentijnse zijde zijn diverse horeca gelegenheden om onder het genot van een drankje en een hapje te genieten van de watervallen. (entree nationale park niet inbegrepen, ca. usd 30).

Tijdens het bezoek aan de Argentijnse zijde van de watervallen is het mogelijk om een fantastische jungle- en watervallen bootexcursie bij te boeken, de Gran Aventura Boat tour.

Na afloop wordt u weer afgezet bij het hotel.



6. Pousada Porto Jofre - (dagexcursie Jaguars spotten op de rivier)

Vandaag staat geheel in het teken van Jaguars spotten en uiteraard ook de andere geweldige natuur en wildlife van de Pantanal.

Pousada Porto Jofre heeft ook eigen boten voor safari's over de Pantaneiro-rivieren. Ze zijn uitgerust met comfortabele stoelen en motors van 40 en 50 pk en zo kunnen ze snel en behendig over de rivier navigeren.

De boot excursie duurt gemiddeld 8 a 9 uur, beginnend in de ochtend uur en eindigend aan het einde van de middag.

De ervaring in combinatie met uitgebreide kennis van de omgeving maakt hun experts in het organiseren van de bottours voor het observeren van wilde dieren. De route bestaat uit het verkennen van de rivieren die het Encontro das Águas Staatspark omringen, de plek met de hoogste concentratie jaguars ter wereld. In de periode juli - oktober is het spotten van de Jaguar bijna gegarandeerd tijdens deze excursie.

Tip; Neem zonnebrandcreme en inspectenspray mee tijdens de excursie. En vergeet uw camera (en verrekijker) uiteraard niet.

7. Pantanal - Excursies Pouso Alegre Lodge

Tijdens uw verblijf kunt u rondwandelen over de talloze wandeltrails rondom de lodge, waar uitstekend vogels kunnen worden gespot en andere fauna. Tijdens het arrangement van 4 dagen / 3 nachten zijn er verder ook nog 2 nachtsafari's inbegrepen (1 nachtsafari in het 3-daagse arrangement), een natuurwandeling met een lokale gids, en een paardrijtocht van 2 uur. Het paardrijden is optioneel. In plaats van het paardrijden kunnen we ook nog een extra natuurwandeling inplannen. Ook kunt u deelnemen aan kano-excursies op de nabijgelegen waterwegen, waarbij u de kans krijgt om aquatische dieren en vogels van dichtbij te observeren.

De exacte volgorde van de excursies worden met u besproken op de dag van aankomst. De georganiseerde activiteiten worden begeleid door een lokale gids die de omgeving goed kent en de dieren kan spotten. De lokale gids spreekt beperkt Engels.

Een Engelssprekende gids kan erbij geboekt worden voor circa € 200,- per dag voor de gids. Het is niet mogelijk om deze voor 1 dag te boeken. Het kan alleen voor het gehele verblijf, want de gids komt vanuit Cuiaba in dit geval en gaat met u mee tijdens de transfer. Indien u een Engelssprekende gids erbij wenst te boeken, dan kunt u dit van tevoren aan ons doorgeven.

8. São Paulo - Citytour (duur 4 uur)

Tijdens deze halve dag tour krijgt u een goed beeld van de enorme omvang van 's werelds op vijf na grootste stad. Hoewel de ranglijst van de grootste steden ter wereld fel betwist is altijd aan verandering onderhevig is, plaatsen officiële ramingen de grootstedelijke bevolking van São Paulo op een duizelingwekkende populatie van 18 miljoen.

De stad is ongeveer net zo divers als de afmetingen doen vermoeden: van het historische centrum van de stad en Chinatown naar Bela Vista (de Italiaanse wijk) en het nieuwe financiële district. São Paulo is een conglomeraat van contrasterende voorsteden en wijken, een miniatuur wereld op zich.

Tijdens de excursie bezoekt u bezienswaardigheden, zoals het MASP Art Museum, Ibirapuera park, het plein 'Praça da Republica', het Butantan instituut en het Paleis van de Gouverneur. Zo krijgt u tijdens deze excursie een glimp van de vele architectonische en culturele schatten van de stad. N.B: entreegelden zijn niet inbegrepen.

Deze privé excursie wordt begeleid door een Engelssprekende gids en u wordt opgehaald en weer afgezet bij het hotel.