



## Reisinspiratie 6942 - Arrangement Foz do Iguacu en Pantanal, februari 2025 PDF

Hierbij ontvangt u het reisvoorstel voor een avontuurlijke natuur reis in Brazilië in februari 2025. Begin uw reis in Foz do Iguacu, waar u kunt genieten van drie nachten in comfort, inclusief een privétoer naar zowel de Braziliaanse als de Argentijnse zijde van de indrukwekkende Iguacu-watervallen. Na deze adembenemende ervaring reist u door naar de Pantanal, 's werelds grootste moerasgebied. Verblijf vier nachten op een traditionele fazenda, waar u kunt deelnemen aan diverse activiteiten zoals safari's, boottochten en vogelspotten. Laat u betoveren door de ongerepte natuur en de rijke biodiversiteit van dit unieke ecosysteem.

Uiteraard zijn wijzigingen nog mogelijk in het offertetraject. Het is immers een reis op maat. Neem het rustig door en dan verneem ik graag uw terugkoppeling.

- Om het landarrangement te boeken, ontvangen wij graag de volgende gegevens:
  - Namen zoals vermeld in het paspoort
  - Geboortedata
  - Paspoortnummers
  - Adres voor vermelding op de factuur
  - Mobiel nummer waarop het reisgezelschap tijdens de reis bereikbaar is
  - Contactgegevens van kennis of familie die niet meegaat tijdens de reis
- Deze gegevens kunt u via het aanvraag tabblad van het reisvoorstel versturen. Uw gegevens worden via een beveiligde HTTPS verbinding naar ons verstuurd.

Uitkijkend naar uw reactie.

Hartelijke groet namens het Brazilië Reis Specialist team,

Gustavo Lucena Lage

Reisadviseur

Reiscode: 6942

**1.357,00 €** p.p.

8 dagen

2 personen

- ✓ **ADEMBENEMENDE IGUAÇU-WATERVALLEN - ONTDEK DE KRACHT EN SCHOONHEID VAN EEN VAN 'S WERELDS GROOTSTE WATERVALLEN**
- ✓ **ONTDEK DE PANTANAL - DUIK IN HET GROOTSTE MOERASGEBIED TER WERELD, RIJK AAN FLORA EN FAUNA**
- ✓ **TRADITIONEEL FAZENDA-VERBLIJF - GENIET VAN DE AUTHENTIEKE CHARME EN GASTVRIJHEID VAN EEN BRAZILIAANSE BOERDERIJ**
- ✓ **SPANNENDE SAFARI'S EN BOOTTOCHTEN - SPOT JAGUARS, KAAIMANNEN EN HONDERDEN VOGELSOORTEN IN HUN NATUURLIJKE HABITAT**

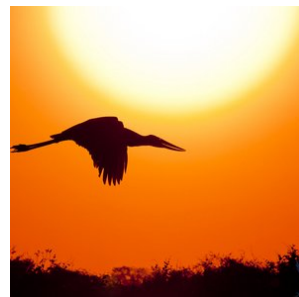
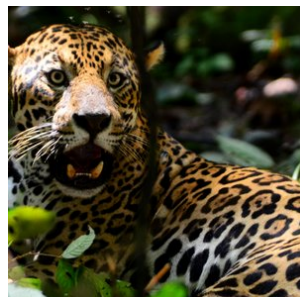
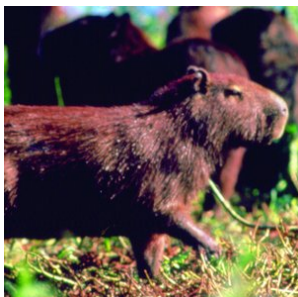
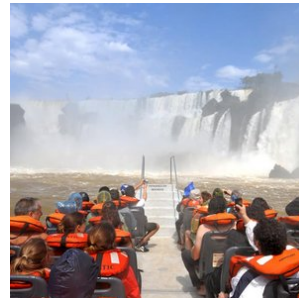
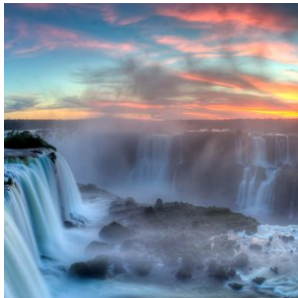

## opmerkingen

---

- **Dag 01: 22 februari 2025 (Begin landarrangement)**
- **Dag 08: 01 maart 2025 (Einde landarrangement)**

### Reissom landarrangement:

- **€ 1.357,- per persoon, op basis van deelname van 2 personen**
- **Wij bieden verder korting van € 40,- per persoon wanneer u deze reis boekt voor 21 augustus 2024. Vervolgens gaan wij alle reisonderdelen boeken en sturen na ontvangst van alle bevestigde reiselementen (hier gaan een aantal dagen overheen) de reisbescheiden en factuur. De korting is geldig bij betaling per reguliere bankoverschrijving.**
- **De aanbetaling van deze reis bedraagt 20% van de reissom en het restant bedrag dient 6 weken voor vertrek te worden overgemaakt**

### Reissom vluchtarrangement:

- **€ 566,- per persoon, inclusief 1x ruimbagage (max 23kg) per persoon (Dagprijs 09 augustus 2024) zie tabblad vluchtschema**

Wij adviseren de vluchten te boeken die in het tabblad vluchtschema van de offerte staan vermeld. Deze passen bij dit landarrangement. De vluchten kunt u zelf boeken of wij boeken het voor jullie. De vermelde prijs zijn dagprijzen en kunnen fluctueren. De vluchten dienen 100% aanbetaald te worden en worden separaat gefactureerd. Op het moment dat we de tickets daadwerkelijk uitgeven, is de prijs gegarandeerd. Hiervoor hebben wij alle gegevens nodig van de passagiers, zie info 'Boek uw reis'.

Voorwaarden voor annuleren, wijzigen en 'no show' van vluchten: aan ieder vliegticket zijn voorwaarden ten aanzien van wijzigen en annuleren verbonden. In de meeste gevallen betaalt u een vergoeding of toeslag hiervoor of is wijzigen van vluchtdatum, -tijd of -route niet mogelijk. U kunt een annuleringsverzekering afsluiten, zodat u gedekt bent, mocht er onverhoopt iets gebeuren waardoor de vluchten geannuleerd dienen te worden. Wanneer de airline zelf de vlucht annuleert of wijzigt en u accepteert deze wijziging niet, dan heeft u uiteraard recht op een full refund.

### Inbegrepen:

- **Alle vermelde hotels en maaltijden, zie tabblad hotels**  
Bij alle hotels is het ontbijt inbegrepen, tenzij anders vermeld.
- **Vervoer;**  
Transfers kunnen op privé basis of in gezelschap van andere toeristen worden aangeboden. Bij de beschrijving wordt per transfer aangegeven of deze op privé basis is of in gezelschap van andere toeristen.
- **Excursies;**  
Excursies die vermeld zijn in het excursie tabblad of de dag tot dag beschrijving.
- **Reisbegeleiding;**  
Gedurende de reis bieden wij per bestemming in Brazilië lokale vertegenwoordiging ter plaatse bij wie u terecht kunt voor tips, reisondersteuning en optionele excursies. Zo geniet u van de vrijheid van het individuele reizen, maar wel altijd met ondersteuning ter plaatse.
- Op deze reis zijn de algemene voorwaarden van BRS van toepassing. <https://www.braziliereisspecialist.nl/footer-navigation/algemene-voorwaarden.html>

- **Duurzaam reizen:** Onze missie is niet alleen om u de adembenemende schoonheid van Brazilië te laten ervaren, maar ook om actief bij te dragen aan het behoud ervan. Door te kiezen voor een reis met Brazilië Reis Specialist, draagt u direct bij aan de herbebossingsinspanningen van de Black Jaguar Foundation. Voor elke boeking gaat een deel van de opbrengst naar het planten van bomen langs de Araguaia-rivier, een cruciale biodiversiteitscorridor die de Amazonerivier en de Cerrado-savanne met elkaar verbindt.

Elke reiziger die bij ons boekt, ontvangt een certificaat van de Black Jaguar Foundation als bewijs van de bijdrage aan dit transformerende project. Dit certificaat geeft niet alleen voldoening over de steun aan de natuur, maar dient ook als een blijvende herinnering aan uw unieke reiservaring in Brazilië. [Bekijk hier meer informatie over het project.](#)

- **Zekerheden;**

Brazilië Reis Specialist is lid van VZR Garant, VvKR, DRV en het Calamiteitenfonds. Hierdoor bent u ervan verzekerd dat BRS voldoet aan de strengste normen die aan een Nederlandse reisorganisatie gesteld kunnen worden. VZR

Garant beschermt vooruitbetaalde reisgelden van reizigers die bij een VZR Garant-deelnemer een pakketreis boeken.

Alle reis- en verblijfsvereenkomsten zijn financieel gedekt door VZR-Garant conform de garantieregeling <https://vzr-garant.nl/reizigers>

- **Reisadvies Brazilië:**

Zorg ervoor dat je een reisverzekering afsluit die dekking biedt in geval van code oranje, corona, repatriëring en verlengd verblijf.

Het meest recente reisadvies voor reizen naar Brazilië kunt u vinden op de website van het Ministerie van Buitenlandse Zaken. <https://www.nederlandwereldwijd.nl/landen/brazilie/reizen/reisadvies>

#### **Niet inbegrepen:**

- **Bijdrage calamiteitenfonds** á € 2,50 per boeking
- **Boekingskosten** á € 15,- per persoon
- **Bijdrage VZR Garant** á € 7,50 per persoon
- **Entree Nationale parken Foz do Iguacu** (circa USD 35 per persoon per park, 2 parken in totaal)
- **Alle vluchten.** Deze kunt u zelf boeken of via BRS, zie tabblad vluchtschema

## **Reisdetails**

---

### **1. Foz do Iguacu - Aankomst**

Na aankomst wordt u verwelkomd op de luchthaven en naar het hotel gebracht met een privé transfer.

- Zie tabblad hotels voor de accommodatie selectie tijdens uw verblijf in Foz do Iguacu

### **2. Foz do Iguacu - Excursie Braziliaanse zijde watervallen (prive) (IGUEX1)**

Vandaag staat een 3 uur durende privé-excursie naar de Braziliaanse zijde van de watervallen op het programma. U wordt hiervoor opgehaald en weer afgezet bij het hotel.

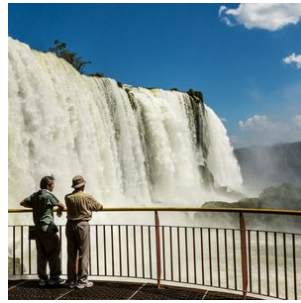
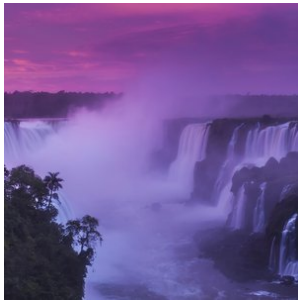

### **3. Foz do Iguacu - Excursie Argentijnse zijde watervallen (prive) (IGUEX3)**

Vandaag staat een halve dag privé-excursie naar de Argentijnse zijde van de watervallen op het programma. U wordt hiervoor opgehaald en weer afgezet bij het hotel. Tijdens het bezoek aan de Argentijnse zijde van de watervallen is het mogelijk om een fantastische jungle- en watervallen bootexcursie bij te boeken, de Gran Aventura Boat tour.

### **4. Foz do Iguacu - Pantanal-Zuid**

Vandaag eindigt het Foz do Iguacu arrangement. U wordt opgehaald bij het hotel en met een privé transfer naar de luchthaven gebracht, met aansluitend de binnenlandse vlucht naar Campo Grande (overstap onderweg). Na aankomst wordt u verwelkomd op de luchthaven van Campo Grande en met een privé transfer naar de Pantanal-Zuid gebracht. De transfer van Campo Grande naar de Pantanal duurt circa 3a 4 uur. Na aankomst wordt u afgezet bij de lodge, waar u de komende dagen verblijft op basis van volpension en met dagelijkse excursies inbegrepen.

- Keuze uit toeristenklasse of superieure klasse accommodatie tijdens uw verblijf in de Pantanal

### **5. Pantanal - Dag arrangement van het Pantanal hotel**

Tijdens uw verblijf in de Pantanal is het arrangement op basis van volpension, inclusief dagelijkse excursies. Verken unieke ecosystemen, spot wildlife en ervaar de pracht van de Pantanal. Zie tabblad hotels voor het excursieoverzicht.

### **6. Pantanal - Dag arrangement van het Pantanal hotel**

Tijdens uw verblijf in de Pantanal is het arrangement op basis van volpension, inclusief dagelijkse excursies. Verken unieke ecosystemen, spot wildlife en ervaar de pracht van de Pantanal. Zie tabblad hotels voor het excursieoverzicht.

### **7. Pantanal - Dag arrangement van het Pantanal hotel**

Tijdens uw verblijf in de Pantanal is het arrangement op basis van volpension, inclusief dagelijkse excursies. Verken unieke ecosystemen, spot wildlife en ervaar de pracht van de Pantanal. Zie tabblad hotels voor het excursieoverzicht.

## 8. Zuidelijke Pantanal - Campo Grande luchthaven

In de loop van de dag wordt u opgehaald bij de lodge en naar de luchthaven gebracht van Campo Grande met een privé transfer (duur circa 3 uur). Aansluitend is uw doorvlucht.

## Vluchtschema

Datum:	Van:	Naar:	Vertrek:	Aankomst:	Overstap:	Airline:
25/02/2025	Foz do Iguaçu	Campo Grande	11:35	18:35	1	GOL, via São Paulo, bagage wordt doorgelabeld
01/03/2025	Campo Grande	Rio de Janeiro	16:50	22:25	1	AZUL, via Campinas, bagage wordt doorgelabeld

## Bestemmingen

### 1. Foz do Iguaçu

Foz do Iguaçu, een van de meest adembenemende natuurwonderen van Brazilië, betovert reizigers met haar majestueuze watergordijn. Een oogverblindende cluster van maar liefst 275 watervallen strekt zich uit over een breedte van 2,7 kilometer, een natuurlijk meesterwerk dat de immense kracht en schoonheid van de natuur perfect belichaamt.

Centraal in dit waterige spektakel ligt de 'Devil's Throat', waar een intense symfonie van 14 watervallen samensmelt in een brullend crescendo van water en damp. Bezoekers kunnen op verschillende manieren dit schouwspel ervaren. Je kunt het pad van de loopbruggen volgen, die je bijna tot aan de waterige voet van de watervallen leiden, of deelnemen aan een opwindende boottocht. Voor de adrenalinezoekers biedt een helikoptervlucht de meest sensationele ervaring, waarbij je een panoramisch uitzicht op dit waterwonderland krijgt.

De omgeving van Foz do Iguaçu biedt ook een unieke geografische attractie, het drielandpunt, waar de grenzen van Argentinië, Paraguay en Brazilië samenkomen. De aangrenzende nationale parken, opgezet om het kostbare ecosysteem te beschermen, bieden de mogelijkheid om het rijke, levendige regenwoud te verkennen. Hier leven meer dan 400 vogelsoorten, talloze zoogdieren, reptielen en een ontzagwekkende diversiteit van meer dan 2000 plantensoorten.

Als het gaat om accommodaties, biedt Foz do Iguaçu een scala aan opties die passen bij verschillende reisbehoeften. Degenen die zich willen onderdompelen in een luxueuze omgeving dicht bij de watervallen kunnen kiezen voor Hotel das Cataratas.

Het stadje Foz do Iguaçu zelf is ook niet te missen, met een overvloed aan hotels voor alle soorten comfort. Het hele jaar door zijn de watervallen toegankelijk voor bezoekers, maar de ideale periode om de waterkunstwerken in hun volle glorie te ervaren is tijdens de Braziliaanse zomer (onze winter in Nederland), wanneer de watervallen op hun krachtigst zijn door het enorme watervolume en er minimale regenval is.

Restaurant tips Foz do Iguaçu:

1. Churrascaria do Gaúcho: Dit is een populaire keuze voor liefhebbers van de Braziliaanse churrascaria - een traditionele barbecue-stijl met een verscheidenheid aan heerlijke, sappige vleeswaren. Het vlees wordt aan enorme spiesen gegrild en vervolgens aan tafel gesneden.
2. Restaurante Barracão: Dit lokale restaurant biedt een buffet met een uitgebreid aanbod aan Braziliaanse gerechten. Naast het vlees en de vis, vind je er ook een rijke selectie aan salades, groenten en typische Braziliaanse bijgerechten zoals feijoada (zwarte bonensoep met varkensvlees).
3. Itaipu Restaurant: Gelegen naast het fameuze Itaipu Dam, dit restaurant biedt een fantastisch uitzicht gecombineerd met een verscheidenheid aan zowel lokale als internationale gerechten. Het is de perfecte plek om te ontspannen na



een rondleiding door de dam.

4. La Mafia Trattoria: Voor een verandering van tempo en smaak, biedt La Mafia Trattoria een selectie van heerlijke Italiaanse gerechten. De sfeer doet denken aan de jaren '20, met foto's van beroemde maffiosi aan de muren, wat een unieke ervaring biedt aan de bezoekers.
5. Capitão Bar: Als je zin hebt in een informele maaltijd met een geweldig uitzicht op de Paraná-rivier, dan is Capitão Bar de plek om te zijn. Hier kun je genieten van verse vis, zeevruchten en koude drankjes terwijl je ontspant op het terras. Het is een perfecte plek om de dag af te sluiten na een bezoek aan de watervallen.

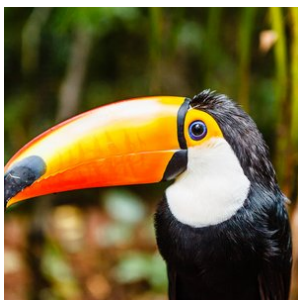
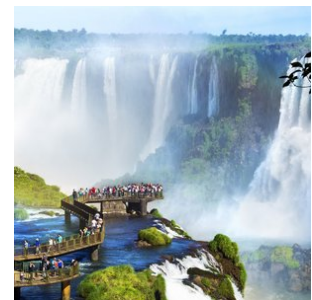
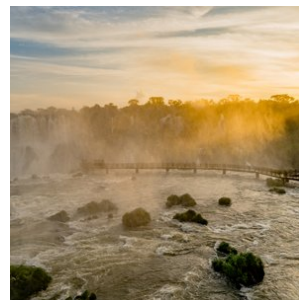
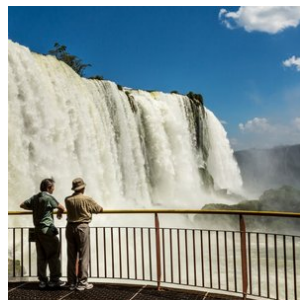
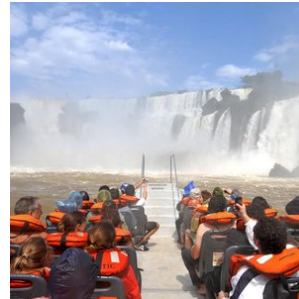
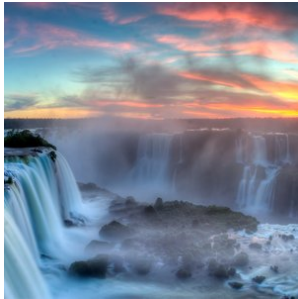

## 2. Pantanal-Zuid

De Zuidelijke Pantanal is gemakkelijker te bereiken vanuit Campo Grande en biedt een fantastische combinatie met Bonito, de hoofdstad van het Braziliaanse ecotoerisme. Bonito staat bekend om zijn kristalheldere rivieren en prachtige natuurlijke meren, waar u kunt genieten van riviersnorkelen en andere wateractiviteiten. Door een bezoek aan de Zuidelijke Pantanal te combineren met Bonito, kunt u de ultieme wildlife- en natuurbeleving ervaren.

De Pantanal is een enorm laagland dat tijdens het regenseizoen gedeeltelijk overstroomt, waardoor het het grootste moerasgebied ter wereld vormt. Met een oppervlakte van meer dan 150.000 vierkante kilometer is de Pantanal meer dan vier keer zo groot als Nederland. Het gebied is bezaaid met weelderige vegetatie, riviertjes en meren, en biedt een thuis aan een unieke verscheidenheid aan dieren en vogels. Naast jaguars, kunt u ook wilde papagaaien, miereneters, wilde zwijnen, capibara's, zwarte kaaimannen en meer dan 600 verschillende vogelsoorten, zoals de majestueuze Jabiru, tegenkomen. Een safari door dit gebied is een onvergetelijke ervaring en biedt volop mogelijkheden om zeldzame dieren en prachtige vogels te spotten en te fotograferen.

Een bezoek aan de Pantanal is zonder twijfel een hoogtepunt van elke reis naar Brazilië. Het gebied biedt diverse lodges in verschillende comfortklassen, vaak op basis van volpension en inclusief dagelijkse excursies. Of u nu kiest voor de Zuidelijke Pantanal met Bonito of de Noordelijke Pantanal met zijn jaguars, u zult worden ondergedompeld in de overweldigende schoonheid van de natuur en de ongerepte wildernis van dit unieke gebied.

Wanneer is de beste reistijd om Pantanal te bezoeken?

Het landschap van de Pantanal verandert bij elk nieuw seizoen, maar het blijft altijd uitbundig. Elk seizoen heeft zijn eigen kenmerken, varieert jaarlijks afhankelijk van de aan- of afwezigheid van regen. De gemiddelde jaarlijkse neerslag is 1500mm, waarvan het merendeel valt tussen de maanden november en maart.

**NATTE Seizoen (januari tot maart):** Met de zomerregens, omdat delen van de Pantanal overstromen, revitaliseren de fauna en flora en toont de Pantanal een van zijn meest levendige seizoenen. De belangrijkste kenmerken van dit seizoen zijn de prachtige waterlandschappen en veel watervogels zoals de Jabiru Ooievaar, Houtooievaars, Limpkins, eenden, talingen en reigers. Onder de gebruikelijke zoogdieren vinden we de Capibara's, Krab-etende Vossen en de Grijs-brocket en Pampa herten. De waterplanten bloeien met verschillende vormen en kleuren door de meren en rivieren. Ook vlinders en andere interessante insecten zijn volop aanwezig. Het natte seizoen is ook de beste tijd om de mooiste zonsondergang van het jaar te bekijken.

**TUSSEN Seizoen (april tot juni):** In april stoppen de regens en begint het waterpeil te dalen, waardoor er lagoons en waterplassen ontstaan. Hier worden duizenden vissen gevangen, wat een voedselbanket vormt voor de watervogels die zich in deze regio's concentreren. De temperatuur wordt milder en de nachtelijke hemel is gevuld met sterren. De zoogdieren, die zich verspreiden in het natte seizoen, beginnen terug te komen en zich te vertonen. Soorten zoals de Witlippekari's, Kraagpekari's, Moeras Herten en de Brulaap en Kapucijnaap kunnen vaak worden gezien.

**DROGE Seizoen (juli tot oktober):** De beste tijd om dieren in het wild te observeren. Het gebrek aan regen vermindert de lagunes, onthult de vlakke gronden en helpt bij vervoer over land. De velden beginnen te drogen, wat uitgestrekte graasgebieden biedt waar zoogdieren op zoek gaan naar voedsel en water in de overgebleven waterplassen. Vanaf augustus bloeien de Tabebuia bomen – lokaal bekend als Piuvas (met roze bloemen) en Paratudos (gele bloemen). Dit is het broedseizoen voor vogels – hun verenkleed is in de beste staat en hun roepen kunnen overal in de Pantanal worden gehoord. Dit is ook het beste seizoen om reuzenmiereners, Krab-etende Wasberen en Zuid-Amerikaanse Coatis te observeren.

**REGEN Seizoen (november tot december):** De periode waarin het veel regent in de Pantanal, maar niet genoeg om te overstromen. Door het lange droge seizoen duurt het even voordat de grond zo verzadigd is dat hij overstroomt. Het is ook een seizoen van overvloedig voedsel voor vogels die in de afgelopen maanden zijn begonnen met broeden. Het is heel gebruikelijk om kuikens te zien die door hun ouders worden gevoerd.

Aan de andere kant dient Cuiabá als de toegangspoort tot de **Noordelijke Pantanal**, waar een andere sfeer en bijzondere lodges te vinden zijn. Deze lodges zijn gespecialiseerd in het spotten van jaguars, vooral in de buurt van Porto Jofre. Hier kunt u de kans krijgen om deze prachtige en elegante dieren in hun natuurlijke habitat te zien. In de Zuidelijke Pantanal zijn er ook enkele lodges, zoals de Pantanal Jungle Lodge nabij Corumbá, waar u de mogelijkheid hebt om jaguars te spotten.

Laat Brazilië Reis Specialist u helpen bij het plannen van een op maat gemaakte reisroute, zodat u het meeste uit uw avontuur in de Pantanal kunt halen.

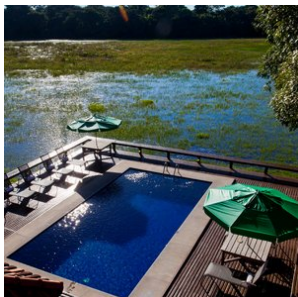
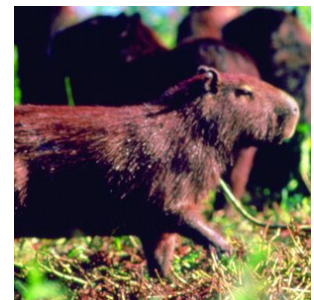



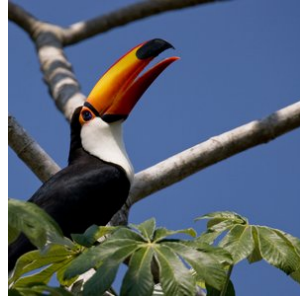
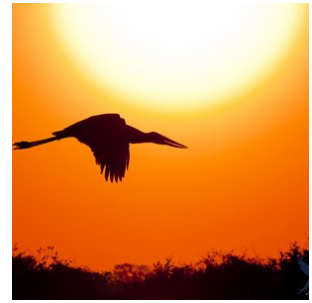

## Hotels

---

### Toeristenklasse Hotels

#### 1. Zuidelijke Pantanal - Pantanal Hotel Fazenda HI

*Kamer*type: **Standaard 2-persoonskamer**

*Maaltijd* type: **Volpension**

*Aantal nachten*: **1**

*Aantal kamers*: **1 - verblijf op fazenda**

In 2010 verwierf Sir Pieter Emmers het Pantanal Hote en Fazenda Hi, prachtig gelegen aan de zuidelijke rand van de Pantanal. Tegenwoordig, anno 2025, is het hotel en de fazenda volledig gerenoveerd en behoort het tot de topaccommodaties in de Zuidelijke Pantanal. De fazenda ligt op 21 km van het centrum van het dorpje Miranda, midden in de natuur van de Pantanal, met gemakkelijke toegang via asphalt en een stukje onverharde weg. De regio maakt deel uit van de prachtige hoogvlaktes van de zuidelijke Pantanal en heeft al delen van Cerrado, wat het landschap nog ongelooflijker maakt.

Het hotel biedt een uitgebreid ontbijtbuffet met lokale lekkernijen, verse baksels, fruit en sapjes. Ideaal voor stelletjes en families, met ruime 2-persoonskamers en kamers voor 3-5 personen. Het comfortniveau is goed. Elke kamer is voorzien van moderne gemakken zoals airconditioning, een minibar, televisie, en een eigen badkamer.

Er is een zwembad en een gastvrije ontvangst door bedrijfsleidster Carmen Omizolo en haar toegewijde team. Hygiëne staat hoog in het vaandel. De Fazenda biedt uitgebreide faciliteiten in een heerlijke natuurlijke setting.

Geniet van lokale fusion gerechten, zoals hun unieke pacu-pizza, een creatie geïnspireerd op de pizza's van lokale vissers. Een persoonlijke favoriet is de "Pintadu com barru", een visgerecht met kokossaus, vergezeld van vers geperst maracujasap.

#### **blauwe hyacintara**

De fazenda is paradijs voor natuurliefhebbers. Het is een van de weinige plekken in de Pantanal waar tot wel tien nestjes van de zeldzame en majestueuze blauwe hyacintara – de grootste papegaai ter wereld – jaarlijks worden aangetroffen. Deze betoverende vogels, met hun heldere kobaltblauwe verenkleed en gele accenten, brengen een bijzondere magie aan het landschap. Bezoekers kunnen ze vaak spotten tijdens wandelingen over het terrein of tijdens begeleide excursies. Het geluid van hun roep echoot door de natuur, en het observeren van deze vogels in hun natuurlijke habitat is een onvergetelijke ervaring.

### Dagexcursie naar Fazenda São Francisco: Kans op een jaguar-ontmoeting

Inbegrepen in het arrangement is ook een dagexcursie naar de nabijgelegen Fazenda São Francisco. Deze excursie is een hoogtepunt voor iedereen die de Pantanal echt wil beleven. Tijdens de tocht door de uitgestrekte wetlands en bossen bestaat de unieke kans om een van de meest iconische en zeldzame dieren van Zuid-Amerika te spotten: de jaguar. Onder begeleiding van ervaren gidsen trek je per boot of jeep door het leefgebied van dit indrukwekkende roofdier. Hoewel een ontmoeting met een jaguar nooit gegarandeerd is, behoort deze regio tot de beste plekken ter wereld om ze in het wild te zien.

Het arrangement is op basis van volpension en met dagelijkse excursies inbegrepen om de Pantanal in al haar diversiteit te beleven.

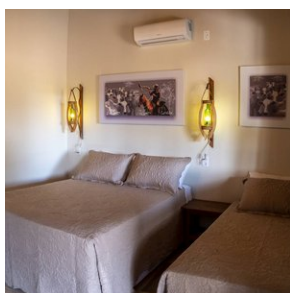

## Middenklasse hotels

### 1. Foz do Iguaçu - Hotel Nadai Confort e Spa

*Kamer*type: **Deluxe 2-persoonskamer**

*Maaltijd* type: **Ontbijt inbegrepen**

*Aantal nachten*: **3**

*Aantal kamers*: **1**

Het Nadai Confort Hotel & Spa, gelegen in het hart van Foz do Iguaçu, biedt kamers met airconditioning, een flatscreen-tv met diverse kabelzenders, een minibar, telefoon en een eigen badkamer met haardroger en toiletartikelen. De marmeren vloeren voegen een vleugje elegantie toe aan de accommodaties. Gasten kunnen gratis gebruikmaken van WiFi in alle ruimtes.

Voor ontspanning beschikt het hotel over een verwarmd buitenzwembad en een jacuzzi, ideaal om te ontspannen na een dag vol activiteiten. Het zwembad is dagelijks geopend van 10:00 tot 22:30 uur.

Culinair genieten kan in het eigen restaurant, waar zowel nationale als internationale gerechten à la carte worden geserveerd. Het restaurant is dagelijks geopend van 06:30 tot 22:30 uur.

Voor de actieve gasten is er een volledig uitgeruste fitnessruimte, beschikbaar van 06:00 tot 23:00 uur. Daarnaast biedt het hotel een spa met diverse schoonheidsbehandelingen en massages, beschikbaar van maandag tot en met zaterdag tussen 15:00 en 20:00 uur.

Voor gezinnen met kinderen is er een Kids Club met educatieve spellen, geopend van 09:00 tot 23:00 uur.

Met zijn centrale ligging en uitgebreide faciliteiten is het Nadai Confort Hotel & Spa een ideale keuze in het toeristenklasse segment voor vakantiegangers die Foz do Iguaçu bezoeken.



## Excursies

### Excursies inbegrepen

#### 1. Foz do Iguaçu - Excursie Braziliaanse zijde watervallen (prive) (IGUEX1)

In de ochtend wordt u opgehaald bij het hotel en gaat u op privé-excursie naar de Braziliaanse zijde van de watervallen (duur 3 uur).

De excursie begint in het bezoekerscentrum van het Iguaçu nationale park met een autorit door de subtropische vegetatie van de het nationale park tot aan de watervallen. Nabij de watervallen gaat u te voet verder naar de canyons waar u kunt genieten van prachtige panoramische uitzichten over de watervallen en 'Devil's Throat' aan de Argentijnse zijde van de watervallen.

In een glazen lift langs een klif kunt u vervolgens omhoog gaan voor een prachtig bovenaanzicht van de watervallen. Hier zijn ook wat horecegelegenheden om onder het genot van een drankje en een hapje het spektakel te bewonderen. Na afloop wordt u weer afgezet bij het hotel. (entree nationale park niet inbegrepen, ca. usd 30)

De rest van de dag kunt u naar eigen inzicht besteden.

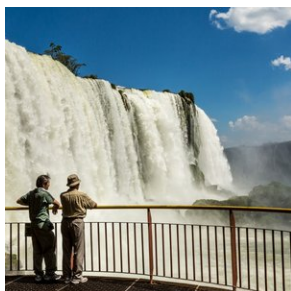
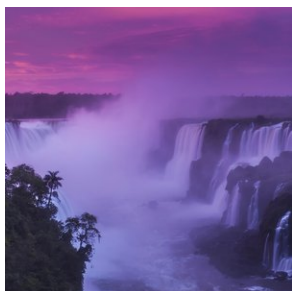

#### 2. Foz do Iguaçu - Excursie Argentijnse zijde watervallen (privé) (IGUEX3)

In de ochtend wordt u opgehaald bij het hotel voor de privé-excursie naar de Argentijnse zijde van de watervallen (duur ca. 4 uur).



De tocht gaat over de 'Tancredo Neves' brug, waarna u Argentinië binnenkomt. Hier worden prachtige uitzichten geboden op de Iguacu canyon. In tegenstelling tot de Braziliaanse zijde, zijn aan deze kant diverse voetpaden te betreden die panoramische uitzichten bieden over de watervallen en het aangrenzende subtropische regenwoud. Het hoogtepunt van de excursie vormt het uitzicht vanaf het platform dat zich bovenop de rand van 'Devil's Throat' bevindt. Het enorme volume water dat hier de afgrond in stort zorgt ervoor dat de lucht letterlijk gaat trillen en er een spectaculaire mist wolk ontstaat. Ook aan de Argentijnse zijde zijn diverse horeca gelegenheden om onder het genot van een drankje en een hapje te genieten van de watervallen. (entree nationale park niet inbegrepen, ca. usd 30).

Tijdens het bezoek aan de Argentijnse zijde van de watervallen is het mogelijk om een fantastische jungle- en watervallen bootexcursie bij te boeken, de Gran Aventura Boat tour.

Na afloop wordt u weer afgezet bij het hotel.



### 3. Zuidelijke Pantanal - Excursies Pantanal Hotel

Tijdens uw verblijf in de Pantanal is het arrangement op basis van volpension, met dagelijkse excursies inbegrepen.

het excursiepakket bevat de volgende elementen, verspreid over het 4-daagse of 5-daagse arrangement: De exacte volgorde van de excursies wordt bepaald door het hotel en met u doorgenomen op de aankomstdag.

Dag 1

- **Verkenning Miranda te paard en wagen.** Culturele tour door het stadje, duur 2 uur. of **boottocht** over de Rio Vermelho of Rio Sobrinha als vervanging van het culturele tochtje door Miranda (toeslag 40 euro per persoon)

Dag 2

- **Full day Pantanal Experience bij Fazenda San Francisco;**

08:30 uur - Fotografische Safari & Carandá-pad.

Deze tocht vindt plaats in comfortabele safariauto's. Reis langs wegen tussen reservaten van inheemse bossen en de Pantanal, geïrrigeerde rijstvelden en bezoek de veeoverwinteringsgebieden van de boerderij met als doel de fauna en flora van de Pantanal te zien en te leren kennen, naast de productieve activiteiten van de boerderij. Tijdens deze tour kun je de fauna van de Pantanal observeren en dieren zien zoals herten, capibara's, alligators en vele vogels zoals de tuiuiu - het symbool van de Pantanal. Als je geluk hebt, kun je miereneters, tapirs en zelfs de majestueuze jaguar spotten. Tijdens de safari kun je wandelen op het Carandá-pad, een hangend pad dat over het rivieroeverbos van de Miranda-rivier loopt. Deze wandeling duurt ongeveer 20 minuten. Je kunt de samenkomst van de wateren van de Corixo São Domingos met de Miranda-rivier zien. Verschillende vogels kunnen tijdens de wandeling worden gezien.

12:00 – LUNCH

14:00 uur - Chalana-boottocht in Corixo São Domingos en ambachtelijke Piranha-visserij.

De Chalana-tour vindt plaats op Corixo São Domingos – een zijtak van de Miranda-rivier. Tijdens deze tour kun je vogels zien die leven aan de oevers van rivieren, zoals ijsvogels, aalscholvers, reigers, socós, haviken en vele andere vogels. De alligator wordt vaak van dichtbij gezien. Als je geluk hebt, kunnen otters, otters en zelfs een tapir voor de boot oversteken! Er wordt ook ambachtelijke piranhavisserij uitgevoerd. Bomen zoals de Mata-Pau vijf, witte vijf, bacuri, piúva, angico, evenals verschillende wijnstokken, kunnen worden gezien.



16:30 uur – MIDDAGSNACK

18:00 uur – diner en aansluitend wildlife spotten in de avond

Nachtelijk spotten van wilde dieren. Deze tour is geschikt voor liefhebbers van avontuur en spanning. We vinden een grote diversiteit aan dieren met nachtelijke eetgewoonten in de Pantanal. Dieren zoals wolven, ocelots, tapirs, alligators, capibara's, herten, uilen, sommige vogels, en de indrukwekkende jaguar. 's Nachts reflecteert het sterke licht dat gebruikt wordt voor het focussen in de ogen van de dieren. We presenteren de MOGELIJKHEID dat de bezoeker een van deze dieren tegenkomt tijdens de 's nachts gehouden tour. De tour begint bij het hoofdkwartier van de San Francisco-boerderij en duurt ongeveer 2 en een half uur. Loop door het gebied van de geïrrigeerde rijstproductie (een goed gebied om zoogdieren te spotten) en het ecologisch behouden bosgebied. In het droge seizoen (over het algemeen van juni tot oktober) kunt u het prachtige gebied van Corixo Seco bezoeken, met dicht en ongerept bos. Onze auto's voor deze tour heten "Guará" (25 personen) en "Ocelot" (11 personen) en bestaan uit gevoerde auto's, uitgerust met stoelen op verschillende niveaus om het bekijken van de dieren te vergemakkelijken. De gidsen die deze tour begeleiden, zijn zeer goed voorbereid om 's nachts dieren te zoeken.

Dag 3

- **Full day Pantanal Experience bij fazenda Hi**

Optie 1 (ochtend 08.00-12.00): PAARDRIJDEN IN DE PANTANAL

08:00 Hoofdactiviteit - Paardrijden op een pad dat voor het grootste deel van de route in de schaduw van de bomen en langs de oevers van de Agachi-beek wordt uitgevoerd. Een unieke ervaring, waarbij de bezoeker actief deelneemt aan de ervaring van het werk van de lokale Pantaneiro, interactie met een echte kudde en het uitvoeren van echte functies door het hanteren van vee onder leiding van gespecialiseerde gidsen. Een route vol culturele evenementen en verschillende verrassingen onderweg. Uiteraard is het mogelijk om wildlife tegen te komen onderweg.

OF

Optie 2 (ochtend 08.00-12.00) – ECOLOGISCH WANDELING PAD PANTANAL EXPERIENCE

08:00 Hoofdactiviteit - Een route om je vijf zintuigen te scherpen en wildlife onderweg tegen te komen in de Pantanal, op het ritme van vogelgezang en het verkennen van de dagelijkse activiteiten van de omgeving. Contact met lokale cultuur maakt ook deel uit van de wandeling. Onderweg, een pad in de schaduw van Bacuri-palmbomen, vol met verhalen en legendes van de Pantanal. Op elk moment worden je zintuigen getest en nieuwsgierigheden aan de bezoeker gepresenteerd op dit pad dat sensaties opwekt die vaak worden vergeten in ons dagelijks leven.

VOOR IEDEREEN:

12:00 Regionale lunch met heerlijke gerechten van de karavaan - carreteiro-rijst, vette bonen, gebakken ei, pacu-ribben, vischips, salade en een heerlijk dessert. Rust (duttje) in de keramiekoven. Bezoek het Museum om meer te leren over de Fazenda (feiten, uitrusting en foto's) die haar geschiedenis portretteren.

14:00 Aanvullend – Bezoek de stallen om de dierentoonstelling (paarden, schapen en huisdieren) te zien, daarna, door middel van een aangename rit in een door een tractor getrokken wagen, is het mogelijk de viskwekerijfaciliteiten te bezoeken en zelfs te ontspannen met de activiteit vangen en vrijlaten.

17:00 We sluiten af met een heerlijke snack met taarten en regionale lekkernijen.

Dag 4

- **Bezoek aan Indianenreservaat en cultureel centrum**

Bezoek aan het dorp, contact met de inheemse bevolking, bezoek aan een inheems familiehuus om te leren over de ambachtelijke vervaardiging van traditioneel aardewerk, tijdens dit bezoek is het mogelijk om meer te weten te komen over de inheemse cultuur, en leer over agroforestryprojecten die zijn ontwikkeld binnen het inheemse territorium. Voor groepen van meer dan 10 personen is het mogelijk om typische dansvoorstellingen aan te bieden.

Dag 5

- **Boottocht** over de Rio Vermelho of Rio Sobrinha. *(inbegrepen zonder meerkosten in het 5 dagen / 4 nachten arrangement op dag 4 of in het 4-daagse arrangement kan het worden opgenomen op dag 1 als vervanging van het culturele tochtje door Miranda (toeslag 40 euro per persoon)*

Aankomst met verse koffie en Paraguayaanse chipa; Rit in een tractor-aanhanger naar de haven; Pad door rivieroeverbos voor ongeveer 1km (vlak pad voor alle leeftijden); Rivierbad; Boottocht; Terugkeer naar de receptie en lunch in het Pantaneira-familiehuis;

Begin aan een unieke reis, ondergedompeld in de weelde van een natuurbeschermingsgebied, waar inheemse bossen en een ongerepte rivier met kristalhelder water op uw ontdekking wachten. Hier onthult de natuur haar geheimen en biedt de belofte van onvergetelijke ontmoetingen met de gevarieerde fauna die de Pantanal-vlakte bewoont. Om deze betoverende tour te beginnen, wordt u welkom geheten met een genot voor de zintuigen: verse koffie en Paraguayaanse chipa, die u voorbereiden op de wonderen die komen gaan. De ochtendreis ontvouwt zich soepel in een aanhanger getrokken door een tractor, volgend een 3 km lang pad naar de haven, omgeven door de schoonheid van het bewaarde bos. Het Prainha-pad, grenzend aan het rivieroeverbos van de Salobra-rivier voor ongeveer 1 km, is een serene en meeslepende reis in de natuur. Vervolgens verandert het landschap met een boottocht langs de Salobra-rivier, waarbij het fascinerende "Samenkomen van de Wateren" wordt verkend, een natuurlijk fenomeen dat optreedt wanneer twee rivieren met verschillende kenmerken samenkomen. In dit geval getuigt u van de majestueuze ontmoeting van de Rio Salobra met de Rio Miranda, een van de belangrijkste rivieren in de Pantanal. Het Bacuri-pad, vlak en toegankelijk voor alle leeftijden, neemt u nog eens 1 km mee, en biedt een intiemere verbinding met de lokale flora en fauna. De "Baía das Arraias" boottocht is de volgende stop, belovend een unieke ervaring in de serene wateren. De terugkeer naar de receptie markeert het einde van de ochtendverkenning, en leidt tot een welverdiende lunch die de authentieke smaken van de regio viert. Elk moment van deze tour is een viering van de natuur, die een complete en onvergetelijke ervaring biedt, waarbij elk pad en elke rivier een uniek verhaal vertelt over het magnifieke landschap van de Pantanal.