



## Reisinspiratie 6995 - 21-daagse Rondreis Pantanal en Bonito, juli en augustus 2025 PDF

Hierbij ontvangt u het reisvoorstel voor een avontuurlijke ontdekkingsreis door de Pantanal en Bonito in Brazilië in juli en augustus 2025. Uw reis begint met een ontspannen nacht in São Paulo, voordat u de ongerepte natuur van de Pantanal induikt. U verblijft in lodges waar u kunt genieten van wildlife safari's, waaronder meerdere dagen gewijd aan het spotten van jaguars. Na Porto Jofre verkent u de fascinerende landschappen van Bonito, met bezoeken aan het Buraco das Araras en de kristalheldere wateren van Rio da Prata. De reis gaat vervolgens door naar de Pantanal Jungle Lodge en Pousada Pequi.

Uiteraard zijn wijzigingen nog mogelijk in het offertetraject. Het is immers een reis op maat. Neem het rustig door en dan verneem ik graag uw terugkoppeling.

- Om het landarrangement te boeken, ontvangen wij graag de volgende gegevens:
  - Namen zoals vermeld in het paspoort
  - Geboortedata
  - Paspoortnummers
  - Adres voor vermelding op de factuur
  - Mobiel nummer waarop het reisgezelschap tijdens de reis bereikbaar is
  - Contactgegevens van kennis of familie die niet meegaat tijdens de reis
- Deze gegevens kunt u via het aanvraag tabblad van het reisvoorstel versturen. Uw gegevens worden via een beveiligde HTTPS verbinding naar ons verstuurd.

Uitkijkend naar uw reactie.

Hartelijke groet namens het Brazilië Reis Specialist team,

Gustavo Lucena Lage

Reisadviseur

Reiscode: 6995

**4.533,00 €** p.p.

21 dagen

6 persoon

- ✓ **ONTMOET DE JAGUAR - MEERDERE DAGEN OP ZOEK NAAR DE MAJESTUEUZE JAGUAR IN HET HART VAN DE PANTANAL**
- ✓ **AVONTUUR IN BONITO - DUIK IN HET HELDERBLAUWE WATER VAN RIO DA PRATA EN ONTDEK EEN ONDERWATERPARADIJS**
- ✓ **SAFARI'S IN DE PANTANAL - SPOT UNIEKE WILDLIFE, VAN KAAIMANNEN TOT REUZENOTTERS, IN HUN NATUURLIJKE HABITAT**
- ✓ **BEZOEK DE INDRUKWEKKENDE BURACO DAS ARARAS MET ZIJN KLEURRIJKE PAPEGAAIEN**
- ✓ **NACHT IN DE JUNGLE - ERVAAR HET MYSTERIEUZE NACHTLEVEN VAN DE PANTANAL VANUIT UW LODGE**

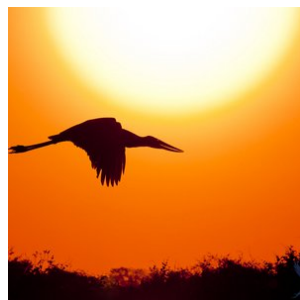
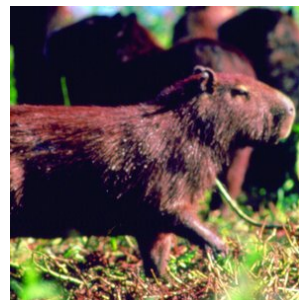



## opmerkingen

---

- **Dag 01: 22 juli 2025 (Begin landarrangement)**
- **Dag 21: 11 augustus 2025 (Einde landarrangement)**

### Reissom landarrangement:

- **€ 4.533,- per persoon, op basis van deelname van 6 personen, met verblijf in 3x een 2-persoonskamer.**
  - We kunnen ook 2x een 2-persoonskamer en 2x een 1-persoonskamer aanvragen. De toeslag bedraagt dan € 994,- per persoon voor diegenen die in de éénpersoonskamers verblijven
- **Wij bieden verder korting van € 150,- per persoon wanneer u deze reis boekt voor 14 oktober 2024. Vervolgens gaan wij alle reisonderdelen boeken en sturen na ontvangst van alle bevestigde reiselementen (hier gaan een aantal dagen overheen) de reisbescheiden en factuur. De korting is geldig bij betaling per reguliere bankoverschrijving.**
- **De aanbetaling van deze reis bedraagt 20% van de reissom en het restant bedrag dient 6 weken voor vertrek te worden overgemaakt**

### Reissom vluchtarrangement:

- **€ 461,- per persoon, inclusief 1x ruimbagage (max 23kg) per persoon (Dagprijs 30/09/2024) zie tabblad vluchtschema**

Wij adviseren de vluchten te boeken die in het tabblad vluchtschema van de offerte staan vermeld. Deze passen bij dit landarrangement. De vluchten kunt u zelf boeken of wij boeken het voor jullie. De vermelde prijs zijn dagprijzen en kunnen fluctueren. De vluchten dienen 100% aanbetaald te worden en worden separaat gefactureerd. Op het moment dat we de tickets daadwerkelijk uitgeven, is de prijs gegarandeerd. Hiervoor hebben wij alle gegevens nodig van de passagiers, zie info 'Boek uw reis'.

Voorwaarden voor annuleren, wijzigen en 'no show' van vluchten: aan ieder vliegticket zijn voorwaarden ten aanzien van wijzigen en annuleren verbonden. In de meeste gevallen betaalt u een vergoeding of toeslag hiervoor of is wijzigen van vluchtdatum, -tijd of -route niet mogelijk. U kunt een annuleringsverzekering afsluiten, zodat u gedekt bent, mocht er onverhoopt iets gebeuren waardoor de vluchten geannuleerd dienen te worden. Wanneer de airline zelf de vlucht annuleert of wijzigt en u accepteert deze wijziging niet, dan heeft u uiteraard recht op een full refund.

### Inbegrepen:

- **Alle vermelde hotels en maaltijden, zie tabblad hotels**  
Bij alle hotels is het ontbijt inbegrepen, tenzij anders vermeld.
- **Vervoer;**  
Transfers kunnen op privé basis of in gezelschap van andere toeristen worden aangeboden. Bij de beschrijving wordt per transfer aangegeven of deze op privé basis is of in gezelschap van andere toeristen.

- **Excursies;**  
Excursies die vermeld zijn in het excursie tabblad of de dag tot dag beschrijving.
- **Reisbegeleiding;**  
Gedurende de reis bieden wij per bestemming in Brazilië lokale vertegenwoordiging ter plaatse bij wie u terecht kunt voor tips, reisondersteuning en optionele excursies. Zo geniet u van de vrijheid van het individuele reizen, maar wel altijd met ondersteuning ter plaatse.
- Op deze reis zijn de algemene voorwaarden van BRS van toepassing. <https://www.braziliereisspecialist.nl/footer-navigation/algemene-voorwaarden.html>
- **Duurzaam reizen:** Onze missie is niet alleen om u de adembenemende schoonheid van Brazilië te laten ervaren, maar ook om actief bij te dragen aan het behoud ervan. Door te kiezen voor een reis met Brazilië Reis Specialist, draagt u direct bij aan de herbebossingsinspanningen van de Black Jaguar Foundation. Voor elke boeking gaat een deel van de opbrengst naar het planten van bomen langs de Araguaia-rivier, een cruciale biodiversiteitscorridor die de Amazonerivier en de Cerrado-savanne met elkaar verbindt.  
Elke reiziger die bij ons boekt, ontvangt een certificaat van de Black Jaguar Foundation als bewijs van de bijdrage aan dit transformerende project. Dit certificaat geeft niet alleen voldoening over de steun aan de natuur, maar dient ook als een blijvende herinnering aan uw unieke reiservaring in Brazilië. [Bekijk hier meer informatie over het project.](#)
- **Zekerheden;**  
Brazilië Reis Specialist is lid van VZR Garant, VvKR, DRV en het Calamiteitenfonds. Hierdoor bent u ervan verzekerd dat BRS voldoet aan de strengste normen die aan een Nederlandse reisorganisatie gesteld kunnen worden. VZR Garant beschermt vooruitbetaalde reisgelden van reizigers die bij een VZR Garant-deelnemer een pakketreis boeken. Alle reis- en verblijfsvereenkomsten zijn financieel gedekt door VZR-Garant conform de garantieregeling <https://vzr-garant.nl/reizigers>
- **Reisadvies Brazilië:**  
Zorg ervoor dat je een reisverzekering afsluit die dekking biedt in geval van code oranje, corona, repatriëring en verlengd verblijf.

Het meest recente reisadvies voor reizen naar Brazilië kunt u vinden op de website van het Ministerie van Buitenlandse Zaken. <https://www.nederlandwereldwijd.nl/landen/brazilie/reizen/reisadvies>

#### Niet inbegrepen:

- **Bijdrage calamiteitenfonds** á € 2,50 per boeking
- **Boekingskosten** á € 15,- per persoon
- **Bijdrage VZR Garant** á € 7,50 per persoon
- **Alle vluchten.** Deze kunt u zelf boeken of via BRS, zie tabblad vluchtschema

## Reisdetails

---

### 1. São Paulo Guarulhos - Aankomst

Na aankomst op de luchthaven van São Paulo kunt u met de gratis shuttlebus naar het hotel gaan. De rest van de dag kunt u uitrusten van de lange vlucht en alvast wennen aan het Braziliaanse klimaat.

- Keuze uit toeristenklasse of superieure klasse accommodatie tijdens uw verblijf in Guarulhos

## **2. São Paulo Guarulhos - Pousada UESO (Start 5-daagse arrangement)**

In Guarulhos gaat u met de shuttlebus of de taxi naar de luchthaven, met aansluitend de vlucht naar Cuiabá.

Vanaf de luchthaven er een transfer naar Poconé, 100km verderop. Dan gaan we verder langs de beroemde ongeasfalteerde weg Transpantaneira naar de Pousada UeSo - Estância Vitória - km 38. Op dit deel van de Transpantaneira kunt u al verschillende wilde dieren zien zoals kaaimannen, capivara's, jabiru ooievaars etc.

Bij aankomst in de Pousada wordt de lunch in buffetvorm geserveerd (afhankelijk van de aankomsttijd op het vliegveld). Daarna is er een korte pauze. In de late namiddag maakt u een wandeling om dieren op te sporen. Het diner is in de lodge. Op verzoek kan na het diner een nachtsafari te voet worden georganiseerd om nachtdieren op te sporen. Vergeet niet uw zaklamp mee te nemen.

## **3. Pantanal - UESO Lodge (dag 2 van het 5-daagse arrangement)**

s Ochtends om 5 uur voor het ontbijt beginnen we aan onze voetreis bij zonsopgang. Geniet van het ontwaken van de Pantanal, een natuurspektakel dat je niet mag missen. Na het ontbijt maak je een paardrijtocht (ook geschikt voor mensen zonder paardrijvering). De lunch is dan weer in de pousada. In de late namiddag rijden we naar Transpantaneira om enkele zoogdieren en vogels te zien zoals capibara's, Tuiuius (Jabirus), Jacares (kaaimannen). Misschien ontdekt de gids wel een miereneter of tapir in het wild. s Avonds keer je terug naar de lodge voor het avondeten.

## **4. Pantanal - UESO Lodge (dag 3 van het 5-daagse arrangement)**

Na het ontbijt gaan we per boot op riviersafari. We rijden bewust zonder motor. Het lawaai van de motoren schrikt de schuwe vogels af, de andere dieren houden ook niet van dit lawaai. Na de lunch kun je relaxen bij het zwembad, er is tijd tot je beschikking. Daarna gaan we te voet op zoek naar apen. Het diner is in de lodge. Indien gewenst kan er na het diner een nachtsafari worden georganiseerd om dieren op te sporen die in de schemering actief zijn.

## **5. Pantanal - UESO Lodge (dag 4 van het 5-daagse arrangement)**

Na het ontbijt nog een paardrijtocht door de pantaneiro velden. Ook voor mensen die geen ervaring hebben met paardrijden! (zachtmoedige paarden). En tijdens deze tocht kunnen we ook vogels en dieren spotten. Lunch in de herberg gevolgd door een pauze. In de middag doen we onze tweede boottocht, en kunnen we de zonsondergang bekijken.

## **6. Pousada UESO - Hotel Porto Jofre (Start Pantanal Jaguar arrangement)**

Vandaag eindigt het arrangement in de UeSo Lodge en wordt u naar Porto Jofre gebracht. Onderweg kunt u genieten van spectaculaire rotsformaties van het savannah ecosysteem en de lokale flora en fauna ontdekken. De transfer zelf is een foto safari met foto stops als u dieren onderweg tegenkomt.

Na aankomst kunt u inchecken en na het diner ontspannen en even wennen aan deze regio van de Pantanal.

Het verblijf in uw hotel in Porto Jofre is op basis van volpension en met dagelijkse excursies inbegrepen.

## **7. Porto Jofre - Pousada Berco Pantaneiro (dagexcursie Jaguars spotten op de rivier) (POEX1)**

Vandaag staat geheel in het teken van Jaguars spotten en uiteraard ook de andere geweldige natuur en wildlife van de Pantanal.

De Berço Pantaneiro heeft ook eigen boten voor safari's over de Pantaneiro-rivieren. Met meer dan 8 boten, uitgerust met comfortabele stoelen en motors van 40 en 50 pk, kunnen ze snel en behendig over de rivier navigeren.

De boot excursie duurt gemiddeld 8 a 9 uur, beginnend om 7:30 uur en eindigend om 17:00 uur. Onderweg is er een lunch op de boot (lunchpakket).

De ervaring in combinatie met uitgebreide kennis van de omgeving maakt hun experts in het organiseren van de bottours voor het observeren van wilde dieren. De route bestaat uit het verkennen van de rivieren die het Encontro das Águas Staatspark omringen, de plek met de hoogste concentratie jaguars ter wereld. In de periode juli - oktober is het spotten van de Jaguar bijna gegarandeerd tijdens deze excursie.

Tip; Neem zonnebrandcreme en inspectenspray mee tijdens de excursie. En vergeet uw camera (en verrekijker) uiteraard niet.

## **8. Porto Jofre - Pousada Berco Pantaneiro (dagexcursie Jaguars spotten op de rivier) (POEX1)**

Vandaag staat geheel in het teken van Jaguars spotten en uiteraard ook de andere geweldige natuur en wildlife van de Pantanal.

De Berço Pantaneiro heeft ook eigen boten voor safari's over de Pantaneiro-rivieren. Met meer dan 8 boten, uitgerust met comfortabele stoelen en motors van 40 en 50 pk, kunnen ze snel en behendig over de rivier navigeren.

De boot excursie duurt gemiddeld 8 a 9 uur, beginnend om 7:30 uur en eindigend om 17:00 uur. Onderweg is er een lunch op de boot (lunchpakket).

De ervaring in combinatie met uitgebreide kennis van de omgeving maakt hun experts in het organiseren van de bottours voor het observeren van wilde dieren. De route bestaat uit het verkennen van de rivieren die het Encontro das Águas Staatspark omringen, de plek met de hoogste concentratie jaguars ter wereld. In de periode juli - oktober is het spotten van de Jaguar bijna gegarandeerd tijdens deze excursie.

Tip; Neem zonnebrandcreme en inspectenspray mee tijdens de excursie. En vergeet uw camera (en verrekijker) uiteraard niet.

## **9. Porto Jofre - Pousada Berco Pantaneiro (dagexcursie Jaguars spotten op de rivier) (POEX1)**

Vandaag staat geheel in het teken van Jaguars spotten en uiteraard ook de andere geweldige natuur en wildlife van de Pantanal.

De Berço Pantaneiro heeft ook eigen boten voor safari's over de Pantaneiro-rivieren. Met meer dan 8 boten, uitgerust met comfortabele stoelen en motors van 40 en 50 pk, kunnen ze snel en behendig over de rivier navigeren.

De boot excursie duurt gemiddeld 8 a 9 uur, beginnend om 7:30 uur en eindigend om 17:00 uur. Onderweg is er een lunch op de boot (lunchpakket).

De ervaring in combinatie met uitgebreide kennis van de omgeving maakt hun experts in het organiseren van de bottours voor het observeren van wilde dieren. De route bestaat uit het verkennen van de rivieren die het Encontro das Águas Staatspark omringen, de plek met de hoogste concentratie jaguars ter wereld. In de periode juli - oktober is het spotten van de Jaguar bijna gegarandeerd tijdens deze excursie.

Tip; Neem zonnebrandcreme en inspectenspray mee tijdens de excursie. En vergeet uw camera (en verrekijker) uiteraard niet.

## **10. Noordelijke Pantanal - Campo Grande**

Vandaag wordt u opgehaald bij de lodge in de Pantanal en naar de luchthaven van Cuiaba gebracht. Aansluitend is er een vlucht naar Campo Grande. Na aankomst wordt u verwelkomd en op de luchthaven van Campo Grande en naar het hotel gebracht met een privé transfer.

- Keuze uit toeristenklasse of superieure klasse accommodatie tijdens uw verblijf in Campo Grande

## **11. Campo Grande - Bonito (Prive transfer)**

Deze bouwsteen start op de luchthaven of hotel in Campo Grande. In Campo Grande wordt u met een privé transfer naar het hotel in Bonito gebracht. Deze transfer duurt 3 a 4 uur. De rest van de dag kunt u naar eigen inzicht besteden en Bonito alvast verkennen.

- Zie tabblad hotels voor de accommodatie selectie tijdens uw verblijf in Bonito

## **12. Bonito - Rivier snorkelen en bezoek 'Buraco das Araras'**

Vandaag staat er een fantastische dagexcursie op het programma. Deze combineert het rivier snorkelen in de rivier 'Rio da Prata' met het bezoek aan 'Buraco das Araras'. u wordt opgehaald bij het hotel en naar de 2 plekken van de excursies gebracht met een prive transfer. Na afloop wordt u weer afgezet bij het hotel.

## **13. Bonito -Boca da Onça Ecotour**

Vandaag staat de Boca da Onça ecotour op het programma. Het is een heerlijke dagexcursie waarbij u prachtige wandelingen maakt door de natuur in combinatie met het zwemmen bij verborgen watervallen. Lunch is inbegrepen tijdens de excursie. U wordt opgehaald bij het hotel en met een transfer naar het natuurgebied gebrach aan het begin van de dag en in de middag wordt u weer in Bonito afgezet.

## **14. Bonito - Pantanal Jungle Lodge**

Vandaag start de reis naar de Pantanal. U wordt opgehaald bij het hotel in Bonito en met een transfer naar de Pantanal Jungle Lodge gebracht, gelegen in een prachtige ongerepte regio van de Pantanal in de omgeving van Corumba. De transfer duurt circa 4 uur. De laatste 12 kilometers gaan over een onverharde weg. Bij aankomst wordt bij de receptie de planning van alle excursies doorgenomen die de komende dagen op het programma staan. Zie tabblad excursies voor het excursieoverzicht dat is inbegrepen. Vandaag staat er na aankomst al een excursie op het programma en verder staan er gemiddeld 2 excursies per dag op het programma om wildlife te spotten en de Pantanal te ontdekken.

- Het verblijf in de Pantanal Jungle Lodge is op basis van volpension en met dagelijkse excursies inbegrepen.

## **15. Pantanal Jungle Lodge - dag arrangement**

Tijdens uw verblijf in de Pantanal is het arrangement op basis van volpension, met dagelijkse excursies inbegrepen. De aangeboden excursies zijn onder andere natuurwandelingen, piranha vissen, kano tochten, paardrijtochten, zonsopgang- en zonsondergang tours. Ook staan er avondexcursies op het programma om op zoek te gaan naar dieren in het wild die 's nachts actief zijn.

Dagelijks staan er gemiddeld twee excursies op het programma. Één in de ochtend en één in de middag na de lunch als het wat koeler is. Tussen beide excursies door is er de gelegenheid om te ontspannen en te genieten van de faciliteiten op de lodge en een heerlijke Braziliaanse buffet lunch.

Tijdens het verblijf in de Pantanal is er minimaal één avondexcursie ingepland. Alle tours zijn bedoeld om te genieten van de natuur en op zoek te gaan naar de unieke dieren van de Pantanal. Neem uw verrekijker mee en ga op zoek naar de Jaguar, honderden soorten vogels, reuzenmiereners, kaaimannen en Capibara's.

De receptie van de lodge bepaalt de exacte volgorde van de excursies. Zie tabblad excursies voor de excursies die zijn inbegrepen.

## **16. Pantanal Jungle Lodge - dag arrangement**

Tijdens uw verblijf in de Pantanal is het arrangement op basis van volpension, met dagelijkse excursies inbegrepen. De aangeboden excursies zijn onder andere natuurwandelingen, piranha vissen, kano tochten, paardrijtochten, zonsopgang- en zonsondergang tours. Ook staan er avondexcursies op het programma om op zoek te gaan naar dieren in het wild die 's nachts actief zijn.

Dagelijks staan er gemiddeld twee excursies op het programma. Één in de ochtend en één in de middag na de lunch als het wat koeler is. Tussen beide excursies door is er de gelegenheid om te ontspannen en te genieten van de faciliteiten op de lodge en een heerlijke Braziliaanse buffet lunch.

Tijdens het verblijf in de Pantanal is er minimaal één avondexcursie ingepland. Alle tours zijn bedoeld om te genieten van de natuur en op zoek te gaan naar de unieke dieren van de Pantanal. Neem uw verrekijker mee en ga op zoek naar de Jaguar, honderden soorten vogels, reuzenmiereners, kaaimannen en Capibara's.

De receptie van de lodge bepaalt de exacte volgorde van de excursies. Zie tabblad excursies voor de excursies die zijn inbegrepen.

## **17. Pantanal Jungle Lodge - dag arrangement**

Tijdens uw verblijf in de Pantanal is het arrangement op basis van volpension, met dagelijkse excursies inbegrepen. De aangeboden excursies zijn onder andere natuurwandelingen, piranha vissen, kano tochten, paardrijtochten, zonsopgang- en zonsondergang tours. Ook staan er avondexcursies op het programma om op zoek te gaan naar dieren in het wild die 's nachts actief zijn.

Dagelijks staan er gemiddeld twee excursies op het programma. Één in de ochtend en één in de middag na de lunch als het wat koeler is. Tussen beide excursies door is er de gelegenheid om te ontspannen en te genieten van de faciliteiten op de lodge en een heerlijke Braziliaanse buffet lunch.

Tijdens het verblijf in de Pantanal is er minimaal één avondexcursie ingepland. Alle tours zijn bedoeld om te genieten van de natuur en op zoek te gaan naar de unieke dieren van de Pantanal. Neem uw verrekijker mee en ga op zoek naar de Jaguar, honderden soorten vogels, reuzenmiereners, kaaimannen en Capibara's.

De receptie van de lodge bepaalt de exacte volgorde van de excursies. Zie tabblad excursies voor de excursies die zijn inbegrepen.



## **18. Pantanal Jungle Lodge - Pousada Pequi**

Vandaag komt er een einde aan het Pantanal arrangement in de regio van Corumbá. U gaat nu naar de Pantanal in de Aquidauana regio, waar het ecosysteem van de Pantanal weer heel anders is in een meer een hacienda achtige omgeving. De transfer duurt circa 3 uur.

- In Pousada Pequi verblijft u ook op basis van volpension, met dagelijkse excursies inbegrepen

## **19. Pousada Pequi (Dag 2 arrangement)**

Tijdens uw verblijf in de Pantanal is het arrangement op basis van volpension, met dagelijkse excursies inbegrepen. De aangeboden excursies zijn onder andere natuurwandelingen, piranha vissen, kano tochten, paardrijtochten, zonsopgang- en zonsondergang tours. Ook staan er avondexcursies op het programma om op zoek te gaan naar dieren in het wild die 's nachts actief zijn.

Dagelijks staan er gemiddeld twee excursies op het programma. Één in de ochtend en één in de middag na de lunch als het wat koeler is. Tussen beide excursies door is er de gelegenheid om te ontspannen en te genieten van de faciliteiten op de lodge en een heerlijke Braziliaanse buffet lunch.

Tijdens het verblijf in de Pantanal is er minimaal één avondexcursie ingepland. Alle tours zijn bedoeld om te genieten van de natuur en op zoek te gaan naar de unieke dieren van de Pantanal. Neem uw verrekijker mee en ga op zoek naar de Jaguar, honderden soorten vogels, reuzenmiereners, kaaimannen en Capibara's.

De receptie van de lodge bepaalt de exacte volgorde van de excursies. Zie tabblad excursies voor de excursies die zijn inbegrepen.

## **20. Pousada Pequi (Dag 3 arrangement)**

Tijdens uw verblijf in de Pantanal is het arrangement op basis van volpension, met dagelijkse excursies inbegrepen. De aangeboden excursies zijn onder andere natuurwandelingen, piranha vissen, kano tochten, paardrijtochten, zonsopgang- en zonsondergang tours. Ook staan er avondexcursies op het programma om op zoek te gaan naar dieren in het wild die 's nachts actief zijn.

Dagelijks staan er gemiddeld twee excursies op het programma. Één in de ochtend en één in de middag na de lunch als het wat koeler is. Tussen beide excursies door is er de gelegenheid om te ontspannen en te genieten van de faciliteiten op de lodge en een heerlijke Braziliaanse buffet lunch.

Tijdens het verblijf in de Pantanal is er minimaal één avondexcursie ingepland. Alle tours zijn bedoeld om te genieten van de natuur en op zoek te gaan naar de unieke dieren van de Pantanal. Neem uw verrekijker mee en ga op zoek naar de Jaguar, honderden soorten vogels, reuzenmiereners, kaaimannen en Capibara's.

De receptie van de lodge bepaalt de exacte volgorde van de excursies. Zie tabblad excursies voor de excursies die zijn inbegrepen.

## **21. Zuidelijke Pantanal - Sao Paulo Guarulhos (luchthaven hotel)**

In de loop van de dag wordt u opgehaald bij de lodge en naar de luchthaven gebracht van Campo Grande met een privé transfer (duur circa 3 uur). Aansluitend is er een binnenlandse vlucht naar Sao Paulo. Na aankomst kunt u met de gratis shuttlebus naar het hotel nabij de luchthaven gelegen.

- Keuze uit toeristenklasse of superieure klasse accommodatie tijdens uw verblijf in Guarulhos

## Vluchtschema

| Datum:     | Van:         | Naar:        | Vertrek: | Aankomst: | Overstap: | Airline: |
|------------|--------------|--------------|----------|-----------|-----------|----------|
| 23/07/2025 | São Paulo    | Cuiabá       | 08:50    | 10:05     | 0         | GOL      |
| 31/07/2025 | Cuiabá       | Campo Grande | 14:45    | 15:55     | 0         | AZUL     |
| 11/08/2025 | Campo Grande | São Paulo    | 19:15    | 22:05     | 0         | GOL      |

## Bestemmingen

### 1. São Paulo

De stedelijke agglomeratie van São Paulo is met haar ruim 23 miljoen inwoners de grootste metropool van het zuidelijk halfrond, het kloppend hart van de Braziliaanse economie en het financieel centrum van Zuid Amerika. Met luchthavens als Guarulhos en Congonhas is het een knooppunt in het internationaal en nationaal luchtverkeer.

Tijdens een rondreis in Brazilië zal je er ongetwijfeld overstappen of een tussenlanding maken. Ondanks haar gigantische dimensie, bevinden de belangrijkste trekpleisters van São Paulo zich in een compact gebied in het oude stadscentrum, die goed te bereiken is met de metro en bus. Bij het plein 'Praça da Sé' vind je de grote, gelijknamige neo-Gotische Kathedraal. Ten westen ligt het voornaamste plein van de stad 'Praça da República'. Dit is het oude centrum van de stad met vele kantoren, winkels en haar eerste wolkenkrabbers. Eén van deze wolkenkrabbers is het 42 verdiepingen tellende Edifício Itália, één van de hoogste van São Paulo. Op de bovenste verdieping kun je pas echt zien wat bedoeld wordt met een betonnen jungle.

São Paulo is een echte immigrantenstad met onder anderen grote Japanse (wijk Liberade) en Italiaanse (wijk Bela Vista) kolonies. Al met al brengt deze culturele mix een fantastisch voordeel met zich mee. Je kan geweldig uitgaan in São Paulo en heerlijk eten. Van welke muziekstijl je ook houdt, wat jouw culinaire voorkeuren ook zijn, São Paulo heeft het allemaal te bieden en dat 24 uur per dag. Uiteraard is het voor zakenreizigers een zeer belangrijke bestemming.

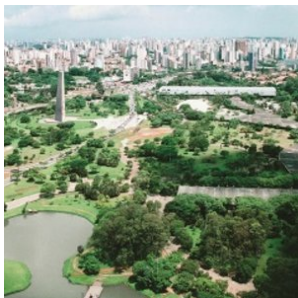
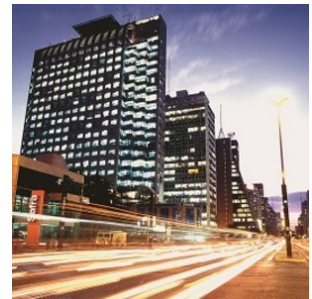
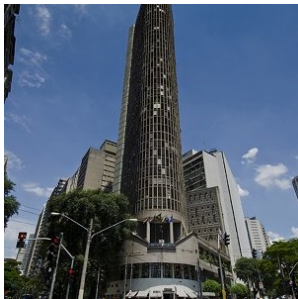

### 2. Pantanal-Noord

Cuiabá, gelegen in het hart van Brazilië, vormt de toegangspoort tot het noordelijke gedeelte van de Pantanal, dat bekend staat als de ultieme plek om jaguars te spotten.

Dit immense laagland, dat tijdens het regenseizoen (december - maart) grotendeels overstroomt, is het grootste moerasgebied ter wereld. Met een indrukwekkende oppervlakte van ongeveer 150.000 vierkante kilometer is de Pantanal

meer dan vier keer zo groot als Nederland. Dit unieke gebied biedt weelderige vegetatie, ontelbare riviertjes en meren, en staat bekend om zijn uitzonderlijke fauna. Hier kunt u de zeldzame en elegante jaguar, wilde papegaaien, miereneters, wilde zwijnen, capibara's, zwarte kaaimannen en meer dan 600 verschillende vogelsoorten, waaronder de imposante jabiru, bewonderen. Een safari door deze bijzondere wildernis is een unieke ervaring en biedt volop mogelijkheden om zeldzame vogels en dieren te spotten en te fotograferen.

Een bezoek aan de Pantanal is zonder twijfel een hoogtepunt van elke reis. Er zijn diverse lodges in verschillende comfortklassen beschikbaar, vaak op basis van volpension en inclusief dagelijkse excursies. Geniet van de authentieke gastvrijheid, comfortabele accommodaties en deskundige lokale gidsen die u zullen begeleiden op uw avontuurlijke ontdekkingsstocht door dit adembenemende natuurgebied.

#### **Beste reistijd voor de Pantanal:**

Het Pantanal landschap varieert per seizoen, maar blijft steeds prachtig. De jaarlijkse neerslag bedraagt gemiddeld 1500mm, voornamelijk tussen november en maart.

**NAT**-seizoen (januari-maart): De zomerregens revitaliseren de flora en fauna, met prachtige waterlandschappen en een rijke dierenwereld.

**TUSSEN**-seizoen (april-juni): Na de regens vormen zich lagoons die een rijke voedselbron vormen voor watervogels. Het weer is milder en dieren worden actiever.

**DROOG**-seizoen (juli-oktober): Het ideale moment voor dierenobservatie, met velden die drogen en dieren die zich verzamelen rond waterbronnen.

**REGEN**-seizoen (november-december): Er valt veel regen, maar niet genoeg voor overstromingen. Dit seizoen is perfect voor vogelobservatie.

#### **Combinatie met andere natuurgebieden**

De Noordelijke Pantanal kan perfect gecombineerd worden met een bezoek aan de adembenemende bestemmingen Chapada dos Guimarães en Nobres, want deze bestemmingen liggen op rijafstand van Cuiaba (2 uurtjes naar Chapada dos Guimarães).

Chapada dos Guimarães, een indrukwekkend nationaal park met majestueuze kliffen en watervallen, ligt op korte afstand van Cuiabá. Hier kunt u genieten van uitdagende wandelingen, panoramische uitzichten en unieke geologische formaties. Het is een paradijs voor avonturiers en natuurliefhebbers.

Nobres, gelegen in de buurt van Chapada dos Guimarães, is een verborgen juweeltje met kristalheldere rivieren en natuurlijke zwemgaten. Snorkel tussen kleurrijke vissen, ontdek ondergrondse grotten en bewonder de overvloedige biodiversiteit van dit ecologische paradijs.

Door een bezoek aan de Noordelijke Pantanal te combineren met Chapada dos Guimarães en Nobres, kunt u een unieke reiservaring beleven. Van het spotten van jaguars en het ervaren van het weelderige moerasgebied tot het verkennen van prachtige kliffen en het genieten van verfrissende wateractiviteiten, deze combinatie van bestemmingen biedt een gevarieerd en onvergetelijk avontuur.

Brazilië Reis Specialist kan u helpen bij het plannen van een op maat gemaakte reisroute, zodat u het beste uit uw bezoek aan de Noordelijke Pantanal, Chapada dos Guimarães en Nobres kunt halen. Laat ons uw reiswensen kennen en wij zorgen ervoor dat uw reis een onvergetelijke ervaring wordt.

Voor het zuidelijke gedeelte van de Pantanal kunt u beter uitwijken naar Campo Grande, waar u de Pantanal tevens met Bonito kunt combineren, waar je kan riviersnorkelen en genieten van prachtige natuur. Tussen Cuiaba en Campo Grande zijn nachtbusen beschikbaar of u kunt een binnenlandse vlucht nemen.

[Ontdek hier onze arrangementen voor de Zuidelijke Pantanal.](#)

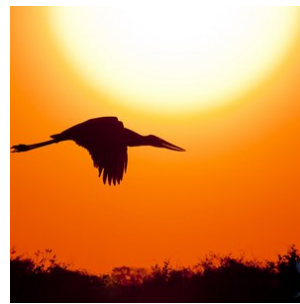
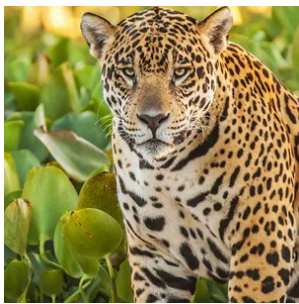

### 3. Pantanal - Porto Jofre - Jaguar regio

Porto Jofre, gelegen aan het einde van de Transpantaneira weg in het hart van Brazilië's Pantanal, is een ware oase voor natuurliefhebbers en avonturiers die dromen van het spotten van Jaguars in hun natuurlijke habitat. Deze afgelegen en betoverende bestemming biedt ongeëvenaarde kansen om de majestueuze Jaguars te observeren langs de oevers van de kronkelende rivieren die dit uitgestrekte moerasland doorkruisen. Porto Jofre staat bekend als één van de beste plekken ter wereld voor Jaguar-spotting, waar deze indrukwekkende roofdieren vaak gezien worden tijdens de koelere uren van de ochtend en late namiddag.

Naast het spotten van Jaguars, kunnen bezoekers van Porto Jofre genieten van een rijkdom aan andere wilde dieren, zoals kaaimannen, capibara's, reuzenotters en een verbazingwekkende diversiteit aan vogels. De unieke ligging van Porto Jofre, waar de rivier de Cuiabá samenkomt met andere waterwegen, creëert een rijk ecosysteem dat een thuis biedt aan een verbazingwekkende biodiversiteit.

Voor diegenen die de magie van de Pantanal en het spotten van Jaguars willen ervaren, biedt Porto Jofre niet alleen spectaculaire wildwaarnemingen, maar ook de kans om te ontsnappen aan de drukte van het dagelijks leven en zich onder te dompelen in de rust en schoonheid van de natuur. Met gespecialiseerde tours en ervaren gidsen is een bezoek aan Porto Jofre een onvergetelijk avontuur dat je dichterbij de natuur brengt dan ooit tevoren. Of je nu een fervente natuurfotograaf bent of simpelweg de schoonheid van de wilde dieren wilt bewonderen, Porto Jofre belooft een ongeëvenaarde ervaring in het hart van de Pantanal.

#### Accommodatie keuze

In Porto Jofre vind je een divers aanbod aan accommodaties, variërend van budgetvriendelijke opties tot comfortabele verblijven, elk met hun unieke charme en mogelijkheden om de rijke natuur van de Pantanal te ervaren. Voor reizigers die op zoek zijn naar een betaalbare optie zonder in te boeten aan de authenticiteit van de Pantanal-ervaring, is Berço Pantaneiro een uitstekende keuze. Deze lodge biedt eenvoudige, maar comfortabele kamers en staat bekend om zijn gastvrijheid en de mogelijkheid om de lokale cultuur en natuur van dichtbij te beleven.

Voor diegenen die iets meer comfort wensen, zijn Santa Rosa en Hotel Porto Jofre uitstekende keuzes. Santa Rosa biedt een gezellige en intieme sfeer, met goed uitgeruste kamers en toegang tot diverse activiteiten in de natuur. Hotel Porto Jofre, aan de andere kant, staat bekend om zijn ruimere accommodatie en hoogwaardige voorzieningen, waardoor gasten in alle comfort kunnen genieten van hun verblijf in deze wilde regio.

Voor de ultieme Jaguar-spotervaring bieden de Jaguar Suites en het Flotel een unieke kans om midden op de rivier te verblijven. Deze drijvende hotels zijn speciaal ontworpen voor natuurliefhebbers en fotografen die de majestueuze Jaguars willen observeren in hun natuurlijke omgeving. Met comfortabele en ruime kamers die uitkijken op de rivier, bieden de Jaguar Suites en het Flotel niet alleen een ongeëvenaarde nabijheid tot de wilde dieren, maar ook de rust en het unieke perspectief van het leven op het water. Het verblijf in deze drijvende accommodaties is een ervaring op zich, waarbij je elke ochtend en avond wordt omringd door de geluiden en het zicht op de prachtige Pantanal.

Of je nu op zoek bent naar een budgetvriendelijke optie of de voorkeur geeft aan het comfort van een luxe lodge, in Porto Jofre vind je de perfecte uitvalsbasis om de wonderen van de Pantanal te verkennen en de kans om de koning van de Pantanal, de Jaguar, van dichtbij te ontmoeten.

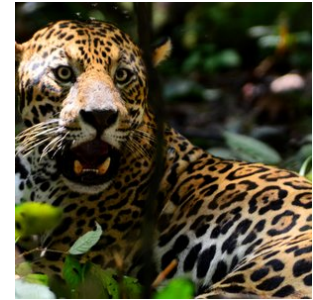

#### 4. Bonito

Bonito, het ecotoerisme paradijs van Brazilië, is gelegen in een adembenemende omgeving met kalkstenen plateaus, uitgestrekte graslanden en betoverende valleien. Voor avontuurlijke natuurliefhebbers biedt dit gebied talloze mogelijkheden voor spannende activiteiten, zoals trektochten, fietstochten, paardrijdtochten, kajakken, riviersnorkelen en duiken in mysterieuze grotten met kristalhelder water.

De rivieren in Bonito staan bekend om hun kristalheldere water, dat ontstaat doordat regenwater door de kalkrijke grond sijpelt voordat het in de rivieren terechtkomt. Tijdens het riviersnorkelen in de Rio Sucuri of Rio da Prata rivier kun je van dichtbij genieten van de overvloed aan kleurrijke vissen, terwijl je rustig met de stroming meedrijft.

Een absolute aanrader is een excursie naar de "Gruta do Lago Azul" (de grot van het blauwe meer). Via een stenen trap daal je af naar de diepte van de grot, waar je wordt begroet door het mysterieuze en kristalheldere blauwe meer. Deze excursie is alleen beschikbaar in de ochtenduren, dus het is raadzaam om van tevoren te reserveren. Houd er rekening mee dat de beschikbaarheid beperkt is vanwege de populariteit van Bonito, dus zorg ervoor dat je op tijd reserveert.

Bonito zelf is een sfeervol dorpje met een levendige hoofdstraat vol met gezellige bars, restaurants en boetiekjes. Naast het verkennen van Bonito, is het sterk aanbevolen om een bezoek aan de nabijgelegen Pantanal toe te voegen aan je reis. De Pantanal is het grootste wetlandgebied ter wereld en herbergt een unieke flora en fauna. Het is de ideale bestemming om de prachtige natuur van Brazilië te ervaren en te genieten van onvergetelijke wildlife-observaties. Combineer dus zeker je reis naar Bonito met een bezoek aan de Pantanal voor een complete en onvergetelijke natuurexpeditie.

Voor een onbezorgde ervaring in Bonito en de Pantanal, raden we aan om vooraf je excursies te reserveren en te genieten van de begeleiding van lokale gidsen, die een schat aan kennis en expertise hebben. Vergeet niet dat Bonito en de Pantanal populaire bestemmingen zijn, dus plan je reis ruim van tevoren om teleurstelling te voorkomen.

Hier zijn enkele restauranttips voor Bonito:

##### 1. Casa do João:

- o **Beschrijving:** Dit is een van de meest traditionele restaurants van Bonito en staat bekend om zijn regionale gerechten, vooral vis en andere zeevruchten. De sfeer is gezellig met kunstwerken die de cultuur van de regio uitbeelden.

## 2. Juanita Restaurante:

- **Beschrijving:** Juanita biedt een mix van Braziliaanse en internationale gerechten. Het restaurant heeft een charmante en rustieke sfeer, perfect voor gezinnen.

## 3. Oca Lanches:

- **Beschrijving:** Voor degenen die op zoek zijn naar snelle en smakelijke snacks, zoals pasteitjes en sandwiches, is Oca Lanches een populaire keuze.

## 4. Taboa Bar & Restaurante:

- **Beschrijving:** Een eclectische plek met zowel traditionele als innovatieve gerechten. Ze staan ook bekend om hun ambachtelijke cachaças.

## 5. Zapi Zen:

- **Beschrijving:** Voor diegenen die op zoek zijn naar gezondere en vegetarische opties, biedt Zapi Zen een gevarieerd menu met salades, sandwiches en sappen.

## 6. Palácio dos Sorvetes:

- **Beschrijving:** Als u uw maaltijd wilt afsluiten met iets zoets, is dit ijssalon een uitstekende keuze. Ze bieden een verscheidenheid aan smaken, waaronder enkele gemaakt van lokale vruchten.

## 7. Restaurante Pantanal:

- **Beschrijving:** Zoals de naam al doet vermoeden, is dit restaurant gespecialiseerd in gerechten uit de Pantanal-regio, waaronder verschillende vlees- en visgerechten.

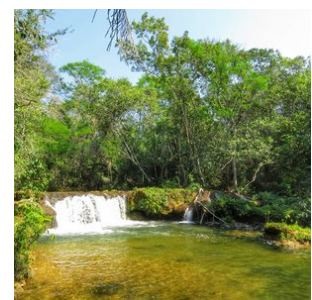
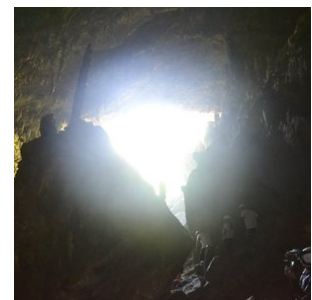

## 5. Pantanal-Zuid

De Zuidelijke Pantanal is gemakkelijker te bereiken vanuit Campo Grande en biedt een fantastische combinatie met Bonito, de hoofdstad van het Braziliaanse ecotoerisme. Bonito staat bekend om zijn kristalheldere rivieren en prachtige natuurlijke meren, waar u kunt genieten van riviersnorkelen en andere wateractiviteiten. Door een bezoek aan de Zuidelijke Pantanal te combineren met Bonito, kunt u de ultieme wildlife- en natuurbeleving ervaren.

De Pantanal is een enorm laagland dat tijdens het regenseizoen gedeeltelijk overstromt, waardoor het het grootste moerasgebied ter wereld vormt. Met een oppervlakte van meer dan 150.000 vierkante kilometer is de Pantanal meer dan vier keer zo groot als Nederland. Het gebied is bezaaid met weelderige vegetatie, riviertjes en meren, en biedt een thuis aan een unieke verscheidenheid aan dieren en vogels. Naast jaguars, kunt u ook wilde papagaaien, miereneters, wilde zwijnen, capibara's, zwarte kaaimannen en meer dan 600 verschillende vogelsoorten, zoals de majestueuze Jabiru, tegenkomen. Een safari door dit gebied is een onvergetelijke ervaring en biedt volop mogelijkheden om zeldzame dieren en prachtige vogels te spotten en te fotograferen.

Een bezoek aan de Pantanal is zonder twijfel een hoogtepunt van elke reis naar Brazilië. Het gebied biedt diverse lodges in verschillende comfortklassen, vaak op basis van volpension en inclusief dagelijkse excursies. Of u nu kiest voor de Zuidelijke Pantanal met Bonito of de Noordelijke Pantanal met zijn jaguars, u zult worden ondergedompeld in de overweldigende schoonheid van de natuur en de ongerepte wildernis van dit unieke gebied.

Wanneer is de beste reistijd om Pantanal te bezoeken?

Het landschap van de Pantanal verandert bij elk nieuw seizoen, maar het blijft altijd uitbundig. Elk seizoen heeft zijn eigen kenmerken, varieert jaarlijks afhankelijk van de aan- of afwezigheid van regen. De gemiddelde jaarlijkse neerslag is 1500mm, waarvan het merendeel valt tussen de maanden november en maart.

**NATTE Seizoen (januari tot maart):** Met de zomerregens, omdat delen van de Pantanal overstromen, revitaliseren de fauna en flora en toont de Pantanal een van zijn meest levendige seizoenen. De belangrijkste kenmerken van dit seizoen zijn de prachtige waterlandschappen en veel watervogels zoals de Jabiru Ooievaar, Houtooievaars, Limpkins, eenden, talingen en reigers. Onder de gebruikelijke zoogdieren vinden we de Capibara's, Krab-etende Vossen en de Grijs-brocket en Pampa herten. De waterplanten bloeien met verschillende vormen en kleuren door de meren en rivieren. Ook vlinders en andere interessante insecten zijn volop aanwezig. Het natte seizoen is ook de beste tijd om de mooiste zonsondergang van het jaar te bekijken.

**TUSSEN Seizoen (april tot juni):** In april stoppen de regens en begint het waterpeil te dalen, waardoor er lagoons en waterplassen ontstaan. Hier worden duizenden vissen gevangen, wat een voedselbanket vormt voor de watervogels die zich in deze regio's concentreren. De temperatuur wordt milder en de nachtelijke hemel is gevuld met sterren. De zoogdieren, die zich verspreiden in het natte seizoen, beginnen terug te komen en zich te vertonen. Soorten zoals de Witlippekari's, Kraagpekari's, Moeras Herten en de Brulaap en Kapucijnaap kunnen vaak worden gezien.

**DROGE Seizoen (juli tot oktober):** De beste tijd om dieren in het wild te observeren. Het gebrek aan regen vermindert de lagunes, onthult de vlakke gronden en helpt bij vervoer over land. De velden beginnen te drogen, wat uitgestrekte graasgebieden biedt waar zoogdieren op zoek gaan naar voedsel en water in de overgebleven waterplassen. Vanaf augustus bloeien de Tabebuia bomen – lokaal bekend als Piuvas (met roze bloemen) en Paratudos (gele bloemen). Dit is het broedseizoen voor vogels – hun verenkleed is in de beste staat en hun roepen kunnen overal in de Pantanal worden gehoord. Dit is ook het beste seizoen om reuzenmiereneters, Krab-etende Wasberen en Zuid-Amerikaanse Coatis te observeren.

**REGEN Seizoen (november tot december):** De periode waarin het veel regent in de Pantanal, maar niet genoeg om te overstromen. Door het lange droge seizoen duurt het even voordat de grond zo verzadigd is dat hij overstromt. Het is ook een seizoen van overvloedig voedsel voor vogels die in de afgelopen maanden zijn begonnen met broeden. Het is heel gebruikelijk om kuikens te zien die door hun ouders worden gevoerd.

Aan de andere kant dient Cuiabá als de toegangspoort tot de **Noordelijke Pantanal**, waar een andere sfeer en bijzondere lodges te vinden zijn. Deze lodges zijn gespecialiseerd in het spotten van jaguars, vooral in de buurt van Porto Jofre. Hier kunt u de kans krijgen om deze prachtige en elegante dieren in hun natuurlijke habitat te zien. In de Zuidelijke Pantanal zijn er ook enkele lodges, zoals de Pantanal Jungle Lodge nabij Corumbá, waar u de mogelijkheid hebt om jaguars te spotten.

Laat Brazilië Reis Specialist u helpen bij het plannen van een op maat gemaakte reisroute, zodat u het meeste uit uw avontuur in de Pantanal kunt halen.

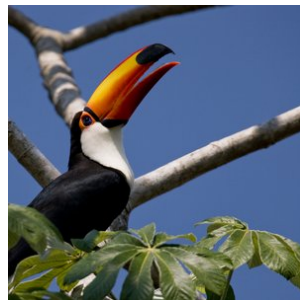
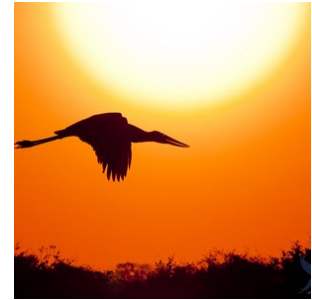
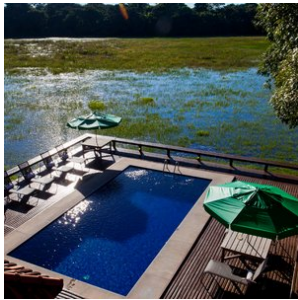

## Hotels

### Toeristenklasse Hotels

#### 1. Pantanal - UeSo lodge Pantanal

*Kamer*type: **Standaard 2-persoonskamer**

*Maaltijd* type: **Volpension**

*Aantal nachten*: **4**

*Aantal kamers*: **3**

#### **Locatie:**

De UeSo lodge ligt ongeveer 140 km ten zuidoosten van Cuiaba langs de Transpantaneira, een onverharde weg van 150 km die het hart van de noordelijke Pantanal doorsnijdt.

#### **Bereikbaarheid:**



De transfer van Cuiaba naar de lodge duurt ongeveer 3 uur. De route naar de lodge loopt langs Poconé, een 18e eeuwse goudmijnstadje. Vanaf Poconé is het laatste stuk van 37 km langs de Transpantaneira een onverharde weg. De lodge ligt op slechts 500 m van de Transpantaneira temidden van een iets hoger gelegen stuk savannebos.

### **Grootte en structuur van de lodge:**

De Zwitsers-Braziliaanse eigenaars van UeSo Pantanal maken er geen geheim van: dit is een bescheiden familiepension met een huiselijk tintje. Marcos verzorgt de paarden met alle liefde van de wereld, Conceição ruimt de kamers op en veegt het ongedierte van de veranda's, Pedro de gids verwelkomt de gasten en Dito zorgt voor het onderhoud - iedereen wordt van harte voorgesteld. UeSo is niet van plan 5\* luxe te bieden, maar ze zorgen er wel voor dat de gasten zich thuis en goed verzorgd voelen.

UeSo biedt 18 eenvoudig ingerichte kamers, voorzien van airconditioning, plafondventilatoren en douches met warm water. Daarnaast biedt de lodge 5 chalets met uitzicht op het meer en een eigen veranda met schommelstoelen en hangmatten. Drie keer per dag worden regionale maaltijden in buffetvorm geserveerd in de eetzaal, die voorzien is van grote horren. De lodge heeft ook een klein dompelbad van waaruit paden uitwaaiëren naar de omliggende tuin. Vanuit de lodge leidt een wandelpad naar een 17 meter hoge uitkijktoren, het perfecte uitkijkpunt om wilde dieren te spotten. Agoutis, primaten en tapirs worden hier vaak gezien.

### **Unieke kenmerken:**

De bescheiden en gemakkelijke stijl van UeSo Pantanal is misschien wel geschikt voor mensen die genoeg nemen met ongepolijste huiselijke gezelligheid.

In de omgeving van de lodge kunt u een verscheidenheid aan ijsvogelsoorten, gestreepte reigers, koninklijke vorkstaarttyrannen, blauwkeel arendguana's, reuzentukans en reuzenotters zien. In de buurt van de lodge is een galerijbos waar veel vogelsoorten leven, zoals blauwkroontrogons, roodstaart Jacamars, gekraagde ara's, pottenbakkersvogels, lijnspechten en vos-rode boomklimmers. Maar ook veel andere zoogdiersoorten. U zult brulapen en kapucijnapen, tapirs, grote miereneters, kleine miereneters, moeras herten, gordeldieren, kapucijnapen, manenwolven, vossen en nog veel meer ontdekken.

### **Activiteiten**

#### **Paardrijden**

In het verleden was paardrijden bijna de enige manier voor de inwoners om zich door de Pantanal te verplaatsen. Grijp de kans en laat de zachte paarden je door het prachtige landschap dragen. Maak je geen zorgen, het is geen probleem om te rijden, zelfs voor mensen zonder ervaring. Houd gewoon de teugels losjes in je handen en geniet van de rit.

#### **Bootexcursie**

Tijdens onze boottocht op de Rio Claro of Rio Novo (bijna bij de Pousada Estancia Vitoria) kun je veel vogels en kaaimannen zien of met een beetje geluk kun je ook de reuzenotters of tapirs observeren. Buiten het vissluitseizoen kun je proberen een piranha te vangen (sluitseizoen 01.11. tot 01.03). Om milieuredenen gebruiken we geen benzinemotoren.

#### **Wandeltours**

Onze wandeltours zijn speciaal ontworpen om de flora en fauna te observeren. Daarom lopen we heel langzaam en stil, omdat de dieren zeer gevoelig reageren op bewegingen en geluiden. Het is een goed idee om een verrekijker mee te nemen.

#### **Optionele Jaguar tour (bij te boeken)**

Boek de (optionele) Jaguar-spot-excursie van een hele dag in Porto Jofre erbij. Dit is een opwindende riviertocht per motorboot op zoek naar de jaguar in het Meeting of the Waters Conservation Area. Deze excursie wordt alleen aangeboden tijdens het laagwaterseizoen van juni tot november. Waarnemingen zijn vrijwel gegarandeerd.

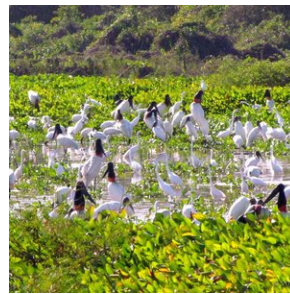

## 2. Porto Jofre - Pousada Berço Pantaneiro

*Kamer type:* **Standaard 2-persoonskamer**

*Maaltijd type:* **Volpension**

*Aantal nachten:* **4**

*Aantal kamers:* **3**

Pousada Berço Pantaneiro is gelegen in Porto Jofre midden in de wilde natuur en dichtbij de rivier. Met persoonlijke service en een zeer gastvrije benadering krijgen de gasten een fantastische Pantaneiro-ervaring.

Structuur van de Pousada:

Met 11 appartementen werkt de pousada met een volpension systeem, inclusief ontbijt, lunch en diner. De kamers zijn uitgerust met airconditioning, een elektrische douche, en comfortabele bedden. De pousada biedt zeer snel Wi-Fi (starlink systeem). Er is een gemeenschappelijke ruimte waar de gasten zich aan het einde van de dag te verzamelen en ervaringen delen die gedurende de excursies zijn opgedaan, een tv-ruimte met betaalde zenders, een barbecueplek en een eetruimte waar maaltijden worden geserveerd.

Wildlife boot SAFARI :

De Berço Pantaneiro biedt niet alleen accommodatie, maar heeft ook eigen safari's over de Pantaneiro-rivieren. Met meer dan 8 boten, uitgerust met comfortabele stoelen en motoren van 40 en 50 pk, kunnen ze snel en behendig over de rivier navigeren.

De boot excursies duren gemiddeld 9 uur, beginnend om 7:30 uur en eindigend om 17:00 uur. Ondeweg is er een lunch op de boot (lunchpakket).

De ervaring in combinatie met uitgebreide kennis van de omgeving maakt hun experts in het organiseren van de bottours voor het observeren van wilde dieren. Onze route bestaat uit het verkennen van de rivieren die het Encontro das Águas Staatspark omringen, de plek met de hoogste concentratie jaguars ter wereld.

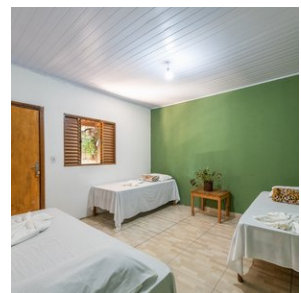
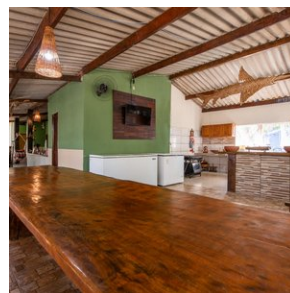
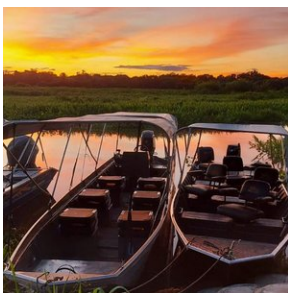

### 3. Bonito - Pousada Ouro Preto de Bonito

*Kamer type:* **Standaard 2-persoonskamer**

*Maaltijd type:* **Ontbijt inbegrepen**

*Aantal nachten:* **3**

*Aantal kamers:* **3**

Gelegen in het prachtige Bonito, biedt Pousada Ouro Preto de Bonito een scala aan faciliteiten waaronder een buitenzwembad, een tuin, een bar en gratis WiFi in het hele pand. Gasten kunnen genieten van 24-uursreceptie en roomservice, wat zorgt voor een comfortabel en zorgeloos verblijf.

Deze accommodatie, geïnspireerd door de rijke barokke stijl van de historische stad Ouro Preto, biedt een unieke architectonische ervaring met ruime suites die zijn ingericht met oog voor detail. Elke suite heeft een eigen balkon, perfect om de natuurlijke omgeving in te ademen.

Voor culinaire ervaringen serveert Pousada Ouro Preto een uitgebreid ontbijt in de stijl van Pantanal, dat bekend staat als "quebra torto". Dit traditionele ontbijt biedt een verscheidenheid aan lokale gerechten die de regionale keuken weerspiegelen, inclusief opties voor diëtetische en veganistische gerechten.

De pousada zet zich in voor duurzaamheid en nodigt gasten uit om te genieten van de natuurlijke schoonheid van de regio, terwijl ze ook zorg dragen voor het milieu. Dit maakt het niet alleen een verblijf, maar ook een ervaring die rijk is aan cultuur en natuurlijke pracht.



### 4. Corumba - Pantanal Jungle Lodge

*Kamer type:* **Standaard 2-persoonskamer**

*Maaltijd type:* **Volpension**

*Aantal nachten:* **4**

*Aantal kamers:* **3**

Welkom bij de Pantanal Jungle Lodge, een toevluchtsoord midden in het hart van het weelderige Pantanal. Zoals de naam al doet vermoeden, biedt deze plek een unieke mix van weelderige natuur, comfort en authentieke Braziliaanse gastvrijheid.

De lodge, op een prachtige locatie aan de oevers van de Miranda-rivier, is een architectonisch juweel. Het combineert op een gewaagde manier een rustiek-vintage stijl met moderne duurzaamheid. De structuren zijn naadloos geïntegreerd in het omringende landschap, met houten loopbruggen die zich een weg banen door de natuur en leiden naar een veranda die een panoramisch uitzicht biedt op de rivier en het bruisende dierenleven van de Pantanal. Dit alles respecteert en eert de delicate watercyclus van de Pantanal, die het leven in dit unieke gebied dicteert.

Verscholen onder het rustgevende bladerdak van de bomen zijn de appartementen van de lodge goed uitgerust, wat zorgt voor rust en ontspanning. De gemeenschappelijke ruimtes nodigen daarnaast uit tot vermaak en gezelligheid.

Bezoekers kunnen ontspannen op het zonnedek bij het buitenzwembad, zichzelf wiegen in hangmatten aan de oevers van de rivier, of de Pantanal verkennen met onvergetelijke excursies te land en te water. Ervaar het slapen onder de fonkelende sterrenhemel tijdens een nacht in een wild kamp, en geniet van de heerlijke smaken van de Pantanal-keuken.

Beleef het beste dat de Pantanal te bieden heeft bij de Pantanal Jungle Lodge!

#### **Jaguar spotten:**

Aangezien dit een ongerept stuk Pantanal is, komt de Jaguar hier ook voor. Dus met een beetje geluk, lukt het om de Jaguar te spotten.

#### **Tot de faciliteiten behoren:**

Buffet restaurant met airco gedeelte (Ontbijt, lunch en diner inbegrepen)

Lounge gedeelte

Bar

Tuin met hangmatten om in te relaxen

Game area (met pooltafel)

Zwembad

Gratis Wifi

#### **Meerdaagse programma's:**

De meerdaagse arrangementen zijn op basis van volpension en met dagelijkse wildlife excursies inbegrepen, onder begeleiding van ervaren natuurgidsen. U kunt meerdaagse arrangementen boeken van 2,3,4 of meer nachten. In het 4 nachten arrangement is een overnachting in de jungle opgenomen (campsite).

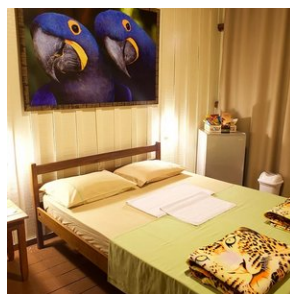

## **5. Pantanal - Pousada Pequi**

*Kamer type:* **Standaard 2-persoonskamer**

*Maaltijd type:* **Volpension**

*Aantal nachten:* **3**

*Aantal kamers:* **3**

Pousada Pequi bevindt zich te midden van de natuur in de Pantanal, in de Aquidauana regio. Het is te bereiken vanuit Bonito of Campo Grande met een transfer van een aantal uur die BRS voor u verzorgt. Dit pension is gevestigd in een prachtig gedeelte van de Pantanal, gelegen op 1 km van de rivier de Aquidauana.

De accommodaties bieden rustmomenten met de gezelligheid van de boerderij, gecombineerd met een moderne infrastructuur en diensten die elk verblijf kalm en comfortabel maken.

In Pousada Pequi is er constante zorg voor het behoud van het Pantanal. Daarom zijn er nieuwe maatregelen genomen om toerisme en duurzaamheid hand in hand te laten gaan, zoals het gebruik van zonne-energie en acties om het gebruik van wegwerpartikelen te verminderen.

De Pantanal, beschouwd als de grootste overstromingsvlakte ter wereld, biedt onvergetelijke momenten in volledige verbinding met de natuur. Er worden ervaringen aangeboden die gasten de kans geven om geweldige avonturen, rust of contemplatie te ervaren in een van de mooiste ecologische plekken op aarde – De Pantanal.

Het hoofdgebouw van de boerderij, waar Pousada Pequi is gevestigd, dateert uit 1921. Gebouwd door afstammelingen van Portugezen die oorspronkelijk eind 18e eeuw naar Cuiabá kwamen, heeft het veel van zijn historische charme behouden. Het dient nu als perfect decor om te genieten van momenten temidden van de overweldigende natuurlijke schoonheid.

Gasten worden hier met veel zorg en liefde verwelkomd. De wens van Pousada Pequi is dat het voor bezoekers aanvoelt als een tweede thuis.

Qua faciliteiten is er gedacht aan rust, recreatie en welzijn. Gasten kunnen genieten van het zwembad, er is een speciale speelruimte voor kinderen in de natuur, en na de lunch zijn er hangmatten en een lounge om te ontspannen. Daarnaast is er een wasserij, wifi, gratis parkeergelegenheid en een winkeltje.

Pousada Pequi beschikt over ruime en gezellige accommodaties. Er zijn 10 appartementen uitgerust met airconditioning, ventilator, minibar, tv en verwarmd water. Elke kamer biedt een ervaring van de rustieke wereld van het Pantanal met comfort en rust.

Het arrangement is op basis van volpension met 2 excursies per dag inbegrepen. Kom dus heerlijk ontspannen in deze authentieke pousada en ontdek de unieke wildlife van de Pantanal. Bij vogelaars is Pousada Pequi ook een geliefde locatie.

\*De excursies van de lodge worden standaard aangeboden met lokale gidsen van de Pousada Pequi. Dit zijn locals die er zijn opgegroeid en de wilde dieren heel goed kunnen spotten, maar ze spreken niet goed Engels. Het is mogelijk een tweetalige gids van tevoren via ons bij te boeken. Informeer naar de meerkosten.

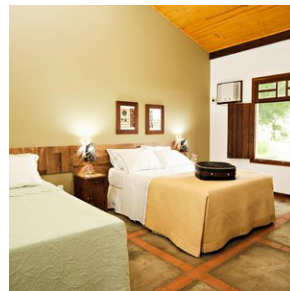
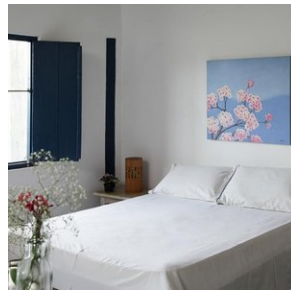

## Middenklasse hotels

### 1. Sao Paulo Guarulhos - Hampton by Hilton

*Kamertype:* Standaard 2-persoonskamer

*Maaltijd type:* Ontbijt inbegrepen

*Aantal nachten:* 1

Aantal kamers: 3

Hampton by Hilton Guarulhos Airport is gunstig gelegen op 6,1 km van de internationale luchthaven Guarulhos en op 17 km van São Paulo. Het hotel beschikt over moderne kamers, een restaurant, een fitnessruimte, parkeergelegenheid en gratis WiFi. Er wordt dagelijks een gratis ontbijt verzorgd.

De kamers van Hotel Matiz Guarulhos Aeroporto hebben een licht interieur en kleurrijke moderne schilderijen. Ze zijn voorzien van airconditioning, een kabel-tv, een radio en een telefoon. Sommige kamers zijn uitgerust met een lcd-tv en een waterkoker. Er is 24-uursroomservice beschikbaar.

Rick's Restaurante & Bar serveert à-la-carte- en buffetgerechten voor de lunch en het diner. Het heeft een verschillend menu voor elke dag van de week. U kunt er bijvoorbeeld terecht voor exotische cocktails en Braziliaanse specialiteiten, zoals feijoada (bonenschotel).

Het hotel biedt ook een gratis 24-uurspendienst van en naar de internationale luchthaven Guarulhos.



## 2. Campo Grande - Indaiá Park Hotel

Kamertype: **Standaard 2-persoonskamer**

Maaltijd type: **Ontbijt inbegrepen**

Aantal nachten: **1**

Aantal kamers: **3**

Dit is een mooi hotel in Campo Grande en beschikt over een fitnessruimte, kamers met airconditioning en een zwembad op een zonneterras. WiFi en parkeergelegenheid zijn gratis.

De kamers van het Indaiá Park hebben een eigentijdse inrichting met lichte houten afwerking. Alle kamers beschikken over een lcd-tv met kabelzenders, een minibar en een bureau. Alle kamers hebben een eigen badkamer met een douche.

Het Indaiá Park Hotel serveert een uitgebreid ontbijtbuffet in een smaakvol ingerichte eetzaal, met een selectie van fruit en brood. U kunt genieten van een drankje bij het zwembad of van de internationale keuken van het restaurant

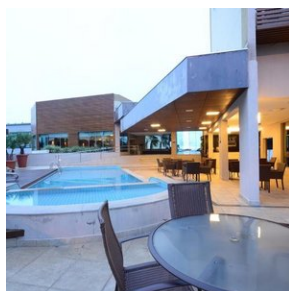
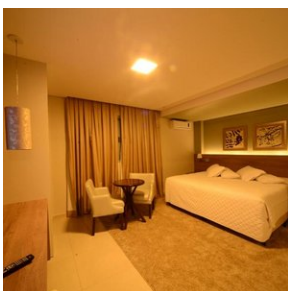

## 3. Sao Paulo Guarulhos - Hampton by Hilton

Kamertype: **Standaard 2-persoonskamer**

Maaltijd type: **Ontbijt inbegrepen**

Aantal nachten: **1**

Aantal kamers: **3**

Hampton by Hilton Guarulhos Airport is gunstig gelegen op 6,1 km van de internationale luchthaven Guarulhos en op 17 km van São Paulo. Het hotel beschikt over moderne kamers, een restaurant, een fitnessruimte, parkeergelegenheid en gratis WiFi. Er wordt dagelijks een gratis ontbijt verzorgd.

De kamers van Hotel Matiz Guarulhos Aeroporto hebben een licht interieur en kleurrijke moderne schilderijen. Ze zijn voorzien van airconditioning, een kabel-tv, een radio en een telefoon. Sommige kamers zijn uitgerust met een lcd-tv en een waterkoker. Er is 24-uursroomservice beschikbaar.

Rick's Restaurante & Bar serveert à-la-carte- en buffetgerechten voor de lunch en het diner. Het heeft een verschillend menu voor elke dag van de week. U kunt er bijvoorbeeld terecht voor exotische cocktails en Braziliaanse specialiteiten, zoals feijoada (bonenschotel).

Het hotel biedt ook een gratis 24-uurspendeldienst van en naar de internationale luchthaven Guarulhos.



## Excursies

---

### Excursies inbegrepen

#### 1. Ueso Lodge - excursies arrangement 4 dagen / 3 nachten

##### Dag 1: Luchthaven Cuiabá - Pousada UeSo Pantanal

Bij aankomst op de luchthaven wacht een gids met een bordje met je naam. Vervolgens rijd je naar het kleine goudzoekersstadje Poconé, 100 km verderop, en daarna verder langs de beroemde Transpantaneira naar de Pousada UeSo Pantanal - km 38. Onderweg zie je al verschillende wilde dieren zoals kaaimannen, capibara's en jabiru ooievaars. Bij aankomst wordt de lunch in buffetvorm geserveerd (afhankelijk van de aankomsttijd). Daarna volgt een korte pauze. In de late namiddag maak je een wandeling om dieren te spotten. Het diner is in de lodge. Op verzoek kan er na het diner een nachtsafari te voet worden georganiseerd. Vergeet je zaklamp niet.

##### Dag 2: Pousada UeSo - Pantanal

Om 5 uur 's ochtends, voor het ontbijt, begin je aan een voetreis bij zonsopgang. Geniet van het ontwaken van de Pantanal, een natuurspektakel dat je niet mag missen. Na het ontbijt volgt een paardrijtocht, ook geschikt voor mensen zonder paardrijervaring. De lunch is weer in de pousada. Na de siësta maak je een boottocht op de nabijgelegen Rio Nova of Rio Claro. Met wat geluk zie je een familie reuzenotters en veel vogels, evenals enkele andere zoogdieren, misschien zelfs een tapir. Het avondeten is in de lodge. Indien gewenst kan er na het diner een nachtsafari worden georganiseerd om dieren te observeren die in de schemering actief zijn.

##### Dag 3: Pousada UeSo Pantanal

Na het ontbijt maak je een tweede wandeling op zoek naar wilde dieren. Na de lunch kun je uitrusten bij het zwembad of genieten van wat vrije tijd. In de late namiddag rijd je naar de Transpantaneira om enkele zoogdieren en vogels te zien zoals capibara's, tuiuius (jabirus) en jacarés (kaaimannen). Misschien ontdekt de gids wel een miereneter of tapir in het wild. 's Avonds keer je terug naar de lodge voor het avondeten.

##### Dag 4: Pousada UeSo Pantanal - Luchthaven Cuiabá of een andere lodge aan de transpantaneira

Ontbijt in de Pousada UeSo Pantanal. Na het ontbijt volgt de transfer naar de luchthaven. Bij een late vlucht, maak je 's ochtends nog een excursie te voet of te paard. In dat geval is de transfer naar de luchthaven na de lunch.

- Een Engelstalige gids is inbegrepen
- Het paardrijden is optioneel. Indien u niet wenst te paardrijden, dan geven we dit bij de boekingsaanvraag door aan de lodge. Ze zijn hierin heel flexibel en de gids zal samen met u een alternatieve tour bespreken zoals een wandeling of boottocht.
- Bovenstaand schema is indicatief. Hier kan door de lodge van worden afgeweken, vanwege logistiek. Op de aankomstdag bespreekt de gids samen met u het programma voor de komende dagen en hij houdt rekening met uw specifieke wensen.

## **2. Porto Jofre - Pousada Berco Pantaneiro (dagexcursie Jaguars spotten op de rivier) (POEX1)**

Vandaag staat geheel in het teken van Jaguars spotten en uiteraard ook de andere geweldige natuur en wildlife van de Pantanal.

De Berço Pantaneiro heeft ook eigen boten voor safari's over de Pantaneiro-rivieren. Met meer dan 8 boten, uitgerust met comfortabele stoelen en motoren van 40 en 50 pk, kunnen ze snel en behendig over de rivier navigeren.

De boot excursie duurt gemiddeld 8 a 9 uur, beginnend in de ochtend uur en eindigend aan het einde van de middag. Onderweg is er een lunch op de boot (lunchpakket).

De ervaring in combinatie met uitgebreide kennis van de omgeving maakt hun experts in het organiseren van de bouttours voor het observeren van wilde dieren. De route bestaat uit het verkennen van de rivieren die het Encontro das Águas Staatspark omringen, de plek met de hoogste concentratie jaguars ter wereld. In de periode juli - oktober is het spotten van de Jaguar bijna gegarandeerd tijdens deze excursie.

Tip; Neem zonnebrandcreme en inspectenspray mee tijdens de excursie. En vergeet uw camera (en verrekijker) uiteraard niet.

## **3. Bonito - Rivier snorkelen Rio da Prata en bezoek 'Buraco das Araras'**

**Deze dagexcursie combineert twee onvergetelijke natuurbelevissen: snorkelen in de kristalheldere Rio da Prata en een bezoek aan het indrukwekkende Buraco das Araras.** U wordt 's ochtends opgehaald bij uw hotel door uw privéchauffeur en comfortabel naar de locaties van de excursies gebracht. Ter plaatse wordt u begeleid door een ervaren lokale gids, die u alles uitlegt over de unieke natuur van Bonito.

### **Buraco das Araras**

De eerste stop van de dag is bij Buraco das Araras, een indrukwekkende ingestorte grot en een van de grootste sinkholes ter wereld. Dit ravijn, met een diepte van **124 meter** en een breedte van **500 meter**, biedt een thuis aan vele soorten vogels, waaronder de iconische rood-en-blaauwe ara's (macaws).

Tijdens een ontspannen wandeling langs het speciaal aangelegde pad rondom de sinkhole geniet u van spectaculaire uitzichten vanaf meerdere observatiepunten. Vooral in de vroege ochtend, wanneer de ara's uitvliegen, of tegen de avond, wanneer ze terugkeren naar hun nesten, zijn deze kleurrijke vogels van dichtbij te bewonderen. Onderaan het ravijn ligt een klein meer waar vaak kaaimannen te zien zijn, wat een extra bijzondere dimensie toevoegt aan uw bezoek.

### **Riviersnorkelen in Rio da Prata**

Na Buraco das Araras wordt u door uw chauffeur naar Rio da Prata gebracht, een van de mooiste snorkellocaties in de regio. De excursie begint met een korte wandeling door het bos, waar u de kans krijgt om exotische dieren zoals vogels en apen te spotten. Eenmaal bij het water begint het echte avontuur: snorkelen in het kristalheldere water van de Rio da Prata.



Het snorkeltraject van ongeveer **2 kilometer** voert u moeiteloos mee door de stroming van de rivier, terwijl u geniet van een spectaculair onderwaterlandschap. Kleurrijke vissen, waterplanten en het buitengewoon heldere water geven u het gevoel dat u in een reusachtig natuurlijk aquarium bent. Dankzij de kalme stroming is deze activiteit geschikt voor vrijwel iedereen, ongeacht ervaring.

Alle benodigde apparatuur, zoals wetsuits, snorkels en speciale schoenen, is inbegrepen. Na het snorkelen kunt u genieten van een heerlijke lunch in de lodge van Rio da Prata, waar lokale gerechten worden geserveerd in een rustieke, ontspannen sfeer.

### **Privé retourtransfer**

Na deze indrukwekkende dag vol natuur en avontuur wordt u weer comfortabel teruggebracht naar uw hotel in Bonito door uw privéchauffeur.

De gidsen tijdens de excursies zijn lokale Portugees sprekende gidsen. De excursies gaan ook met name om de natuurbeleving, dus er is niet veel tekstuele uitleg tijdens de excursies. Uiteraard is het mogelijk om tegen meerkosten een Engelssprekende gids te regelen. Maar deze zit er niet standaard bij inbegrepen. Informeer bij ons naar de meerkosten.



### **4. Bonito - Boca da Onça Ecotour**

Vandaag staat de spectaculaire **Boca da Onça Ecotour** op het programma. U wordt 's ochtends opgehaald bij uw accommodatie door uw privéchauffeur, die u naar het prachtige natuurgebied brengt. De rit biedt u de kans om al wat van het landschap rondom Bonito te bewonderen. Bij aankomst wordt u verwelkomd door een ervaren lokale gids van Boca da Onça, die u tijdens de hele tour zal begeleiden.

De Boca da Onça Ecotour is een unieke kans om de ongerepte natuur van deze regio te ervaren. U begint de dag met een afdaling in de indrukwekkende canyon. Er zijn twee opties: u kunt de ruim 900 treden van een speciaal aangelegde trap aflopen, of, voor de avonturiers, kiezen voor een spannende abseil van 90 meter langs de steile rotswand. Beide opties bieden adembenemende uitzichten over de vallei en het omliggende regenwoud. Voor het abseilen rekenen ze een toeslag (ter plaatse te betalen).

Enmaal onderaan bereikt u de prachtige **Boca da Onça-waterval**, de hoogste waterval van de staat Mato Grosso do Sul. Hier kunt u genieten van een verfrissende zwemstrop in het heldere water. De wandeling van ongeveer 4 kilometer voert verder door de canyon, langs de rivier en door het bos. Onderweg passeert u meer dan vijf kleinere watervallen, waarvan enkele met natuurlijke zwembaden waar u opnieuw een duik kunt nemen.

De tour heeft een **medium moeilijkheidsgraad**, geschikt voor wie houdt van een actieve dag in de natuur. Aan het einde van de dag wordt er een heerlijke, traditionele lunch geserveerd op de lodge van Boca da Onça, met een uitgebreid buffet van lokale gerechten.

Aan het einde van de tour wordt u weer comfortabel teruggebracht naar uw accommodatie in Bonito door uw privéchauffeur.

Moeilijkheidsgraad tour: Medium

De gids tijdens de excursie is een lokale Portugees sprekende gids. De excursies gaan ook met name om de

natuurbeleving, dus er is niet veel tekstuele uitleg tijdens de excursies. Uiteraard is het mogelijk om tegen meerkosten een Engelssprekende gids te regelen. Maar deze zit er niet standaard bij inbegrepen. Informeer bij ons naar de meerkosten.

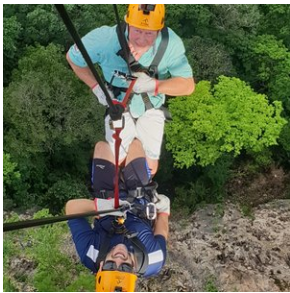

##### **5. Pantanal Jungle Lodge - 5 dagen / 4 nachten, waaronder 1 nacht kamperen in de wetlands**

In dit arrangement zijn de volgende 9 excursies inbegrepen, gemiddeld 2 per dag. De exacte volgorde wordt tijdens de checkin doorgegeven. De excursies worden begeleid door Engelssprekende gidsen.

- Piranha vissen
- Zonsondergang boot tour met wildlife spotten in de avond
- Rivier safari om wildlife te spotten
- Riverfloaten (zwemmen in de rivier)
- Landsafari om wildlife te spotten
- Natuurwandeling om wildlife te spotten
- Paardrij tocht
- Kano tocht
- Kamperen in de wildernis. Tijdens één van de nachten gaat u kamperen in de wetlands van de Pantanal in een prachtig afgelegen gebied met veel kans om wildlife te spotten, waaronder de Jaguar. Er wordt een tent opgezet en u slaapt op een matras met dekentje. De gids zorgt voor een heerlijk diner tijdens het kamp.

##### **6. Pantanal - Excursies Pousada Pequi**

Pousada Pequi bevindt zich te midden van de prachtige natuur in de Pantanal. Het arrangement is op basis van volpension met 2 excursies per dag inbegrepen. Deze worden samen met de gast ingepland en besproken bij aankomst in de lodge. De volgende excursies zijn inbegrepen in het arrangement (minimaal 3 nachten). Indien u iets korter verblijft wordt er een keuze uit de onderstaande excursies aangeboden.

- Boottocht in de aquidauana rivier

Dit is de beste manier om de Aquidauana rivier en de schoonheid en uitbundigheid van het woud te leren kennen. Het is de natuurlijke habitat van vogels, zoogdieren en reptielen die op de oevers liggen of geniet gewoon van het gezang van de vogels horen.

Op deze tocht, die ongeveer 2 uur tot 2.30 uur duurt, is het dragen van een zwemvest (verstrekkt door de lodge) verplicht. De tocht wordt uitgevoerd in een motorboot, met een capaciteit voor 06 personen.

- Trekking

De trekking wordt gedaan in dichtbebost woud en open velden. Tijdens deze tocht krijgt u een beter contact met de flora en fauna van de regio en leert u over hun functie en belang in het Pantanal ecosysteem.

Het is een goede gelegenheid om de dieren van dichterbij te zien. Er zijn verschillende routes die je kunt volgen die tussen 1u30 en 04u00 duren.

In sommige seizoenen kunnen delen van de paden ondergelopen zijn. Kleding en schoeisel kunnen nat worden.

- Pantanal Fotosafari

De fotosafari wordt gedaan in een 4x4 open voertuig. Deze tour geeft u de mogelijkheid om een groter gebied te bestrijken en door verschillende landschappen te gaan zoals cerrado (plekken met begroeide vegetatie), open graslanden, "vazantes" (laaggelegen gebieden die vaak in het seizoen onder water staan), "brejos" (moerassen) en baaien die permanent onder water staan.

Het is ook een perfecte tour om de dieren van de Pantanal te zien en te observeren.

Deze tour duurt ongeveer 2:30 tot 3 uur en kan al dan niet gecombineerd worden met de nachttour, afhankelijk van het tijdstip van de zonsondergang.

- Nachtelijk wild spotten

Dit is een activiteit die 's nachts wordt gedaan in een 4X4 voertuig of in een boot, om de nachtdieren zoals miereneters, vossen, capibara's en kaaimannen te observeren. Maar ook om het geluid van kikkers en insecten 's nachts te horen en de prachtige nachthemel van de Pantanal te observeren.

De duur van deze tour is ongeveer een uur.

- Piranha vissen

Het vissen op piranha's gebeurt in een baai van de Aquidauana rivier, die vlakbij de lodge ligt.

De piranha wordt voornamelijk gebruikt om een typisch gerecht van de regio, piranha soep, te bereiden. Het is ook een goede manier om de kaaimannen te zien die naar de vissers kijken om hun piranha's te stelen.

Het is belangrijk de instructies van de gids op te volgen, want zelfs na het vissen kunnen de piranha's nog bijten. Alle vis moet dus door de gids worden teruggehaald.

De duur van deze activiteit hangt af van de toerist, of hij de activiteit leuk vindt of niet.

- Paardrijtocht

Alle tours leiden door de unieke landschappen van de Pantanal, maar het paard is één van de belangrijkste attracties van de Lodge, het is de beste manier om het moeras te verkennen.

Rijdend door de open velden, moerassen, caápões, bergkammen, beken en baaien, komen we een rijke variëteit aan weelderige flora en fauna tegen, typisch voor een regio die goed bewaard is gebleven. De paarden zijn rustig, wat betekent dat zelfs degenen die nog nooit op een paard hebben gereden deze rit kunnen maken. Er zijn verschillende tracks met kortere of langere routes, die zowel in het hoog- als droogseizoen kunnen worden gemaakt, altijd met ervaren lokale gidsen.

Voor het paardrijden wordt een veiligheidsbeheersysteem ingevoerd dat voldoet aan de eisen van ABNT NBR-15331 - Eisen voor een veiligheidsbeheersysteem. In dit systeem is het volgende opgenomen:

Voorafgaand aan de paardrijtocht wordt een uitleg gegeven. De gids zal de basisregels van het paardrijden uitleggen: hoe te monteren, het hoofdstel en de stijgbeugel te gebruiken.

Nadat alle gasten op het paard zijn geplaatst, begint de rit, die afhankelijk van het gebruikte parcours 1.30 tot 3 uur kan duren, en begint en eindigt bij de lodge. Er wordt onderweg gestopt om te rusten en te hydrateren.

Bij paardrijden is het alleen toegestaan stapvoets te rijden, u mag niet draven of galopperen. De paarden moeten altijd in lijn achter de gids lopen.

Het paardrijden is alleen toegestaan voor kinderen vanaf 06 jaar. Het is niet toegestaan om kinderen op de stuit van het paard mee te nemen. Kinderen van 06-11 jaar moeten altijd begeleid worden door een ouder of voogd. De uitrusting die voor deze tocht gebruikt wordt, namelijk de zadels, heeft een gewichtslimiet, met een maximum gewicht van 120kg.

In sommige seizoenen gaat de rit te paard door paden met water. Kleding en schoeisel kunnen nat worden.

Voor degenen die niet te paard kunnen rijden, hebben we de mogelijkheid om een koets te regelen, die het gezelschap volgt.

- Paardenkoets

Een aangename tocht door de velden van de boerderij en ook een goede optie voor wie niet graag of niet kan paardrijden.

Met de paardenkoets is het mogelijk om dezelfde route van de tocht te paard af te leggen, waardoor de toegang tot verschillende paden mogelijk is, zelfs in het regenseizoen. Naast het comfort van de paardenkoets is de stilte een voordeel van deze tour.

De duur van de tocht is ongeveer 1.30 tot 3 uur, afhankelijk van de gebruikte route.

- Vee drijven met de lokale Cowboys

Gedurende de ochtend of middag kunt u de cowboys begeleiden in hun werkroutine met het vee. Verplaats het vee naar andere delen van de boerderij (cattle drive), verzorg de kalveren of zie de cowboys werken in de kraal.

Het is ook een goede gelegenheid om iets meer te weten te komen over de cultuur en gewoonten van de mensen uit Pantanal.

Deze excursie is afhankelijk van de beschikbaarheid en het soort dienst dat door de cowboys zal worden verricht.