



Reisinspiratie 7147 - Naturreis Pantanal, september 2025 PDF

Bekijk hier de reisinspiratie voor uw avontuur in de Pantanal in september 2025.

Uw reis begint in Cuiabá, de toegangspoort tot de Pantanal. Vanuit hier reist u naar Pouso Alegre, waar u de wildernis verkent tijdens een nachtsafari, wandelingen en een paardrijtocht van twee uur. Vervolgens reist u naar Porto Jofre, hét gebied voor jaguarspotten. Tijdens meerdere riviersafari's krijgt u de kans om deze majestueuze katachtigen in hun natuurlijke habitat te zien. Naast jaguars ontdekt u een overvloed aan andere dieren, zoals kaaimannen, reuzenotters en exotische vogels. Na deze unieke natuurbeleving keert u terug naar Cuiabá voor uw terugreis. Een onvergetelijke wildlife-ervaring wacht op u!

Uiteraard zijn wijzigingen nog mogelijk in het offertetraject. Het is immers een reis op maat. Neem het rustig door en dan verneem ik graag uw terugkoppeling.

- Om het landarrangement te boeken, ontvangen wij graag de volgende gegevens:
 - Namen zoals vermeld in het paspoort
 - Geboortedata
 - Paspoortnummers
 - Adres voor vermelding op de factuur
 - Mobiel nummer waarop het reisgezelschap tijdens de reis bereikbaar is
 - Contactgegevens van kennis of familie die niet meegaat tijdens de reis
- Deze gegevens kunt u via het aanvraag tabblad van het reisvoorstel versturen. Uw gegevens worden via een beveiligde HTTPS verbinding

naar ons verstuurd.

Uitkijkend naar uw reactie.

Hartelijke groet namens het Brazilië Reis Specialist team,

Gustavo Lucena Lage
Reisadviseur

Reiscode: 7147

2.418,00 € p.p.

12 dagen
4 personen

- ✓ **NACHTSAFARI IN DE PANTANAL
– SPOT KAAIMANNEN,
NACHTACTIEVE DIEREN EN
LUISTER NAAR DE MYSTERIEUZE
GELUIDEN VAN DE JUNGLE**
- ✓ **TE PAARD DOOR DE WETLANDS –
BELEEF DE PANTANAL ALS EEN
ECHTE COWBOY TIJDENS EEN
TWEDE UUR DURENDE
PAARDRIJTOCHT**
- ✓ **WANDELSAFARI IN DE
WILDERNIS – ONTDEK
EXOTISCHE VOGELS, APEN EN
ANDERE DIEREN TE VOET IN DIT
UITGESTREKTE NATUURGEBIED**
- ✓ **BOOTTOCHT DOOR DE WETLANDS
– VAAR LANGS KRONKELENDE
RIVIEREN EN SPOT
REUZENOTTERS, CAPIBARA'S EN
KLEURRIJKE VOGELS**
- ✓ **JAGUAR-SAFARI IN PORTO JOFRE
– GA OP ZOEK NAAR DE
MAGTIGE JAGUAR TIJDENS EEN
ONVERGETELIJKE RIVIERSAFARI**
- ✓ **ONGEKENDE BIODIVERSITEIT –
ERVAAR HET GROOTSTE
MOERASGEBIED TER WERELD,
VOL UNIEKE FLORA EN FAUNA**

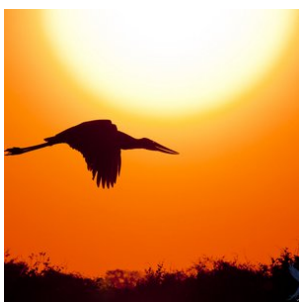
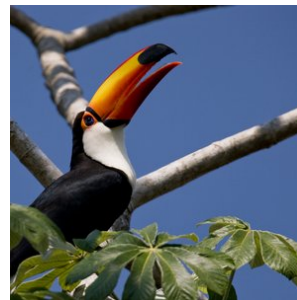
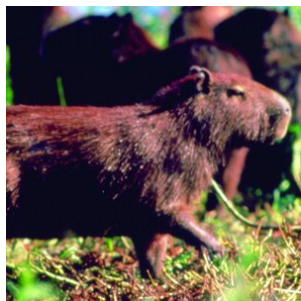

opmerkingen

- **Dag 01: 17 september 2025 (Begin landarrangement)**
- **Dag 12: 28 september 2025 (Einde landarrangement)**

Reissom landarrangement:

- **€ 2.418,- per persoon, op basis van deelname van 4 personen**
- **Wij bieden verder een korting van € 100,- per persoon wanneer u deze reis boekt voor 03 maart 2025. Vervolgens gaan wij alle reisonderdelen boeken en sturen na ontvangst van alle bevestigde reiselementen (hier gaan een aantal dagen overheen) de reisbescheiden en factuur. De korting is geldig bij betaling per reguliere bankoverschrijving.**
- **De aanbetaling van deze reis bedraagt 20% van de reissom en het restant bedrag dient 6 weken voor vertrek te worden overgemaakt**

Reissom vluchtarrangement:

- **€ 1.839,- per persoon, inclusief 1x ruimbagage (max 23kg) per persoon zie tabblad vluchtschema (dagprijs 17/02/2025)**

Wij adviseren de vluchten te boeken die in het tabblad vluchtschema van de offerte staan vermeld. Deze passen bij dit landarrangement. De vluchten kunt u zelf boeken of wij boeken het voor jullie. De vermelde prijs zijn dagprijzen en kunnen fluctueren. De vluchten dienen 100% aanbetaald te worden en worden separaat gefactureerd. Op het moment dat we de tickets daadwerkelijk uitgeven, is de prijs gegarandeerd. Hiervoor hebben wij alle gegevens nodig van de passagiers, zie info 'Boek uw reis'.

Voorwaarden voor annuleren, wijzigen en 'no show' van vluchten: aan ieder vliegticket zijn voorwaarden ten aanzien van wijzigen en annuleren verbonden. In de meeste gevallen betaalt u een vergoeding of toeslag hiervoor of is wijzigen van vluchtdatum, -tijd of -route niet mogelijk. U kunt een annuleringsverzekering afsluiten, zodat u gedekt bent, mocht er onverhoopt iets gebeuren waardoor de vluchten geannuleerd dienen te worden. Wanneer de airline zelf de vlucht annuleert of wijzigt en u accepteert deze wijziging niet, dan heeft u uiteraard recht op een full refund.

Inbegrepen:

- **Alle vermelde hotels en maaltijden, zie tabblad hotels**

Bij alle hotels is het ontbijt inbegrepen, tenzij anders vermeld.

- **Vervoer;**

Transfers kunnen op privé basis of in gezelschap van andere toeristen worden aangeboden. Bij de beschrijving wordt per transfer aangegeven of deze op privé basis is of in gezelschap van andere toeristen.

- **Excursies;**

Excursies die vermeld zijn in het excursie tabblad of de dag tot dag beschrijving.

- **Reisbegeleiding;**

Gedurende de reis bieden wij per bestemming in Brazilië lokale vertegenwoordiging ter plaatse bij wie u terecht kunt voor tips, reisondersteuning en optionele excursies. Zo geniet u van de vrijheid van het individuele reizen, maar wel altijd met ondersteuning ter plaatse.

- Op deze reis zijn de algemene voorwaarden van BRS van toepassing. <https://www.braziliereisspecialist.nl/footer-navigation/algemene-voorwaarden>

- **Duurzaam reizen:** Onze missie is niet alleen om u de adembenemende schoonheid van Brazilië te laten ervaren, maar ook om actief bij te dragen aan het behoud ervan. Door te kiezen voor een reis met Brazilië Reis Specialist, draagt u direct bij aan de herbebossingsinspanningen van de Black Jaguar Foundation. Voor elke boeking gaat een deel van de opbrengst naar het planten van bomen langs de Araguaia-rivier, een cruciale biodiversiteitscorridor die de Amazonerivier en de Cerrado-savanne met elkaar verbindt.

Elke reiziger die bij ons boekt, ontvangt een certificaat van de Black Jaguar Foundation als bewijs van de bijdrage aan dit transformerende project. Dit certificaat geeft niet alleen voldoening over de steun aan de natuur, maar dient ook als een blijvende herinnering aan uw unieke reiservaring in Brazilië. [Bekijk hier meer informatie over het project.](#)

- **Zekerheden;**

Brazilië Reis Specialist is lid van VZR Garant, VvKR, DRV en het Calamiteitenfonds. Hierdoor bent u ervan verzekerd dat BRS voldoet aan de strengste normen die aan een Nederlandse reisorganisatie gesteld kunnen worden. VZR Garant beschermt vooruitbetaalde reisgelden van reizigers die bij een VZR Garant-deelnemer een pakketreis boeken. Alle reis- en verblijfsovereenkomsten zijn financieel gedekt door VZR-Garant conform de garantieregeling <https://vzr-garant.nl/reizigers>

- **Reisadvies Brazilië:**

Zorg ervoor dat je een reisverzekering afsluit die dekking biedt in geval van code oranje, corona, repatriëring en verlengd verblijf.

Het meest recente reisadvies voor reizen naar Brazilië kunt u vinden op de website van het Ministerie van Buitenlandse Zaken. <https://www.nederlandwereldwijd.nl/landen/brazilie/reizen/reisadvies>

Niet inbegrepen:

- **Bijdrage calamiteitenfonds** á € 2,50 per boeking

- **Boekingskosten** á € 15,- per persoon

- Bijdrage VZR Garant a € 7,50 per persoon
- Alle vluchten. Deze kunt u zelf boeken of via BRS, zie tabblad vluchtschema

Reisdetails

1. Cuiaba - Aankomst

Na aankomst op de luchthaven wordt u verwelkomd op de luchthaven en met een transfer naar uw hotel gebracht. De rest van de dag kunt u naar eigen inzicht besteden.

- Zie tabblad hotels voor de accommodatie selectie tijdens uw verblijf in Cuiabá

2. Cuiaba - Pouso Alegre Lodge (Start arrangement)

Dag 1: Vertrek van Cuiabá naar de Pantanal (Fotosafari over land). Ontvangst op de luchthaven van Cuiabá op ophalen bij het hotel door de chauffeur en transfer naar de Pantanal. De reis naar de Pantanal is een fotografische safari langs de Transpantaneira snelweg, waarbij u de regionale natuur observeert en door de stad Poconé reist. U arriveert later op de dag bij de lodge voor het diner en de overnachting. (D)

3. Pantanal - Pouso Alegre Lodge (dag arrangement)

Tijdens de check in op de 1e dag wordt de planning van het excursieprogramma met u doorgenomen.

Tijdens uw verblijf kunt u rondwandelen over de talloze wandeltrails rondom de lodge, waar uitstekend vogels kunnen worden gespot en andere fauna. Tijdens het arrangement van 4 dagen / 3 nachten zijn er verder ook nog 2 nachtsafari's inbegrepen, een natuurwandeling met een lokale gids, en een paardrijtocht van 2 uur. Het paardrijden is optioneel. In plaats van het paardrijden kunnen we ook nog een extra natuurwandeling inplannen. Ook kunt u deelnemen aan kano-excursies op de nabijgelegen waterwegen, waarbij u de kans krijgt om aquatische dieren en vogels van dichtbij te observeren.

4. Pantanal - Pouso Alegre Lodge (dag arrangement)

Tijdens de check in op de 1e dag wordt de planning van het excursieprogramma met u doorgenomen.

Tijdens uw verblijf kunt u rondwandelen over de talloze wandeltrails rondom de lodge, waar uitstekend vogels kunnen worden gespot en andere fauna. Tijdens het arrangement van 4 dagen / 3 nachten zijn er verder ook nog 2 nachtsafari's inbegrepen, een natuurwandeling met een lokale gids, en een paardrijtocht van 2 uur. Het paardrijden is optioneel. In plaats van het paardrijden kunnen we ook nog een extra natuurwandeling inplannen. Ook kunt u deelnemen aan kano-excursies op de nabijgelegen waterwegen, waarbij u de kans krijgt om aquatische dieren en vogels van dichtbij te observeren.

5. Pantanal - Pouso Alegre Lodge (dag arrangement)

Tijdens de check in op de 1e dag wordt de planning van het excursieprogramma met u doorgenomen.

Tijdens uw verblijf kunt u rondwandelen over de talloze wandeltrails rondom de lodge, waar uitstekend vogels kunnen worden gespot en andere fauna. Tijdens het arrangement van 4 dagen / 3 nachten zijn er verder ook nog 2 nachtsafari's inbegrepen, een natuurwandeling met een lokale gids, en een paardrijtocht van 2 uur. Het paardrijden is optioneel. In plaats van het paardrijden kunnen we ook nog een extra natuurwandeling inplannen. Ook kunt u deelnemen aan kano-excursies op de nabijgelegen waterwegen, waarbij u de kans krijgt om aquatische dieren en vogels van dichtbij te observeren.

6. Pouso Alegre Lodge - Hotel Porto Jofre (Start Pantanal Jaguar arrangement)

Vandaag eindigt het arrangement in de Pouso Alegre Lodge en wordt u naar Porto Jofre gebracht. Onderweg kunt u genieten van spectaculaire rotsformaties van het savannah ecosysteem en de lokale flora en fauna ontdekken. De transfer zelf is een foto safari met foto stops als u dieren onderweg tegenkomt.

Na aankomst kunt u inchecken en na het diner ontspannen en even wennen aan deze regio van de Pantanal.

- Het verblijf in Hotel Porto Jofre is op basis van volpension en met dagelijkse excursies inbegrepen.

7. Pousada Porto Jofre Pantanal - (dagexcursie Jaguars spotten op de rivier)

Vandaag staat geheel in het teken van Jaguars spotten en uiteraard ook de andere geweldige natuur en wildlife van de Pantanal.

Pousada Porto Jofre heeft ook eigen boten voor safari's over de Pantaneiro-rivieren. Ze zijn uitgerust met comfortabele stoelen en motors van 40 en 50 pk en zo kunnen ze snel en behendig over de rivier navigeren.

De boot excursie duurt gemiddeld 8 a 9 uur, beginnend in de ochtend uur en eindigend aan het einde van de middag.

De ervaring in combinatie met uitgebreide kennis van de omgeving maakt hun experts in het organiseren van de bottours voor het observeren van wilde dieren. De route bestaat uit het verkennen van de rivieren die het Encontro das Águas Staatspark omringen, de plek met de hoogste concentratie jaguars ter wereld. In de periode juli - oktober is het spotten van de Jaguar bijna gegarandeerd tijdens deze excursie.

Tip; Neem zonnebrandcreme en inspectenspray mee tijdens de excursie. En vergeet uw camera (en verrekijker) uiteraard niet.

8. Pousada Porto Jofre Pantanal - (dagexcursie Jaguars spotten op de rivier)

Vandaag staat geheel in het teken van Jaguars spotten en uiteraard ook de andere geweldige natuur en wildlife van de Pantanal.

Pousada Porto Jofre heeft ook eigen boten voor safari's over de Pantaneiro-rivieren. Ze zijn uitgerust met comfortabele stoelen en motors van 40 en 50 pk en zo kunnen ze snel en behendig over de rivier navigeren.

De boot excursie duurt gemiddeld 8 a 9 uur, beginnend in de ochtend uur en eindigend aan het einde van de middag.

De ervaring in combinatie met uitgebreide kennis van de omgeving maakt hun experts in het organiseren van de bottours voor het observeren van wilde dieren. De route bestaat uit het verkennen van de rivieren die het Encontro das Águas Staatspark omringen, de plek met de hoogste concentratie jaguars ter wereld. In de periode juli - oktober is het spotten van de Jaguar bijna gegarandeerd tijdens deze excursie.

Tip; Neem zonnebrandcreme en inspectenspray mee tijdens de excursie. En vergeet uw camera (en verrekijker) uiteraard

niet.

9. Pousada Porto Jofre Pantanal - (dagexcursie Jaguars spotten op de rivier)

Vandaag staat geheel in het teken van Jaguars spotten en uiteraard ook de andere geweldige natuur en wildlife van de Pantanal.

Pousada Porto Jofre heeft ook eigen boten voor safari's over de Pantaneiro-rivieren. Ze zijn uitgerust met comfortabele stoelen en motors van 40 en 50 pk en zo kunnen ze snel en behendig over de rivier navigeren.

De boot excursie duurt gemiddeld 8 a 9 uur, beginnend in de ochtend uur en eindigend aan het einde van de middag.

De ervaring in combinatie met uitgebreide kennis van de omgeving maakt hun experts in het organiseren van de bottours voor het observeren van wilde dieren. De route bestaat uit het verkennen van de rivieren die het Encontro das Águas Staatspark omringen, de plek met de hoogste concentratie jaguars ter wereld. In de periode juli - oktober is het spotten van de Jaguar bijna gegarandeerd tijdens deze excursie.

Tip; Neem zonnebrandcreme en inspectenspray mee tijdens de excursie. En vergeet uw camera (en verrekijker) uiteraard niet.

10. Pousada Porto Jofre Pantanal - (dagexcursie Jaguars spotten op de rivier)

Vandaag staat geheel in het teken van Jaguars spotten en uiteraard ook de andere geweldige natuur en wildlife van de Pantanal.

Pousada Porto Jofre heeft ook eigen boten voor safari's over de Pantaneiro-rivieren. Ze zijn uitgerust met comfortabele stoelen en motors van 40 en 50 pk en zo kunnen ze snel en behendig over de rivier navigeren.

De boot excursie duurt gemiddeld 8 a 9 uur, beginnend in de ochtend uur en eindigend aan het einde van de middag.

De ervaring in combinatie met uitgebreide kennis van de omgeving maakt hun experts in het organiseren van de bottours voor het observeren van wilde dieren. De route bestaat uit het verkennen van de rivieren die het Encontro das Águas Staatspark omringen, de plek met de hoogste concentratie jaguars ter wereld. In de periode juli - oktober is het spotten van de Jaguar bijna gegarandeerd tijdens deze excursie.

Tip; Neem zonnebrandcreme en inspectenspray mee tijdens de excursie. En vergeet uw camera (en verrekijker) uiteraard niet.

11. Hotel Porto Jofre - Cuiaba

Vandaag eindigt het verblijf in Porto Jofre. U wordt opgehaald bij het hotel in Porto Jofre en met een transfer naar Cuiaba gebracht, waar u wordt afgezet bij het hotel.

- Keuze uit toeristenklasse of superieure klasse accommodatie tijdens uw verblijf in Cuiaba

12. Cuiabá - Luchthaven, Einde arrangement

Vandaag eindigt het arrangement. U wordt opgehaald bij het hotel en naar de luchthaven gebracht, met aansluitend uw doorvlucht.

Vluchtschema

Datum:	Van:	Naar:	Vertrek:	Aankomst:	Overstap:	Airline:
17/09/2025	Amsterdam	Cuiabá	12:50	01:00	1	KLM, via São Paulo
28/09/2025	Cuiabá	Amsterdam	11:25	14:20	1	KLM, via São Paulo

Bestemmingen

1. Pantanal - Porto Jofre - Jaguar regio

Porto Jofre – Ein Paradies für Natur- und Jaguar-Liebhaber im Herzen des Pantanal

Porto Jofre, am Ende der berühmten Transpantaneira-Straße im Herzen des brasilianischen Pantanal gelegen, ist eine wahre Oase für Naturliebhaber und Abenteurer, die davon träumen, Jaguare in ihrer natürlichen Umgebung zu beobachten. Dieses abgelegene und faszinierende Reiseziel bietet unvergleichliche Möglichkeiten, diese majestätischen Raubkatzen entlang der gewundenen Flussufer zu entdecken, die das riesige Feuchtgebiet durchziehen. Porto Jofre gilt als einer der besten Orte weltweit zur Jaguar-Beobachtung, da diese beeindruckenden Tiere besonders in den kühleren Morgen- und späten Nachmittagsstunden häufig gesichtet werden.

Neben der atemberaubenden Begegnung mit Jaguaren können Besucher von Porto Jofre eine unglaubliche Vielfalt an Wildtieren erleben, darunter Kaimane, Wasserschweine (Capybaras), Riesenotter und eine außergewöhnliche Vogelwelt. Die einzigartige Lage von Porto Jofre, an der der Cuiabá-Fluss mit anderen Wasserwegen zusammentrifft, schafft ein artenreiches Ökosystem, das eine beeindruckende Biodiversität beherbergt.

Für alle, die die Magie des Pantanal und die faszinierende Welt der Jaguare hautnah erleben möchten, bietet Porto Jofre nicht nur spektakuläre Tierbeobachtungen, sondern auch eine willkommene Auszeit vom hektischen Alltag. Hier kann man sich vollkommen der Ruhe und Schönheit der Natur hingeben. Mit spezialisierten Touren und erfahrenen Guides wird ein Besuch in Porto Jofre zu einem unvergesslichen Abenteuer, das Sie näher an die Wildnis bringt als je zuvor. Ob leidenschaftlicher Naturfotograf oder begeisterter Tierfreund – Porto Jofre verspricht ein unvergleichliches Erlebnis im Herzen des Pantanal.

Unterkunftsmöglichkeiten

In Porto Jofre gibt es eine Auswahl an Unterkünften für unterschiedliche Budgets – von einfachen, authentischen Lodges bis hin zu komfortablen Hotels, die eine intensive Naturerfahrung im Pantanal ermöglichen.

Für Reisende, die eine preiswerte, aber authentische Unterkunft suchen, ist **Berço Pantaneiro** eine hervorragende Wahl. Diese charmante Lodge bietet schlichte, aber gemütliche Zimmer und ist bekannt für ihre herzliche Gastfreundschaft sowie die Nähe zur lokalen Natur und Kultur.

Wer etwas mehr Komfort bevorzugt, findet in **Santa Rosa** und dem **Hotel Porto Jofre** zwei ausgezeichnete Optionen. Santa Rosa besticht durch eine familiäre Atmosphäre, gut ausgestattete Zimmer und vielfältige Naturaktivitäten. Das Hotel Porto Jofre hingegen bietet großzügige Unterkünfte mit hochwertigen Annehmlichkeiten, sodass Gäste ihren Aufenthalt inmitten der Wildnis in vollen Zügen genießen können.

Für ein einmaliges Jaguar-Erlebnis bieten die **Jaguar Suites** und das **Flotel** eine unvergleichliche Möglichkeit, mitten auf dem Fluss zu übernachten. Diese schwimmenden Hotels sind speziell für Naturbegeisterte und Fotografen konzipiert, die die majestätischen Jaguare in ihrer natürlichen Umgebung beobachten möchten. Die komfortablen und geräumigen Zimmer mit Flussblick ermöglichen eine hautnahe Begegnung mit der Tierwelt und bieten gleichzeitig eine ruhige, besondere Atmosphäre auf dem Wasser. Das Erlebnis, in einer dieser schwimmenden Unterkünfte zu übernachten, ist einzigartig – begleitet vom Klang der Natur und dem Anblick der atemberaubenden Pantanal-Landschaft.

Egal, ob Sie eine preisgünstige Option oder luxuriösen Komfort bevorzugen – Porto Jofre bietet die ideale Basis, um die Wunder des Pantanal zu erkunden und die beeindruckenden Jaguare, die unangefochtenen Könige dieser Wildnis, hautnah zu erleben.

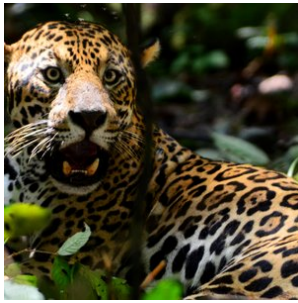

2. Pantanal-Noord

Cuiabá, gelegen in het hart van Brazilië, vormt de toegangspoort tot het noordelijke gedeelte van de Pantanal, dat bekend staat als de ultieme plek om jaguars te spotten.

Dit immense laagland, dat tijdens het regenseizoen (december - maart) grotendeels overstroomt, is het grootste moerasgebied ter wereld. Met een indrukwekkende oppervlakte van ongeveer 150.000 vierkante kilometer is de Pantanal meer dan vier keer zo groot als Nederland. Dit unieke gebied biedt weelderige vegetatie, ontelbare riviertjes en meren, en staat bekend om zijn uitzonderlijke fauna. Hier kunt u de zeldzame en elegante jaguar, wilde papegaaien, miereneters, wilde zwijnen, capibara's, zwarte kaaimannen en meer dan 600 verschillende vogelsoorten, waaronder de imposante jabiru, bewonderen. Een safari door deze bijzondere wildernis is een unieke ervaring en biedt volop mogelijkheden om zeldzame vogels en dieren te spotten en te fotograferen.

Een bezoek aan de Pantanal is zonder twijfel een hoogtepunt van elke reis. Er zijn diverse lodges in verschillende comfortklassen beschikbaar, vaak op basis van volpension en inclusief dagelijkse excursies. Geniet van de authentieke gastvrijheid, comfortabele accommodaties en deskundige lokale gidsen die u zullen begeleiden op uw avontuurlijke ontdekkingsstocht door dit adembenemende natuurgebied.

Beste reistijd voor de Pantanal:

Het Pantanal landschap varieert per seizoen, maar blijft steeds prachtig. De jaarlijkse neerslag bedraagt gemiddeld 1500mm, voornamelijk tussen november en maart.

NAT-seizoen (januari-maart): De zomerregens revitaliseren de flora en fauna, met prachtige waterlandschappen en een rijke dierenwereld.

TUSSEN-seizoen (april-juni): Na de regens vormen zich lagoons die een rijke voedselbron vormen voor watervogels. Het weer is milder en dieren worden actiever.

DROOG-seizoen (juli-oktober): Het ideale moment voor dierenobservatie, met velden die drogen en dieren die zich verzamelen rond waterbronnen.

REGEN-seizoen (november-december): Er valt veel regen, maar niet genoeg voor overstromingen. Dit seizoen is perfect voor vogelobservatie.

Combinatie met andere natuurgebieden

De Noordelijke Pantanal kan perfect gecombineerd worden met een bezoek aan de adembenemende bestemmingen Chapada dos Guimarães en Nobres, want deze bestemmingen liggen op rijafstand van Cuiaba (2 uurtjes naar Chapada dos Guimarães).

Chapada dos Guimarães, een indrukwekkend nationaal park met majestueuze kliffen en watervallen, ligt op korte afstand van Cuiabá. Hier kunt u genieten van uitdagende wandelingen, panoramische uitzichten en unieke geologische formaties.

Het is een paradijs voor avonturiers en natuurliefhebbers.

Nobres, gelegen in de buurt van Chapada dos Guimarães, is een verborgen juweeltje met kristalheldere rivieren en natuurlijke zwemgaten. Snorkel tussen kleurrijke vissen, ontdek ondergrondse grotten en bewonder de overvloedige biodiversiteit van dit ecologische paradijs.

Door een bezoek aan de Noordelijke Pantanal te combineren met Chapada dos Guimarães en Nobres, kunt u een unieke reiservaring beleven. Van het spotten van jaguars en het ervaren van het weelderige moerasgebied tot het verkennen van prachtige kliffen en het genieten van verfrissende wateractiviteiten, deze combinatie van bestemmingen biedt een gevarieerd en onvergetelijk avontuur.

Brazilië Reis Specialist kan u helpen bij het plannen van een op maat gemaakte reisroute, zodat u het beste uit uw bezoek aan de Noordelijke Pantanal, Chapada dos Guimarães en Nobres kunt halen. Laat ons uw reiswensen kennen en wij zorgen ervoor dat uw reis een onvergetelijke ervaring wordt.

Voor het zuidelijke gedeelte van de Pantanal kunt u beter uitwijken naar Campo Grande, waar u de Pantanal tevens met Bonito kunt combineren, waar je kan riviernorkelen en genieten van prachtige natuur. Tussen Cuiaba en Campo Grande zijn nachtbusen beschikbaar of u kunt een binnenlandse vlucht nemen.

[Ontdek hier onze arrangementen voor de Zuidelijke Pantanal.](#)

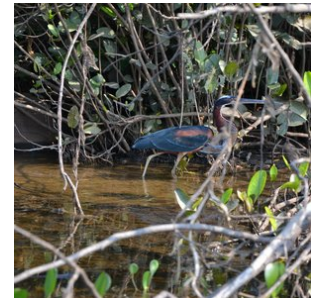
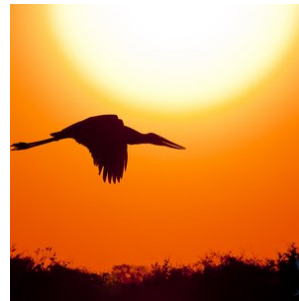

3. Pantanal - Porto Jofre - Jaguar regio

Porto Jofre, gelegen aan het einde van de Transpantaneira weg in het hart van Brazilië's Pantanal, is een ware oase voor natuurliefhebbers en avonturiers die dromen van het spotten van Jaguars in hun natuurlijke habitat. Deze afgelegen en betoverende bestemming biedt ongeëvenaarde kansen om de majestueuze Jaguars te observeren langs de oevers van de kronkelende rivieren die dit uitgestrekte moerasland doorkruisen. Porto Jofre staat bekend als één van de beste plekken ter wereld voor Jaguar-spotting, waar deze indrukwekkende roofdieren vaak gezien worden tijdens de koelere uren van de ochtend en late namiddag.

Naast het spotten van Jaguars, kunnen bezoekers van Porto Jofre genieten van een rijkdom aan andere wilde dieren, zoals kaaimannen, capibara's, reuzenotters en een verbazingwekkende diversiteit aan vogels. De unieke ligging van Porto Jofre, waar de rivier de Cuiabá samenkomt met andere waterwegen, creëert een rijk ecosysteem dat een thuis biedt aan een verbazingwekkende biodiversiteit.

Voor diegenen die de magie van de Pantanal en het spotten van Jaguars willen ervaren, biedt Porto Jofre niet alleen spectaculaire wildwaarnemingen, maar ook de kans om te ontsnappen aan de drukte van het dagelijks leven en zich onder te dompelen in de rust en schoonheid van de natuur. Met gespecialiseerde tours en ervaren gidsen is een bezoek aan Porto Jofre een onvergetelijk avontuur dat je dichterbij de natuur brengt dan ooit tevoren. Of je nu een fervente natuurfotograaf bent of simpelweg de schoonheid van de wilde dieren wilt bewonderen, Porto Jofre belooft een ongeëvenaarde ervaring in het hart

van de Pantanal.

Accommodatie keuze

In Porto Jofre vind je een divers aanbod aan accommodaties, variërend van budgetvriendelijke opties tot comfortabele verblijven, elk met hun unieke charme en mogelijkheden om de rijke natuur van de Pantanal te ervaren. Voor reizigers die op zoek zijn naar een betaalbare optie zonder in te boeten aan de authenticiteit van de Pantanal-ervaring, is Berço Pantaneiro een uitstekende keuze. Deze lodge biedt eenvoudige, maar comfortabele kamers en staat bekend om zijn gastvrijheid en de mogelijkheid om de lokale cultuur en natuur van dichtbij te beleven.

Voor diegenen die iets meer comfort wensen, zijn Santa Rosa en Hotel Porto Jofre uitstekende keuzes. Santa Rosa biedt een gezellige en intieme sfeer, met goed uitgeruste kamers en toegang tot diverse activiteiten in de natuur. Hotel Porto Jofre, aan de andere kant, staat bekend om zijn ruimere accommodatie en hoogwaardige voorzieningen, waardoor gasten in alle comfort kunnen genieten van hun verblijf in deze wilde regio.

Voor de ultieme Jaguar-spotervaring bieden de Jaguar Suites en het Flotel een unieke kans om midden op de rivier te verblijven. Deze drijvende hotels zijn speciaal ontworpen voor natuurliefhebbers en fotografen die de majestueuze Jaguars willen observeren in hun natuurlijke omgeving. Met comfortabele en ruime kamers die uitkijken op de rivier, bieden de Jaguar Suites en het Flotel niet alleen een ongeëvenaarde nabijheid tot de wilde dieren, maar ook de rust en het unieke perspectief van het leven op het water. Het verblijf in deze drijvende accommodaties is een ervaring op zich, waarbij je elke ochtend en avond wordt omringd door de geluiden en het zicht op de prachtige Pantanal.

Of je nu op zoek bent naar een budgetvriendelijke optie of de voorkeur geeft aan het comfort van een luxe lodge, in Porto Jofre vind je de perfecte uitvalsbasis om de wonderen van de Pantanal te verkennen en de kans om de koning van de Pantanal, de Jaguar, van dichtbij te ontmoeten.

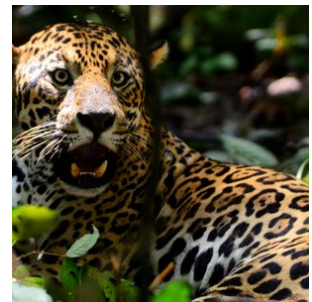

Hotels

Toeristenklasse Hotels

1. Pantanal - Pouso Alegre Lodge

*Kamer*type: **Standaard 4-persoonskamer**

Maaltijd type: **Volpension**

Aantal nachten: **4**

Aantal kamers: **1**

Pouso Alegre is een lodge gelegen kilometer 33 van de ongeasfalteerde Transpantania weg die de Pantanal doorkruist. De lodge ligt in een gebied van 7.000 hectare met een grote diversiteit aan goed bewaarde Pantanal landschappen.

De eenvoudige maar comfortabele accommodaties zijn in harmonie met het landschap en de agrarische levensstijl. De lodge beschikt over 25 slaapkamers, voorzien van airconditioning, horren, een ventilator en een badkamer.

De lodge staat bekend om zijn uitstekende mogelijkheden voor het spotten van zoogdieren en vogels en heeft een lange toegangsweg (8 km) die goede kansen biedt voor het waarnemen van wilde dieren, met soorten zoals het Roodbruin hert, Kaalkopboshoenders, Roodbuikgoeënen, Braziliaanse tapirs en zelfs Reuzenmiereneeters. Tijdens uw verblijf kunt u rondwandelen op het terrein dichtbij de lodge, waar uitstekend vogels kunnen worden gespot, en er zal een vroege avondrit zijn die de met wilde dieren rijke oprijlaan herbezoekt.

Er zijn geen geïntroduceerde soorten, dus u vindt er traditionele flora en fauna. Er zijn grote overstromde velden met inheems gras, verschillende soorten bossen en permanente en tijdelijke waterlichamen. Zowel tijdens droogte als overstroming kunt u te paard naar zelden bezochte plekken gaan of per kano verkennen. Dieren zoals kaaimannen, capibara's, apen, anaconda's, herten en vele verschillende vogelsoorten zijn te vinden in de natuurlijke wilde habitats. De terreinen van de lodge bieden ook een breed scala aan vogels, waaronder hyacintara's, toekans, kardinalen en het vogelsymbool van de Pantanal, de jabiroe ooievaar. De combinatie van beperkte capaciteit, gemakkelijke toegang, heerlijk typisch eten en een vredige sfeer maken Pouso Alegre een geweldige optie voor het verkennen van de Pantanal.

De Pouso Alegre Lodge is actief betrokken bij natuurbehoud en natuurstudie. Sinds 1998 werkt de lodge samen met academische onderzoekers aan projecten gericht op het bestuderen van herpetofauna en amfibieën. Bovendien plant de lodge meer dan 70 inheemse flora-soorten als onderdeel van hun herbebossingsinspanningen. De volledige geo-referencing van het terrein heeft ook het maken en gebruik van nieuwe paden voor faunaobservatie mogelijk gemaakt, wat bijdraagt aan de rijke natuurbeleving voor bezoekers.

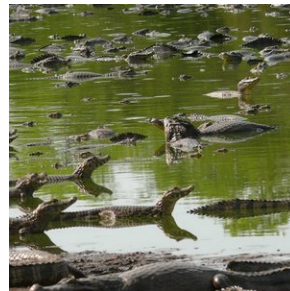

2. Pousada Porto Jofre Pantanal

Kamer type: **Standaard 4-persoonskamer**

Maaltijd type: **Volpension**

Aantal nachten: **5**

Aantal kamers: **1**

Pousada Porto Jofre Pantanal is diep in de Pantanal gelegen in Porto Jofre en staat bekend om zijn uitstekende jaguarobservatie mogelijkheden. Deze lodge biedt comfortabele accommodaties en een directe toegang tot de rijke biodiversiteit van dit grootste moerasgebied ter wereld. Gasten kunnen genieten van begeleide tours, waaronder boottochten voor het spotten van wilde dieren en vogels, en fotografiesafari's. De faciliteit beschikt over ruime kamers die uitkijken over de omgeving, een restaurant met lokale gerechten, en biedt speciale arrangementen voor natuurfotografen en natuurliefhebbers.

De kamers in Pousada Porto Jofre Pantanal zijn ingericht met aandacht voor detail om een ontspannen verblijf te garanderen in het hart van de Pantanal. Elke kamer is voorzien van moderne voorzieningen zoals airconditioning, privébadkamers, en bedden, ideaal voor gasten die na een dag vol avontuur willen ontspannen.

Het arrangement is op basis van volpension en met dagelijkse excursies inbegrepen conform programma. **Southwild**, een gerenommeerde organisatie die bekend staat om hun expertise in duurzaam natuurtoerisme en hoogwaardige wildliferivaringen, heeft de lodge vanaf 2024 overgenomen als nieuwe eigenaar. Dit garandeert dat zowel de service als de excursies van topkwaliteit blijven, met speciale aandacht voor natuur- en jaguarliefhebbers.

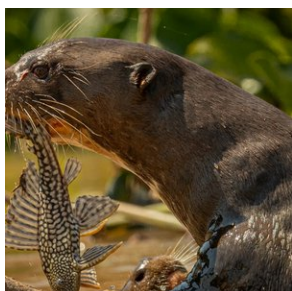
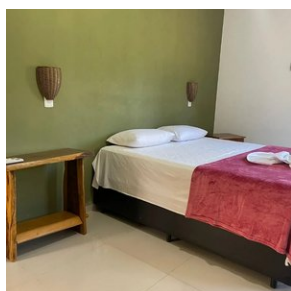
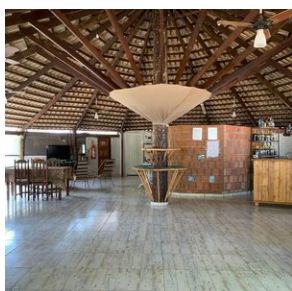
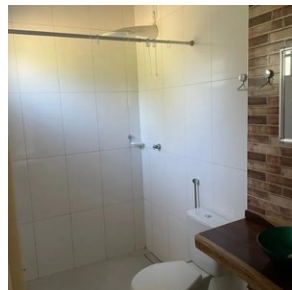
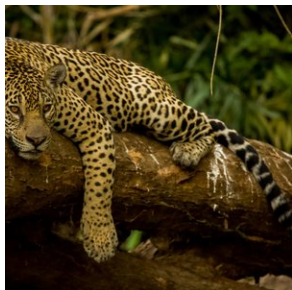

Middenklasse hotels

1. Cuiaba - Delmond hotel

Kamer type: **Standaard 2-persoonskamer**

Maaltijd type: **Ontbijt inbegrepen**

Aantal nachten: **1**

Aantal kamers: **2**

Het Delmond Hotel ligt op 500 meter van het winkelcentrum Pantanal en op 4 km van het centrum van Cuiabá. Het biedt gratis WiFi en praktische accommodaties. Er is tegen een toeslag privéparkeergelegenheid bij het hotel beschikbaar.

De kamers van het hotel hebben een flatscreen-tv met kabelzenders, een minibar, beddengoed en handdoeken. De eigen badkamers zijn uitgerust met een warme douche en een haardroger.

Er wordt elke dag een ontbijtbuffet geserveerd met een verscheidenheid aan vers fruit, brood en vleeswaren. Het restaurant van het hotel serveert regionale en internationale specialiteiten, en een verscheidenheid aan drankjes.

Het hotel beschikt ook over een fitnessruimte, een spa, een bar en vergaderzalen.



2. Cuiaba - Delmond hotel

Kamer type: **Standaard 2-persoonskamer**

Maaltijd type: **Ontbijt inbegrepen**

Aantal nachten: **1**

Aantal kamers: **2**

Het Delmond Hotel ligt op 500 meter van het winkelcentrum Pantanal en op 4 km van het centrum van Cuiabá. Het biedt gratis WiFi en praktische accommodaties. Er is tegen een toeslag privéparkeergelegenheid bij het hotel beschikbaar.

De kamers van het hotel hebben een flatscreen-tv met kabelzenders, een minibar, beddengoed en handdoeken. De eigen badkamers zijn uitgerust met een warme douche en een haardroger.

Er wordt elke dag een ontbijtbuffet geserveerd met een verscheidenheid aan vers fruit, brood en vleeswaren. Het restaurant van het hotel serveert regionale en internationale specialiteiten, en een verscheidenheid aan drankjes.

Het hotel beschikt ook over een fitnessruimte, een spa, een bar en vergaderzalen.



Excursies

Excursies inbegrepen

1. Pantanal - Excursies Pouso Alegre Lodge

Tijdens uw verblijf kunt u rondwandelen over de talloze wandeltrails rondom de lodge, waar uitstekend vogels kunnen worden gespot en andere fauna. Tijdens het arrangement van 4 dagen / 3 nachten zijn er verder ook nog 2 nachtsafari's inbegrepen (1 nachtsafari in het 3-daagse arrangement), een natuurwandeling met een lokale gids, en een paardrijtocht van 2 uur. Het paardrijden is optioneel. In plaats van het paardrijden kunnen we ook nog een extra natuurwandeling inplannen. Ook kunt u deelnemen aan kano-excursies op de nabijgelegen waterwegen, waarbij u de kans krijgt om aquatische dieren en vogels van dichtbij te observeren.

De exacte volgorde van de excursies worden met u besproken op de dag van aankomst. De georganiseerde activiteiten worden begeleid door een lokale gids die de omgeving goed kent en de dieren kan spotten. De lokale gids spreekt beperkt Engels.

Een Engelssprekende gids kan erbij geboekt worden voor circa € 200,- per dag voor de gids. Het is niet mogelijk om deze voor 1 dag te boeken. Het kan alleen voor het gehele verblijf, want de gids komt vanuit Cuiaba in dit geval en gaat met u mee tijdens de transfer. Indien u een Engelssprekende gids erbij wenst te boeken, dan kunt u dit van tevoren aan ons doorgeven.

2. Pousada Porto Jofre - (dagexcursie Jaguars spotten op de rivier)

Vandaag staat geheel in het teken van Jaguars spotten en uiteraard ook de andere geweldige natuur en wildlife van de Pantanal.

Pousada Porto Jofre heeft ook eigen boten voor safari's over de Pantaneiro-rivieren. Ze zijn uitgerust met comfortabele stoelen en motors van 40 en 50 pk en zo kunnen ze snel en behendig over de rivier navigeren.

De boot excursie duurt gemiddeld 8 a 9 uur, beginnend in de ochtend uur en eindigend aan het einde van de middag.

De ervaring in combinatie met uitgebreide kennis van de omgeving maakt hun experts in het organiseren van de bouttours voor het observeren van wilde dieren. De route bestaat uit het verkennen van de rivieren die het Encontro das Águas Staatspark omringen, de plek met de hoogste concentratie jaguars ter wereld. In de periode juli - oktober is het spotten van de Jaguar bijna gegarandeerd tijdens deze excursie.

Tip; Neem zonnebrandcreme en inspectenspray mee tijdens de excursie. En vergeet uw camera (en verrekijker) uiteraard niet.